

2011 / 제51회
영광통계연보

YEONGGWANG STATISTICAL YEAR BOOK



영광군
YEONGGWANG-GUN



2011 / 제 51회

영광통계연보

2011 YEONGGWANG STATISTICAL YEAR BOOK



영광군
YEONGGWANG-GUN



발 / 간 / 사



우리 군의 통계역사도 어언 50돌이 지났습니다. 그와 더불어 군민모두의 생활도 많은 변화가 있었습니다.

전통적으로 영광은 농업과 어업이 주된 삶의 터전을 이루었다면 오늘날은 매우 다양화 되어가고 있습니다. 이에 발맞추기 위하여 군정의 방향도 농·축·어업, 투자유치, 보건복지, 스포츠, 관광 등 어느 하나도 소홀히 할 수 없게 되었습니다.

과거에 우리 조상들은 미래예측의 능력이 없었기 때문에 점성술이라는 비과학적인 방법에 의존하였습니다. 그러나 오늘날은 과학의 발달로 여러 가지 방법을 동원하여 미래를 내다보고 있습니다. 그중에서도 특히 통계는 과거와 현재를 이어주는 확실한 사실로써 우리의 앞날을 내다 볼 수 있고, 정책의 방향을 결정하는데 도움이 되는 자료로 활용가치가 날로 증대되어 가고 있습니다.

새롭게 발간되는 제51회 영광군 통계연보가 모든 분야에서 활용되어, 군민의 삶을 풍요롭게 하는 기초가 되기를 기대합니다.

끝으로 「영광군 통계연보」 발간을 위하여 정성껏 자료를 제공하여 주신 유관기관과 관계자 여러분께 진심으로 감사를 드립니다.

2011년 12월

영광군수 정 기 호

군민헌장



제정일 1968. 10. 30

칠산 바다를 끼고 있는 영광군은 산수가 아름답고
기름진 들이 널리 펼쳐 있어 곡창을 이루고 있습니다.
더욱이 황해의 보고를 앞에 두고 옛부터 살기 좋은
고장이라 불리우고 있거니와 이제 더 알찬 낙원으로
개발하고 가꾸기 위하여 여기 군민헌장을 마련합니다.

1. 우리는 새 영광을 이룩하는데 힘과 마음을 모읍시다
2. 우리는 한치의 땅도 아끼며 부지런히 일을 합시다
3. 우리는 서로 도우며 깨우치고 이끌어 줍시다
4. 우리는 법과 질서를 지키며 의례를 간소화 합시다
5. 우리는 어린이를 굳세고 슬기롭게 기릅니다

군 기



해설

1. 첫 번째의 원은 국제화에 있어서 다각적 교류의 중심지임을 상징하는 영광군의 신비스러운 빛을, 두 번째 원은 영광군민의 안정과 화합으로 이룰 수 있는 잠재력 있는 성장 가능한 발전성을, 세 번째의 원은 영광군의 다양한 관광문화 자원과 환경친화적인 영광군을 뜻하며, 이를 바탕으로 세 개의 원이 어우러짐은 세가지 뜻의 조화와 세계 속의 영광군의 단합된 의지와 표상을 나타낸다.
그 아래 푸른 파도 모양은 칠산 앞바다 옥당골의 청정 자연과 활기찬 영광군의 의지와 발전을 상징한다.
2. 적색은 영광군민의 적극적이고 능동적인 정열을, 황색은 영광군의 생명력 있고 평화로운 대지를, 청색은 영광군민의 높은 기상과 봉사정신을, 옥색은 평화롭고 해맑은 영광군민의 마음을 상징한다.

군민의 노래



허연 작사
김기진 작곡

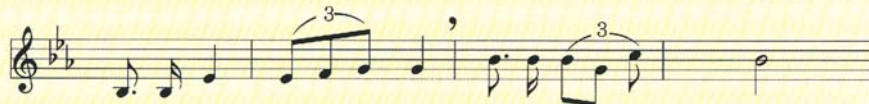

노령의 뿌리 뻗어 솟은 연 - 실 봉
감도는 칠산바다 보배로 - 운 곳

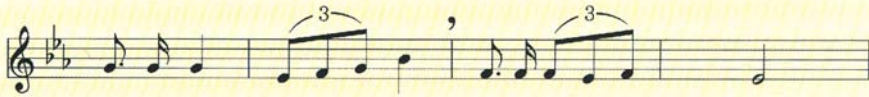

대대로 이어사는 정다운 - 고 향
새물결 새바람에 흥겨운 - 나 날

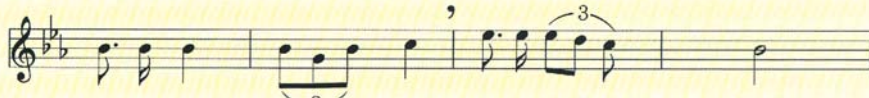

기름진 넓은 들 판 황금의 - 땅 을
이 끌고 깨우치고 서로 돕 - - 고

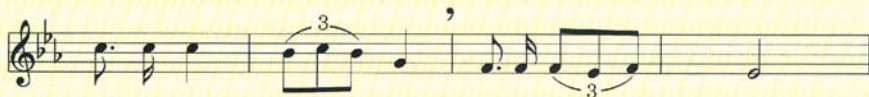

땀 흘려 가 - 꾸 세 알 차 게 - 살 세
힘 모아 일 - 하 세 희망에 - 살 세

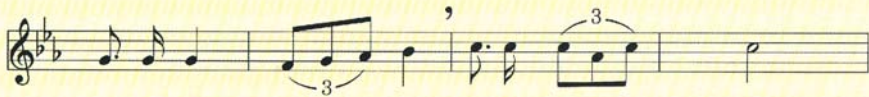

지 화 자 종 을 시 고 남 도 의 - 낙 원



빛 나 는 새 - 영광 우리 의 - 영광 우리 의 - 영광

영광의 상징



郡花 · 郡木 · 郡鳥 · 郡魚

군화(郡花)



| 상사화 |

백합목 수선화과의 여러해살이풀.
영광 불갑산에 자생하는 분홍상사화, 진노랑상사화, 붉노랑상사화 등의 상사화 종(種)과 꽃무릇이라 불리는 석산 종(種) 모두 상사화속(屬)에 포함되므로 이를 통틀어서 상사화라 칭한다.

군목(郡木)



| 참식나무 |

미나리아재비목 녹나무과의 상록교목.
불갑산은 참식나무가 자랄 수 있는 가장 북쪽 지역으로 식물분포학적 연구가치가 높고, 고대 인도와 우리나라의 교류관계를 알려주는 문화적 가치도 크다.
『천연기념물 제 112호:『영광불갑산참식나무자생복한지』

군조(郡鳥)



| 팽이갈매기 |

황새목 갈매기과의 조류.
울음소리가 고양이와 유사하다고 하여 붙여진 이름으로 한자이름은 해묘(海猫).
영광 칠산도는 국내 최대 팽이 갈매기 번식지.
『천연기념물제389호:『영광칠산도팽이갈매기 · 노랑부리백로 · 저어새번식지』

군어(郡魚)



| 참조기 |

농어목 민어과의 바닷물고기.
조기라고도 하며, 굴비의 재료.
“참조기 즉 영광굴비”의 역사와 브랜드가치를 널리 알리고 기억하자는 의지를 담고 있다.
영광군이 군어(君魚)를 정한 것은 전라남도(참돔)와 구례군(은어)에 이어 전남에서 세 번째이다.

영광의 상징



영광군 브랜드 슬로건



“천년”은 영광의 오랜 역사와 희망찬 미래를 동시에 의미한다. 고려태조 23년(AD 940년) 무령군을 영광군으로 개칭한 후 1000년, 고려인종 4년(AD 1126년) ‘이자겸의 굴비’ 고사가 있는 뒤로 약 900년의 역사를 가지고 있다. 천년이라는 말은 영광의 오랜 역사에 대한 군민들의 자긍심과, 미래의 무궁한 발전을 향한 의지와 염원을 담고 있다.

“빛”은 영광의 지명이 가지는 신령스러운 빛과 태양, 영광(榮光)을 의미한다. 천일염, 태양초, 쌀, 굴비 등 영광의 특산품 생산의 원천은 풍부한 일조량 즉 햇볕이다.

“빛”이라는 글자 위의 무지개 모양은 떠오르는 태양을 모티브로 간략하게 표현하여 기억성을 강조한 것이다.

푸른색은 영광의 황금어장, 붉은색은 희망과 정열을 상징한다.

Glory Yeonggwang : 브랜드 슬로건의 영문명이다. 영광(靈光)이라는 지명의 동음이의어(同音異義語)인 영광(榮光)을 의미하는 영어 ‘Glory’를 ‘천년의 빛’과 절묘하게 대응시킨 것이다.

※ 『글로리 ‘Glory’ 영광』이란, 「영광군이 찬란한 역사를 바탕으로 장래에 새로운 번영을 이룩하고자 설정한 원대한 목표」를 말함.

군정방향



군정구호

Glory영광, 대한민국 1등군 영광

군정방침

1. 총력 투자 유치
1. 농어민 소득 창출
1. 체육 · 관광 산업화
1. 군민 복지 증진





이용하시는 분을 위하여

2011 YEONGGWANG STATISTICAL YEAR BOOK →→

1. 본 연보는 2010년의 1년간 또는 연말을 기준으로 하고 연도 중간에 확정된 통계는 수치가 확정된 시점을 기준으로 별도 명기하였습니다.
(단, 각급 학교의 통계자료는 2011. 4. 1 현재임)
2. 본 연보는 가급적 최근 6년간의 변천과 성장 상태를 알아볼 수 있도록 수록하였습니다.
3. 통계 자료는 각 실과 및 직속기관 그리고 유관기관에서 제공한 자료를 근거로 하여 종합 편집한 것이며, 각 자료마다 출처를 표시하였습니다.
4. 본 통계연보 중 전년도판 내용과 일치하지 않는 것은 본 연보에서 정정된 것입니다.
5. 통계표의 내역에 관하여 의문이 있거나 더 상세히 알고자 할 때는 자료 제출 기관이나 영광군청 기획예산실 의회법무담당 (☎ (061)350-5718) 에게 문의 바랍니다.
6. 본 연보에 사용되는 부호는 아래와 같습니다.

————— 해당숫자 없음

..... 해당숫자 미상

도표로 본 통계

2011 YEONGGWANG STATISTICAL YEAR BOOK >>



목 차 C · O · N · T · E · N · T · S

① 행정구역	10
② 토 지	11
③ 기상개황	12
④ 인 구	13
⑤ 재 정	15
⑥ 지방세징수	16
⑦ 농 업	18
⑧ 수 산 업	19
⑨ 의 료	20
⑩ 임 야	21
⑪ 도 로	22
⑫ 자동차등록	23
⑬ 위생업소(식품·공중)	24
⑭ 교육	25
⑮ 공무원	26
⑯ 군민의 생활	27



1. 행정구역

2011 YEONGGWANG STATISTICAL YEAR BOOK →→

읍	면	출장소	법정리	행정리	반	면적	세대	인구
3	8	1	127	292	897	473.54km ²	25,637	58,006



2. 토지

2011 YEONGGWANG STATISTICAL YEAR BOOK →



지목별 면적

(단위 : km²)

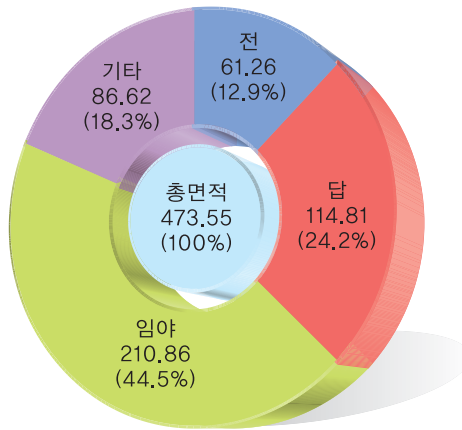

읍면별

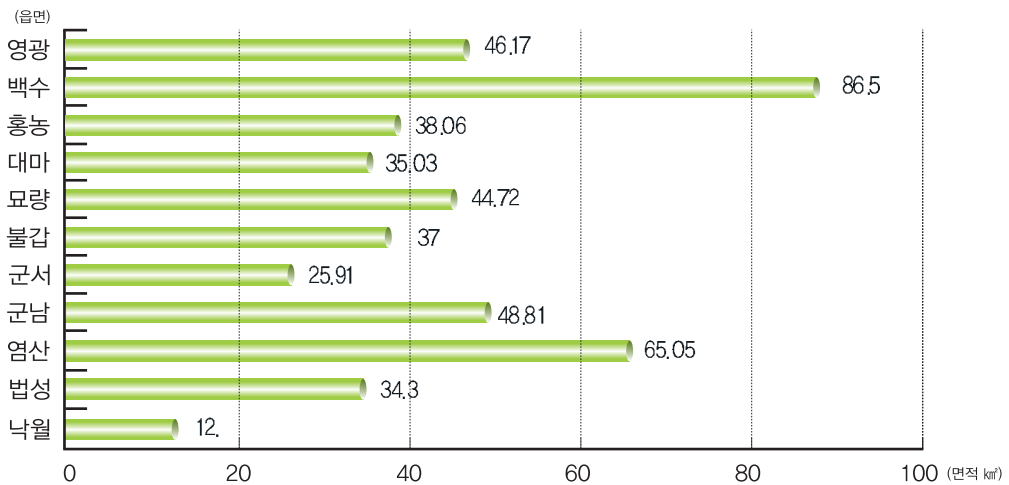



3. 기상개황

2011 YEONGGWANG STATISTICAL YEAR BOOK >>>

기온

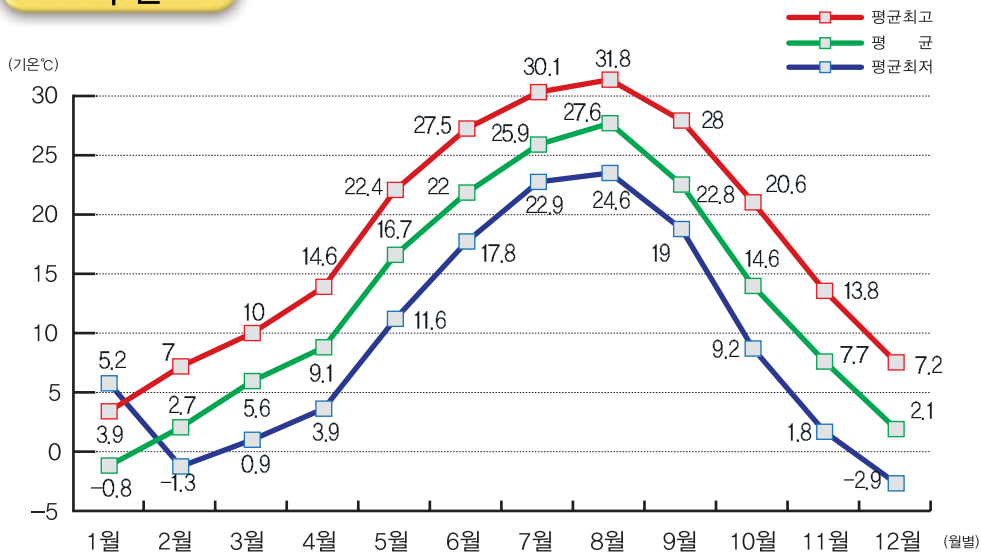

강우량

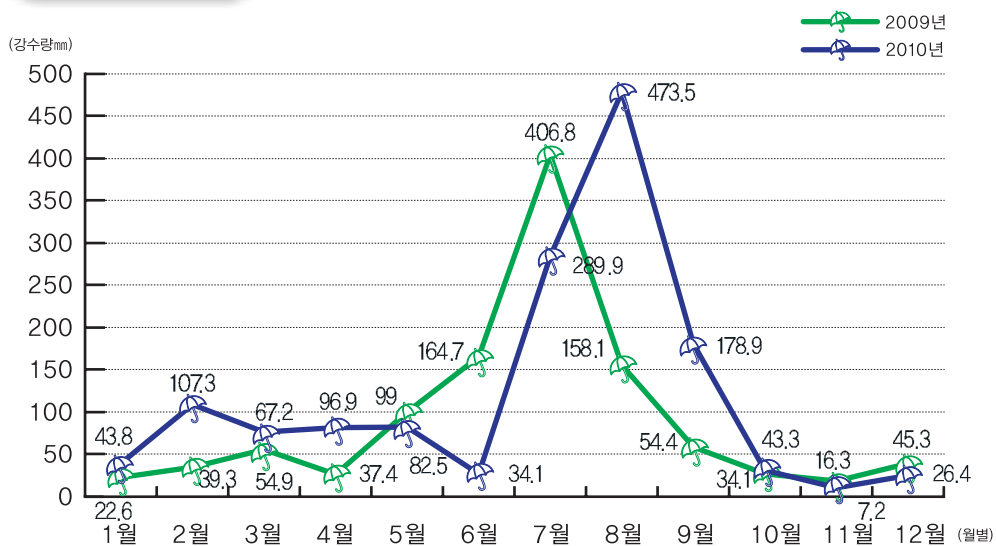

4. 인구

2011 YEONGGWANG STATISTICAL YEAR BOOK →



전남대비

영광
세대 : 25,637
인구 : 58,006

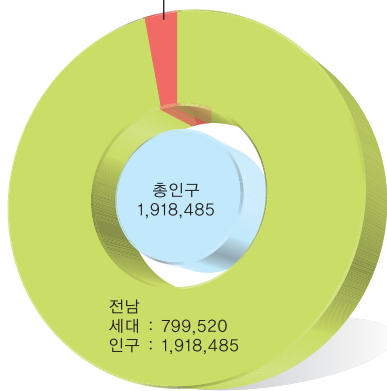

성별인구

(단위 : 명)

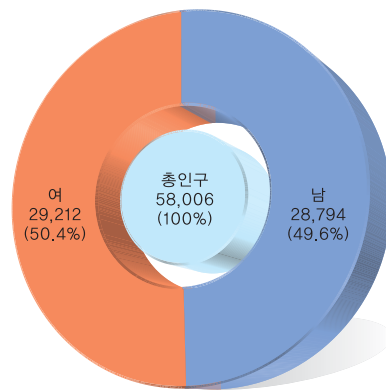

읍면별인구

총인구 : 58,006

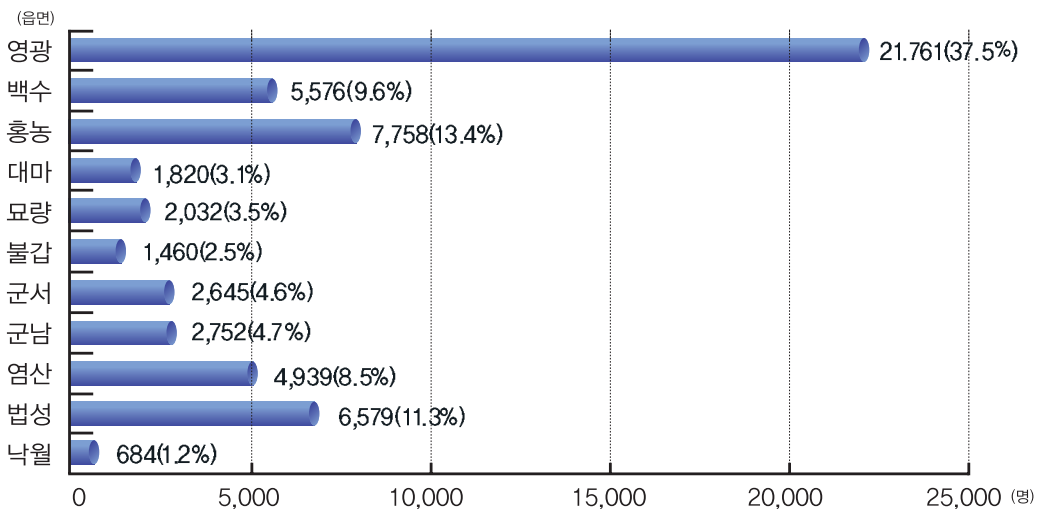



연령별인구

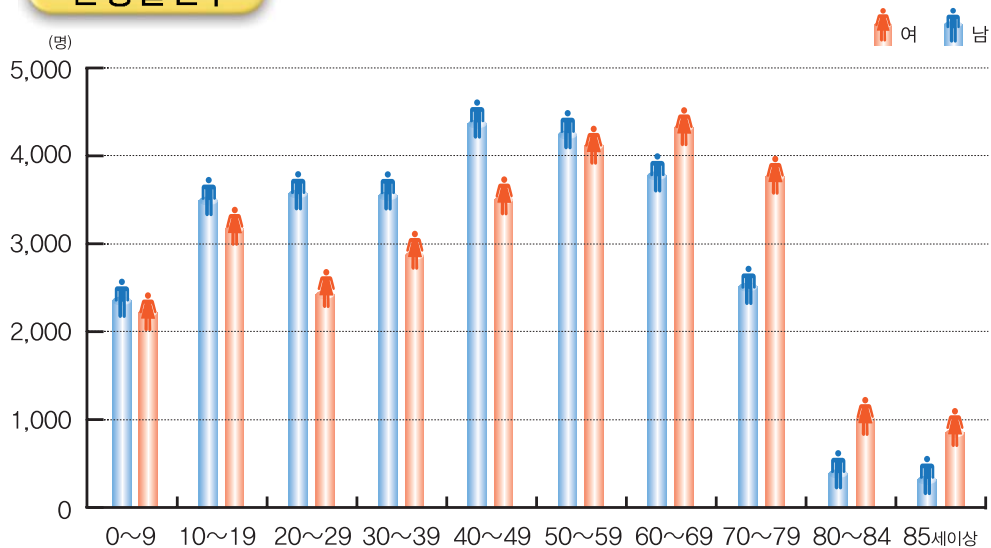

연령별	합계	0-9세	10-19세	20-29세	30-39세	40-49세	50-59세	60-69세	70-79세	80-84세	85세이상
총인구수	57,362	4,409	6,571	5,987	6,724	8,033	8,372	8,211	6,520	1,489	1,046
남	28,549	2,239	3,427	3,384	3,774	4,426	4,269	3,795	2,563	440	232
여	28,813	2,170	3,144	2,603	2,950	3,607	4,103	4,416	3,957	1,049	814

(※외국인제외)

연도별인구

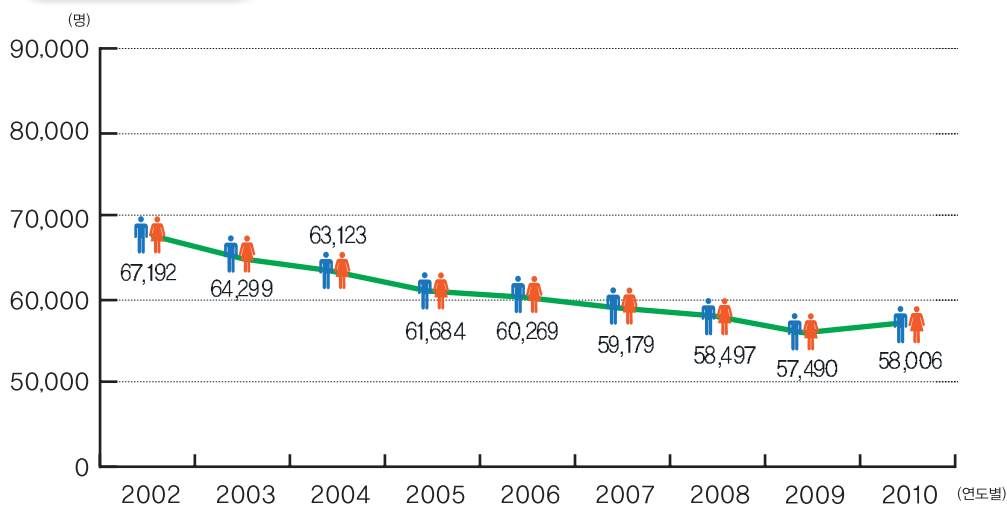

5. 재정

2011 YEONGGWANG STATISTICAL YEAR BOOK

일반회계결산

(단위 : 백만원)

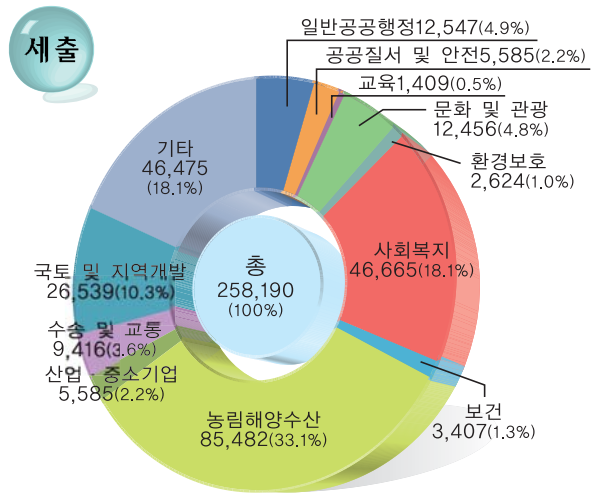
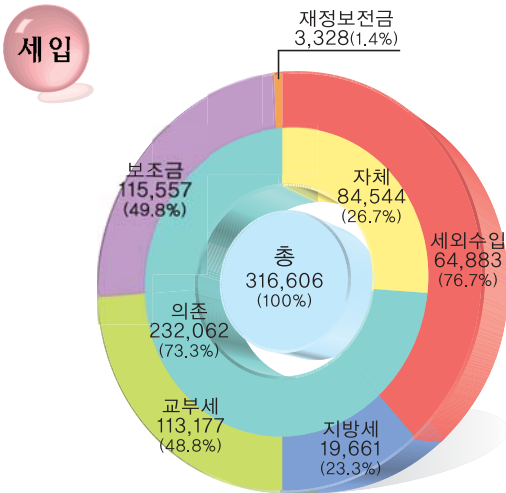

특별회계결산

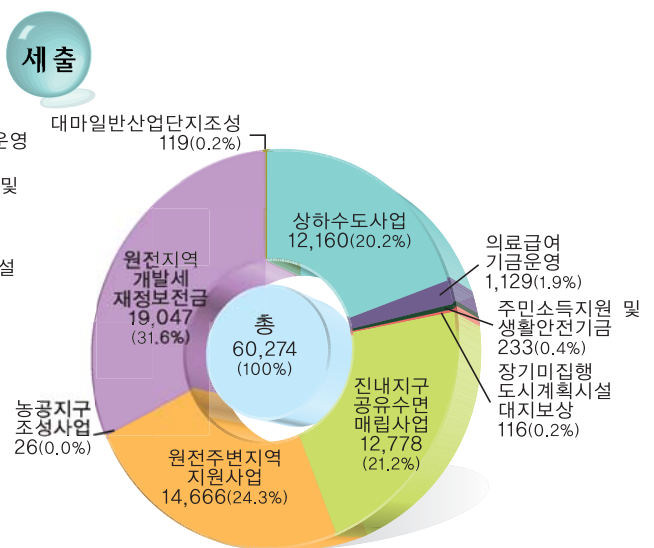
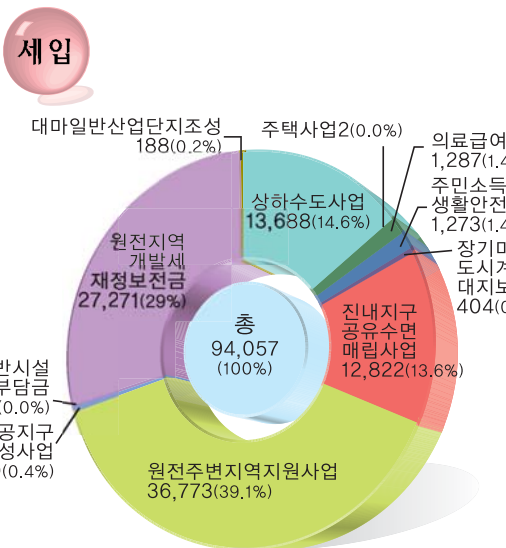



연도별세입·세출추이

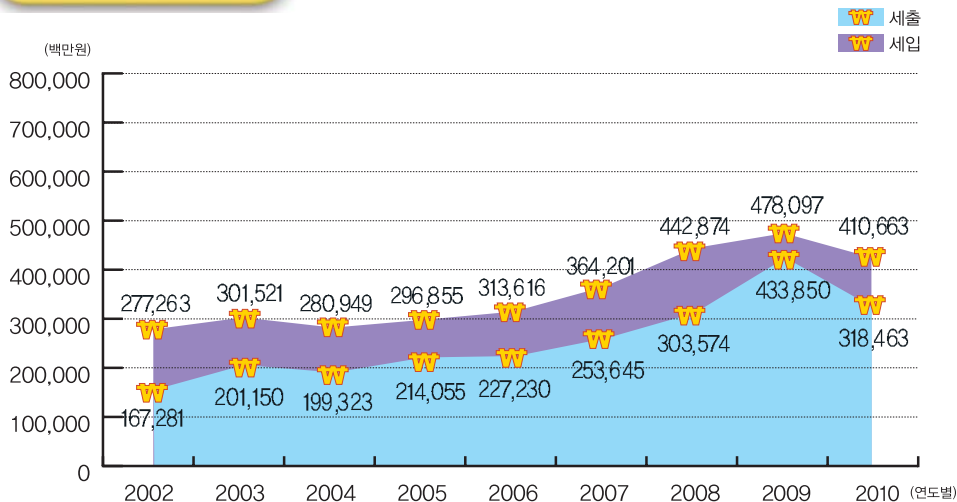

6. 지방세징수

세목별 징수액

도 세	39,780,212
군 세	19,660,664

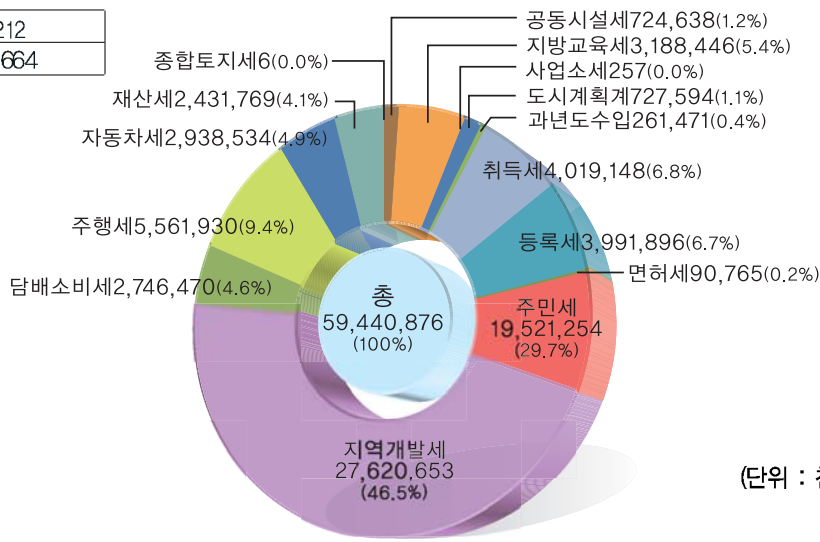

(단위 : 천원)



연도별 지방세 수입

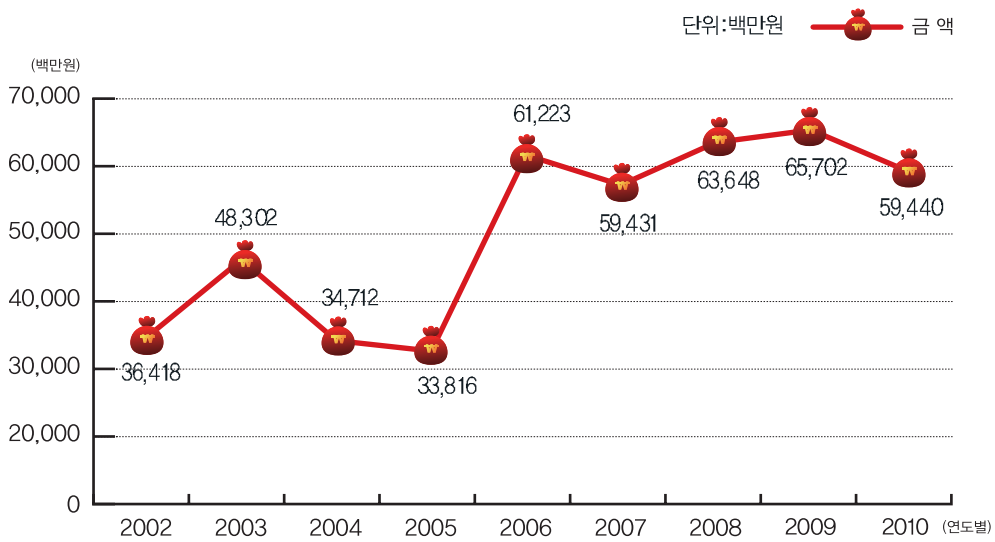

1인당 부담액

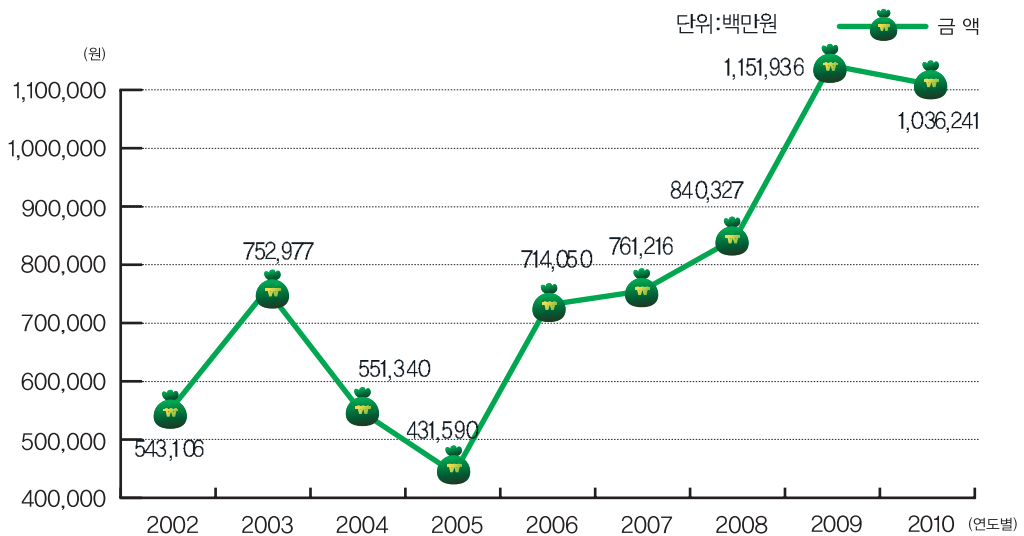

7. 농업

2011 YEONGGWANG STATISTICAL YEAR BOOK →



식량작물생산량

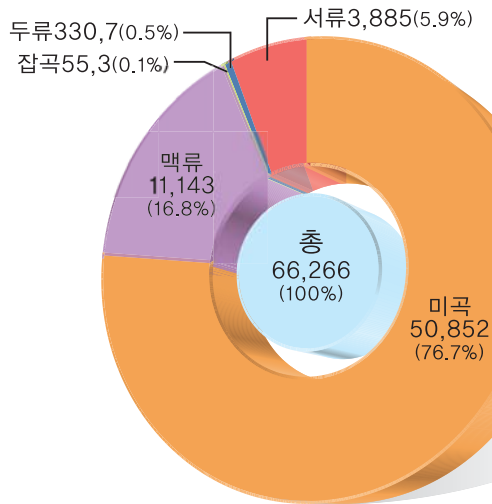

(단위 : M/T)

연도별 생산량

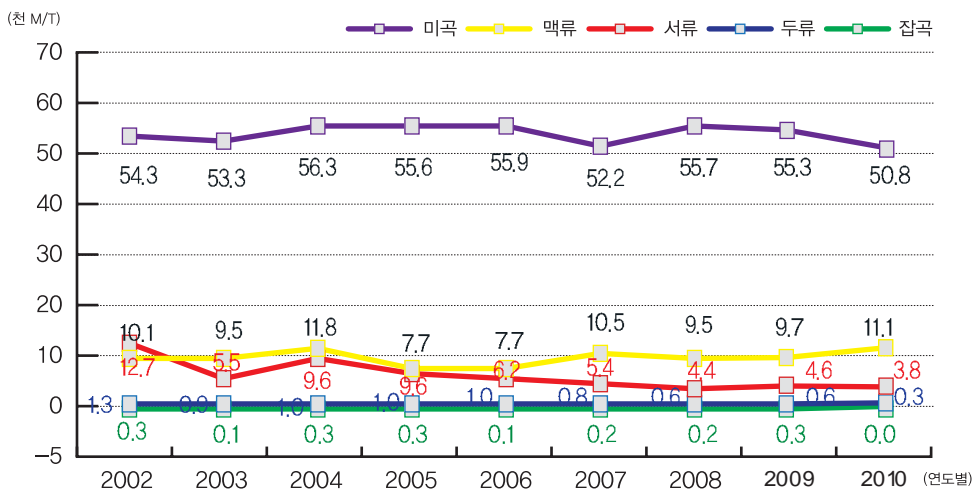

8. 수산업

2011 YEONGGWANG STATISTICAL YEAR BOOK →



어가 및 어민



어가 및 어민
1,649구
4,100명



수산물 어획량

폐류 155 (2.9%) 해조류 149 (2.8%)
연체동물 134 (2.5%)

(단위 : M/T)

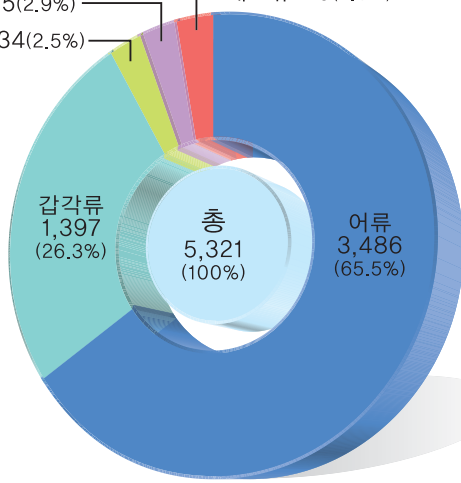

9. 의료

2011 YEONGGWANG STATISTICAL YEAR BOOK →



의료 종사자

(단위 : 명)

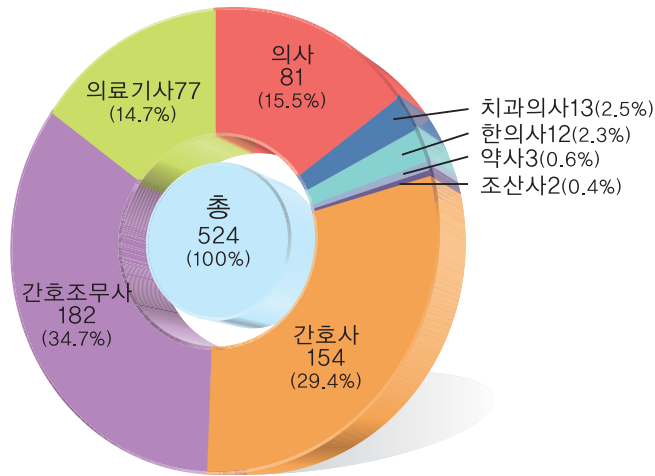

의료기관분포

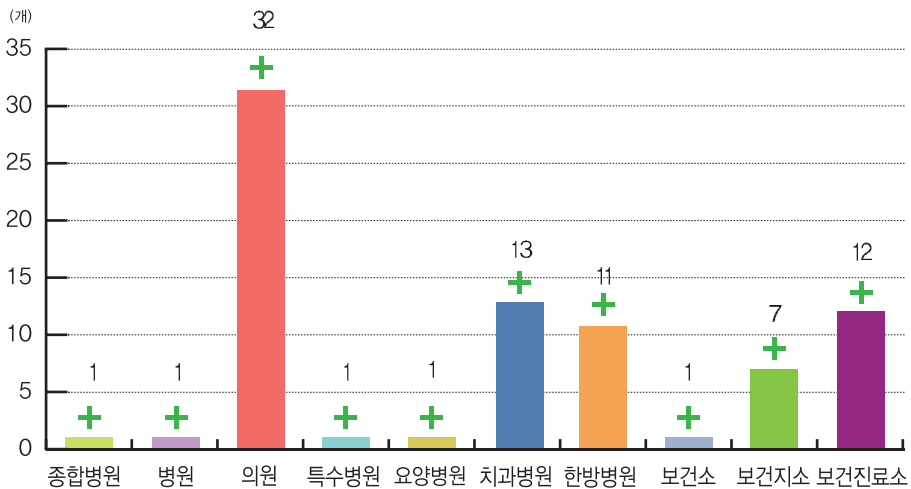

10. 임야

2011 YEONGGWANG STATISTICAL YEAR BOOK →



소유 별

(단위 : ha)

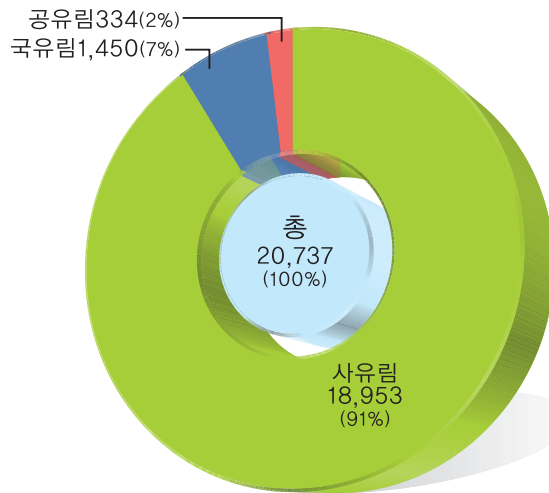

읍 · 면별

합계 : 20,737

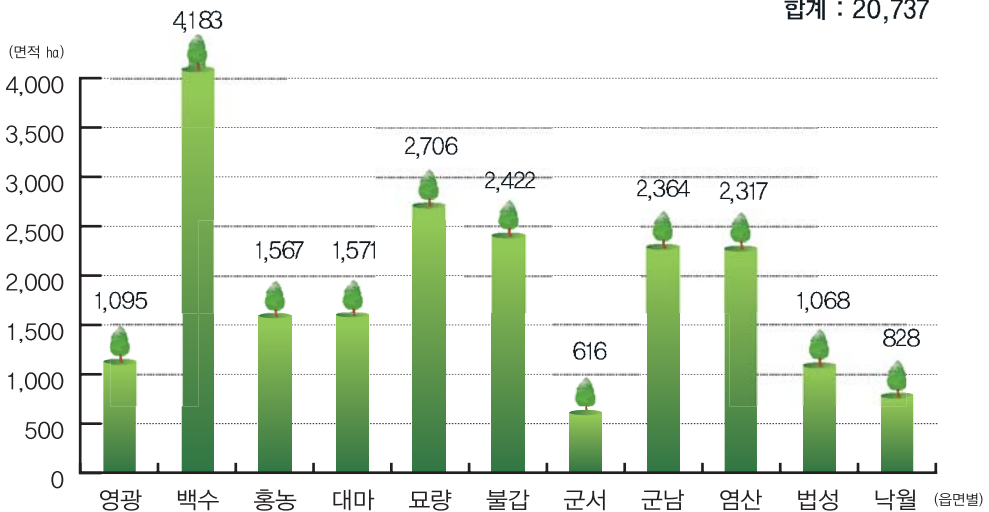



11. 도로

2011 YEONGGWANG STATISTICAL YEAR BOOK >>

(단위 : km)

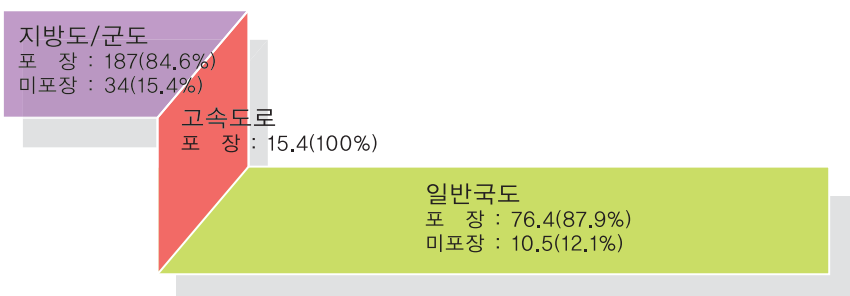
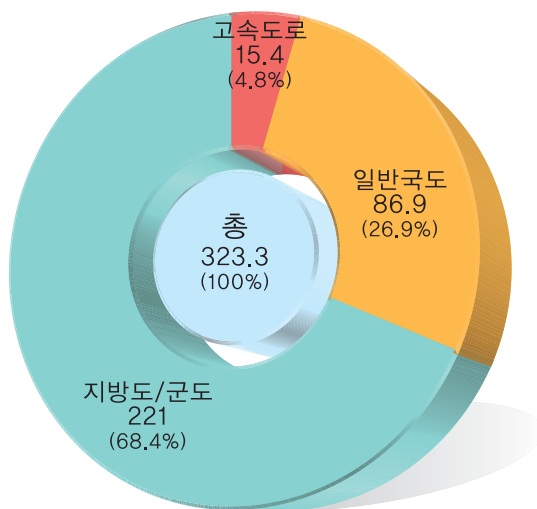

12. 자동차 등록

2011 YEONGGWANG STATISTICAL YEAR BOOK →



차종별

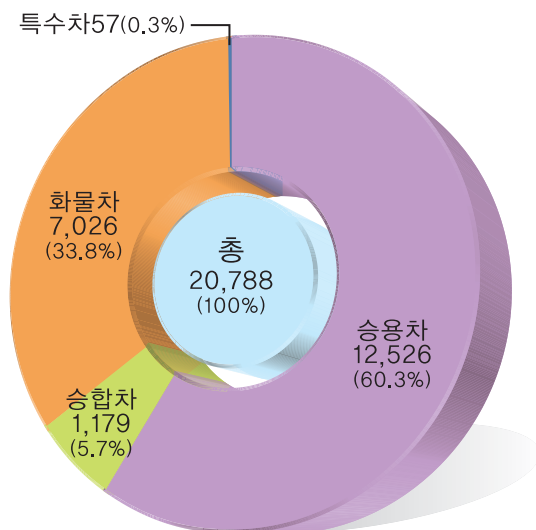

연도별 추이

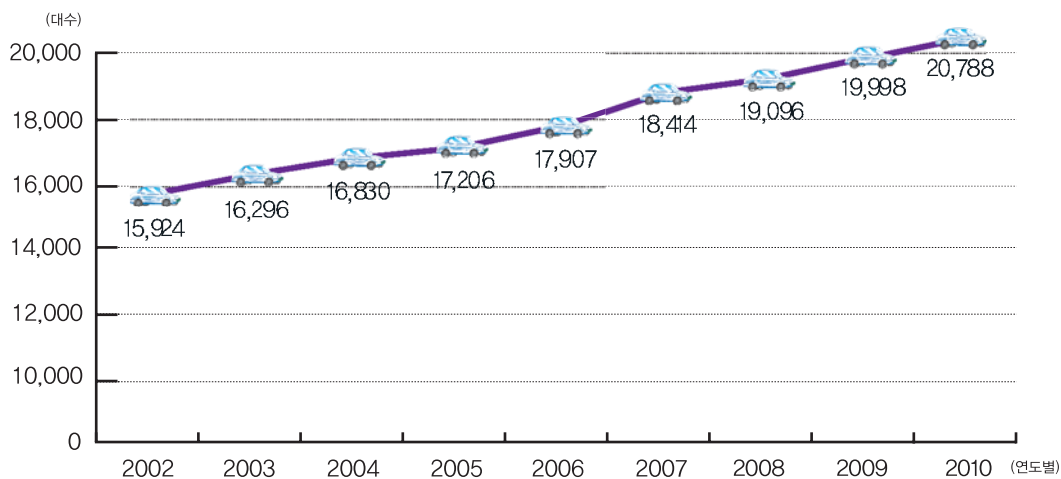



13. 위생업소 (식품, 공중)

2011 YEONGGWANG STATISTICAL YEAR BOOK >>>

연도별 추이

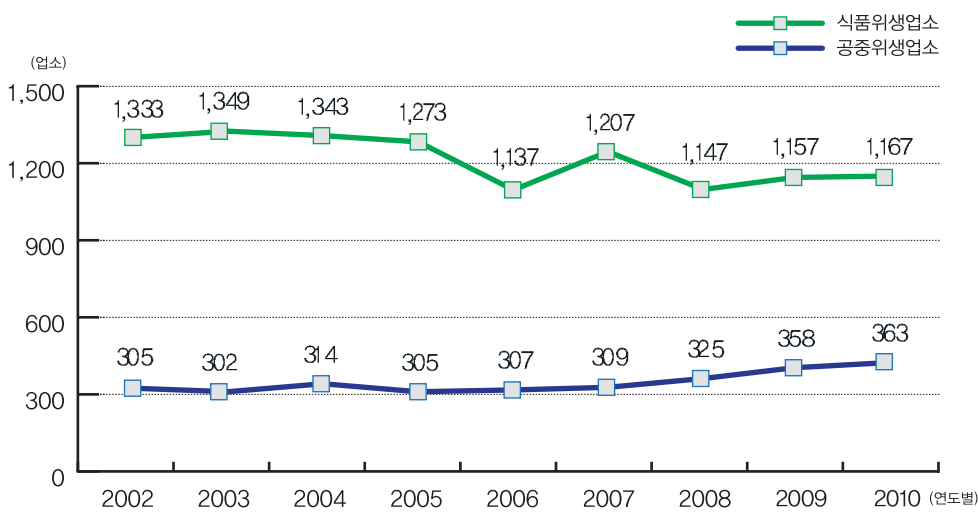

위생업소별

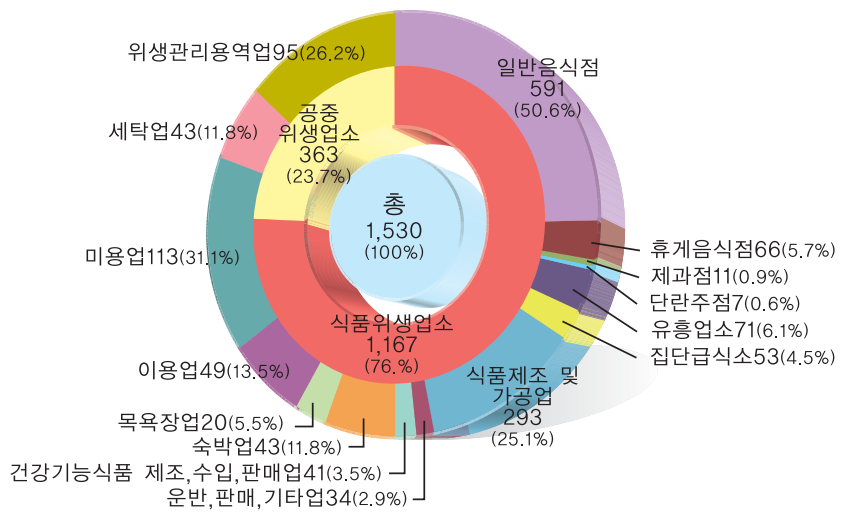

14. 교육

2011 YEONGGWANG STATISTICAL YEAR BOOK →



연도별 추이

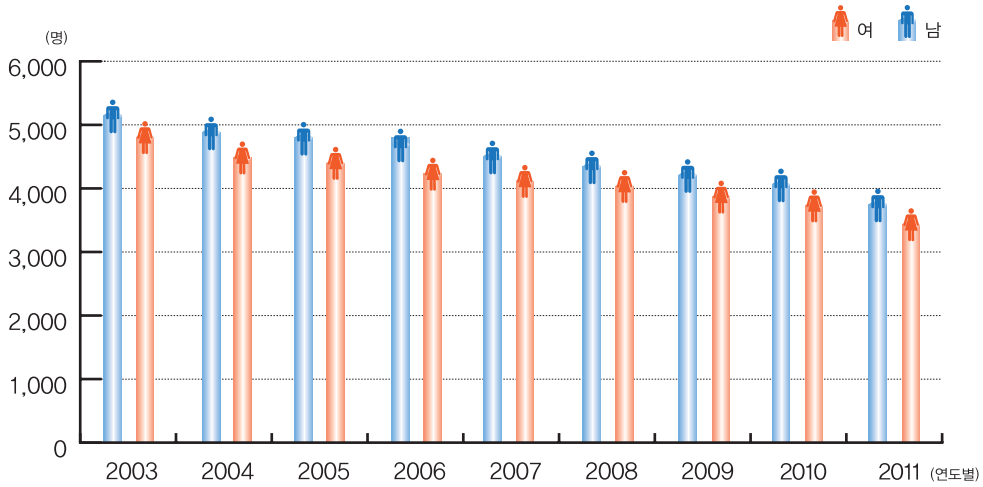

연도	2003	2004	2005	2006	2007	2008	2009	2010	2011
총학생수	9,903	9,323	9,130	8,877	8,590	8,342	8,042	7,733	7,342
남	5,130	4,855	4,763	4,662	4,492	4,322	4,187	4,003	3,835
여	4,773	4,468	4,367	4,215	4,098	4,020	3,855	3,730	3,507

학교 및 학생 수

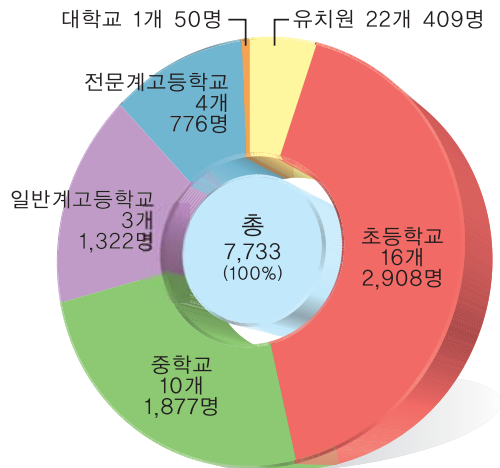



15. 공무원

2011 YEONGGWANG STATISTICAL YEAR BOOK >>

연도별 추이

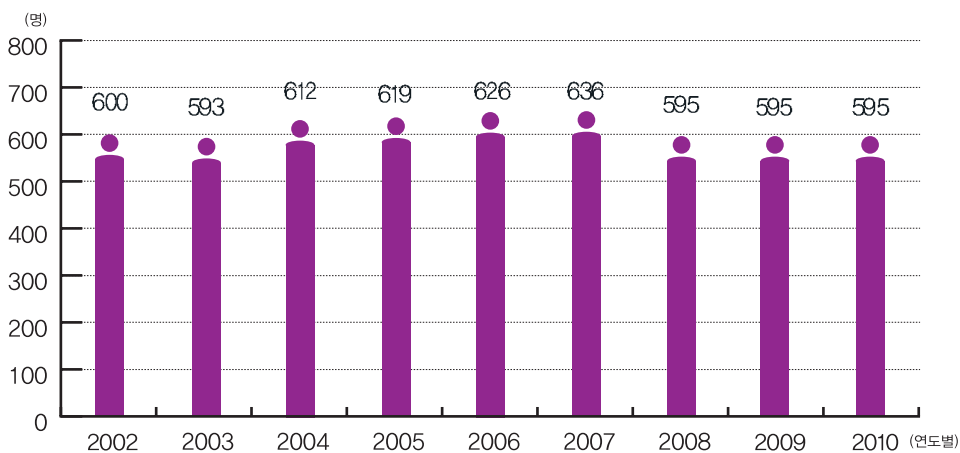

소속별

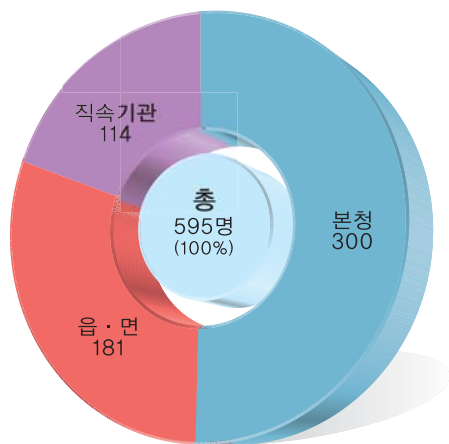



16. 군민의 생활

2011 YEONGGWANG STATISTICAL YEAR BOOK → →



* 총 인 구 : 58,006명
* 인구밀도 : 122.5명/km²



* 총 세 대 : 25,637세대
* 세대당인구 : 2.3명



* 출 생 : 499명
* 1 일 : 1.3명



* 사 망 : 580명
* 1 일 : 1.5명



* 혼 인 : 226쌍
* 1 일 : 0.6쌍



* 이 혼 : 101쌍
* 1 일 : 0.2쌍



* 전 입 : 6,686명
* 1 일 : 18.3명



* 전 출 : 6,911명
* 1 일 : 18.9명



* 주 택 : 26,343
* 주택보급율 : 102.69%



* 상하수도보급 (1인당일) : 241ℓ
* 보급율 : 85.6%

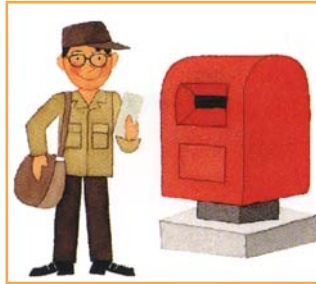

* 우편물이용 : 2,582천통
* 연간1인당 : 44통



* 지방세부담 : 59,441백만원
* 세대당 : 2,318천원
* 1인당 : 1,036천원



* 공무원 : 595명
* 군민 : 97.5명당 1명



* 교원 : 665명 (학생 12명당 1명)
* 학생 : 7,342명



* 의료인력 : 524명
* 군민 : 110명당 1명



* 의료기관 : 56개소
* 1개소당 : 군민1,035명



* 이·미용업 : 162개소
* 1개소당 : 군민358명



* 일반음식점 : 591개소



* 건축허가 : 559동
* 허가면적 : 187,535㎡

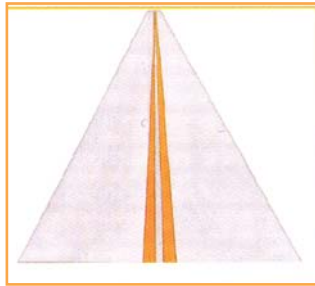

* 도 로 : 323.3km
* 포장율 : 86.2%

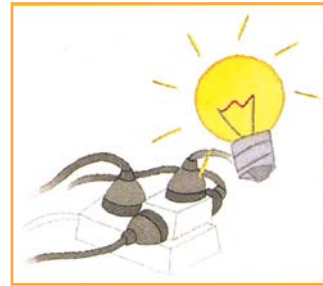

* 전력사용 : 63,104Mw/h
* 세 대 당 : 2.4Mw/h



* 차량수 : 20,788대
* 군 민 : 2.8명당 1대



* 자동차사고 : 278건
* 1 일 : 0.7건



* 범죄발생 : 1,758건
* 1 일 : 5건



* 화재발생 : 113건
* 10일에화재발생 : 3건

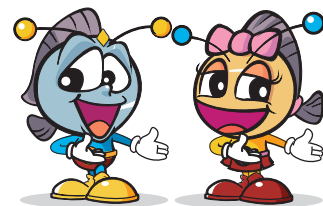

목 차

<p>I. 연 혁</p> <p>1. 개 황 37</p> <p>II. 토지 및 기후</p> <p>1. 위 치 41</p> <p>2. 행정구역 42</p> <p>3. 토지지목별 현황 42</p> <p>4. 일기일수 45</p> <p>5. 기상개황 46</p> <p>6. 강 수 량 47</p> <p>7. 해안선 및 도서 47</p> <p>III. 인 구</p> <p>1. 인구추이 51</p> <p>2. 읍면별 세대 및 인구(주민등록) 53</p> <p>3. 리별 세대 및 인구 54</p> <p>4. 연령(5세계급) 및 성별 인구 64</p> <p>5. 교육정도별 인구(6세이상 인구) 67</p> <p>6. 인구동태 68</p> <p>7. 인구이동 69</p> <p>8. 외국인 국적별 등록현황 70</p> <p>IV. 노 동</p> <p>1. 노동조합 73</p> <p>2. 산업연맹별 노동조합 74</p> <p>V. 사 업 체</p> <p>1. 사업체 총괄 77</p> <p>2. 종사자규모별 사업체수 및 종사자수 79</p> <p>3. 산업별·읍면별 사업체수 및 종사자수 80</p> <p>VI. 농림수산업</p> <p>1. 농가 및 농가인구 85</p> <p>2. 연령별 농가인구 85</p> <p>3. 경지면적 85</p> <p>4. 경지규모별 농가 86</p>	<p>5. 농업진흥지역 지정 86</p> <p>6. 한국농촌공사 87</p> <p>7. 식량작물 생산량(정곡) 87</p> <p>7-1. 미 곡 88</p> <p>7-2. 맥 류 88</p> <p>7-3. 잡 곡 89</p> <p>7-4. 두 류 89</p> <p>7-5. 서 류 90</p> <p>8. 채소류 생산량 90</p> <p>9. 특용작물 생산량 92</p> <p>10. 과실류 생산량 93</p> <p>11. 공공비축 미곡 매입실적 94</p> <p>12. 보리 매입실적 95</p> <p>13. 정부관리양곡 보관창고 97</p> <p>14. 정부관리양곡 가공공장 98</p> <p>15. 농업협동조합 98</p> <p>16. 농업용 기계보유 99</p> <p>17. 비료공급 100</p> <p>18. 가축사육 101</p> <p>19. 가축전염병 발생 103</p> <p>20. 가축전염병 예방주사 실적 103</p> <p>21. 수의사 현황 104</p> <p>22. 도축검사 104</p> <p>23. 배합사료 생산 104</p> <p>24. 축산물 위생관계업소 105</p> <p>25. 소유별 임야면적 106</p> <p>26. 임상별 산림면적 106</p> <p>27. 임상별 임목축적 107</p> <p>28. 임산물 생산량 108</p> <p>29. 사망사업 108</p> <p>30. 조 림 109</p> <p>31. 산림피해 109</p> <p>32. 어가 및 어가인구 110</p> <p>33. 어선보유 111</p> <p>34. 수산물 어획고 112</p> <p>35. 수산물가공품 생산고 113</p>
---	---

36. 수산물 계통판매고	113
37. 수산업협동조합	114
38. 친환경 농산물 인증현황	115

VII. 광업·제조업 및 에너지

1. 광업 및 제조업	119
2. 사업체규모별(중분류별) 광업 및 제조업	122
3. 제조업 중분류별 사업체수 및 종사자수	123
4. 광종별 광구수	126
5. 광산물 생산	126
6. 산업 및 농공단지	127
7. 민수용탄 수급	128
8. 석유류 소비량	129
9. 에너지 관리대상 현황	129

VIII. 전기·가스·수도

1. 발전현황	133
2. 용도별 전력사용량	133
3. 제조업 중분류별 전력사용량	135
4. 가스 공급량	136
5. 상수도	137
6. 상수도관	137
7. 급수 사용량	138
8. 급수 사용료 부과	139
9. 하수도 인구 및 보급률	139
10. 하수사용료 부과	141

IX. 유통·금융·보험 및 기타 서비스

1. 유통업체 현황	145
2. 금융기관	146
3. 금융기관 예금, 대출 및 어음	147
4. 새마을금고	147
5. 수출입 통관실적	148
5-1. 수출실적	149
5-2. 수입실적	149

X. 주택·건설

1. 주택현황 및 보급률	153
2. 연건평별 주택	153

3. 건축허가(동수)	154
3-1. 건축허가(면적)	155
4. 아파트 건립	157
5. 토지거래 허가	157
6. 토지거래 현황	158
7. 용도지역	160
8. 용도지구	161
9. 개발제한 구역	162
10. 공원	162
11. 하천	163
12. 하천부지 점용	163
13. 도로	164
14. 도로시설물	165
15. 교량	166
16. 건설장비	167

XI. 교통·관광 및 정보통신

1. 자동차 등록	171
2. 영업용 자동차 업종별 수송	172
3. 주차장	172
4. 관광사업체 등록	173
5. 주요 관광지 방문객수	174
6. 우편시설	175
7. 우편물 취급	176
8. 우편요금 수입	177

XII. 보건 및 사회보장

1. 의료기관	181
2. 의료기관 종사 의료인력	182
3. 보건소 인력	183
4. 보건지소 및 보건진료소 인력	184
5. 부정의료업자 단속실적	184
6. 의약품 등 제조업소 및 판매업소	186
7. 식품위생관계업소	188
8. 공중위생관계업소	188
9. 예방접종	188
10. 법정전염병 발생 및 사망	189
11. 한센병 보건소 등록	192
12. 결핵환자 현황	192

13. 보건소 구강보건사업 실적	193
14. 모자보건사업 실적	194
15. 건강보험 적용인구	194
16. 건강보험급여	195
17. 국민연금 가입자	195
18. 국민연금 급여 지급현황	196
19. 국가보훈 대상자	197
20. 국가보훈 대상자 취업	198
21. 국가보훈 대상자 및 자녀취학	198
22. 사회복지 시설	199
23. 노인여가 복지시설	200
24. 노인거주 복지시설	200
25. 노인의료 복지시설	201
26. 재가노인 복지시설	202
27. 국민기초생활 보장 수급자	203
28. 여성복지 시설	204
29. 여성폭력 상담	205
30. 소년·소녀가장 현황	206
31. 아동복지 시설	207
32. 장애인 복지 생활시설	207
33. 장애인 등록현황	208
34. 부랑인 시설	209
35. 저소득 모·부자가정	209
36. 묘지 및 봉안시설	210
37. 방문 건강관리 사업실적	211
38. 보육시설	212

XIII. 환 경

1. 환경오염물질 배출사업장	215
2. 환경오염 배출사업장 단속 및 행정조치	216
3. 쓰레기 수거	216
4. 생활폐기물 매립지	219
5. 하수 및 분뇨 발생량 및 처리현황	220
6. 하구종말 처리장	222

XIV. 교육 및 문화

1. 학교 총 개황	227
2. 유치원	229
3. 초등학교	229

4. 중학교(국·공립)	230
5. 중학교(사립)	231
6. 일반계고등학교(국·공립)	232
7. 일반계고등학교(사립)	233
8. 전문계고등학교(국·공립)	234
9. 대학(교)	235
10. 적령아동 취학	336
11. 시설학원 및 독서실	237
12. 공공도서관	237
13. 문화재	238
14. 예술단	239
15. 문화공간	239
16. 체육시설	240
17. 청소년 수련시설	241
18. 언론매체	241
19. 출판, 인쇄 및 기록매체업 현황	242

XV. 재 정

1. 국세징수	245
2. 지방세 부담	245
3. 지방세 징수	246
4. 예산결산 총괄	249
5. 일반회계 세입결산	250
5-1. 읍면별 일반회계 세입결산	251
6. 일반회계 세출결산	252
7. 특별회계 예산결산	252
8. 교육비 특별회계 세입결산	253
9. 교육비 특별회계 세출결산	253
10. 도 공유재산	253
11. 군 공유재산	254

XVI. 소득 및 지출

1. 지역소득	259
2. 경제활동별도내총생산(당해년가격)	260
3. 경제활동별도내총생산(기준년가격)	261
4. 도내총생산에대한지출(당해년가격)	262
4. 도내총생산에대한지출(기준년가격)	263

XVII. 공공행정 및 사법

1. 공무원 총괄	267
2. 본청 공무원	267
3. 직속기관 및 사업소 공무원	268
4. 읍·면 공무원	268
5. 소방공무원	269
6. 퇴직사유별 공무원	270
7. 관내 관공서 및 주요기관	270
8. 민원서류 처리	272
9. 여권발급	272
10. 범죄발생 및 검거	273
11. 연령별 피의자	274
12. 학력별 피의자	275
13. 소년범죄	275
14. 외국인 범죄	276
15. 화재발생	276
16. 발화요인별 화재발생	277
17. 장소별 화재발생	277
18. 산불 발생현황	278
19. 소방장비	278
20. 119 구급활동 실적	280
21. 119 구조활동 실적	280
22. 재난사고 발생 및 피해현황	281
23. 풍수해 발생	282
24. 교통사고 발생(자동차)	283
25. 자동차 단속 및 처리	283
26. 운전면허 소지자	284

XVIII. 전국통계

1. 전국행정구역 총괄	287
2. 인구추이	289
3. 연령(5세계급)별 인구	291
4. 주요경제 지표	293
5. 경제활동 인구	301
6. 산업별 취업자	305
7. 직업별 취업자	307
8. 지역별 산업생산·출하·재고지수	309
9. 근로자 가구당 월평균 가계지수	311
10. 전국가구 가구당 월평균 가계지출	320
11. 생산자 물가지수	328
12. 소비자 물가지수	341
13. 통합 재정수지	347
14. 국내 총생산에 대한지출	349

15. 경제활동별 국내총생산	351
16. 지역내 총생산	355
17. 수출입 총괄	357
18. 주요국별 수출	359
19. 주요국별 수입	365
20. 자동차 등록	373
21. 육상 이동통신 현황	375

XIX. 국제통계

1. 인 구	379
2. 조출생률 및 조사망률	381
3. 실 업 률	382
4. 물가지수	383
5. 수출·수입	385
6. 국제지수(경상수지)	387
7. 무역의존도	388
8. 수출입 단가지수	390
9. 국민총소득	392
10. 1인당 국민총소득	393
11. 국내총생산	394
12. 경제성장률	395
13. 남·북한 주요경제지표	396

XX. 부 록

1. 국가지정 문화재	399
2. 등록문화재	399
3. 도지정 문화재	399
4. 군내 주요산명	401
5. 도문화상 수상자 현황	401
6. 군민대상 수상자 현황	401
7. 역대 군수 명단	402
8. 역대 국회의원 명단	404
9. 역대 도(광역)의원 명단	405
10. 기초(군)의원 명단	406
11. 역대 부군수 명단	407
12. 군간부 명단	408
13. 읍면장 명단	409
14. 행정구역 일람표	410
15. 군의회 기구표	411
16. 군기구 변동상황	412
17. 시·군·읍·면간 이정표	424

I . 연 혁

1. 연 혁

■ 개 황

1. 마한시대(서기 350년 이전)

- 馬韓 54국 중 모로비리국(牟婁卑離國), 막로국(莫婁國)이 영광읍 일대에, 고랍국(古臘國)이 영산면 일대에, 신운신국(臣雲新國)이 군남 남창리 일대에 있었을 것으로 추정됨

2. 백제시대

- 백제 근초고왕(350년)부터 470여년간 영광읍 일대에 무시이군(武尸伊郡), 영산, 백수 일대에 고륙지현(古祿只縣) 또는 개요현(開要縣), 군남면 일대에 아노현(阿老縣:加位, 谷野, 葛草라고함)이 있었다.
- 침류왕(枕流王) 원년(384년)에 인도 승려 마라난타(麻羅難陀)가 아무포(阿無浦:現 법성포)를 통해 佛敎를 傳來했다. (佛甲寺를 創建했다고 전해옴)

3. 통일신라와 후백제 시대

- 武烈王 7년(660년)에 당의 7주 중 沙泮州(號尸伊城)가 설치되어, 無割縣(毛良夫里:고창), 佐縣(上者:무창,고창,해리), 多支縣(夫只,同德縣:함평 나산)의 領縣을 관할하였다.
- 牟支縣(號尸伊村:영광,장성으로比定)으로 강등되었고, 武州(광주)관할에 속하였다.
- 景德王 16년(757년) 12월 무시이군(武尸伊郡)은 武靈郡으로 개칭되었으며, 9州 중 武州에 속하였으며, 長沙(百濟時上老縣)茂松, 高敞縣의 領縣을 관할하였고, 古祿只縣을 鹽海로, 阿老縣을 碣島縣으로 바꿔 歷海郡(阿次山郡)소속으로 이관하였다.
- 眞聖王6년(892년)-甄萱의 武州기병으로 40여년간(892~936) 後百濟의 세력권 안으로 들어감

4. 고려시대

- 936년 이후에 牛山古城을 축성함.
- 太祖23년(940년)에 武靈郡은 靈光郡으로 개칭되었으며 2郡 8縣의 領縣을 다스렸다. 長城, 歷海(押海)郡을 속군으로 하였고, 務安郡소속의 咸豐, 牟平, 海際縣과 長城郡 소속의 森溪縣, 歷海郡 소속의 鹽海縣은 臨淄縣으로, 碣島縣은 陸昌縣으로 개칭되었으며, 茂長, 長沙縣을 속현으로 다스렸다.
- 成宗 11년(992년)에 漕運制度(전국13개 租倉)의 芙蓉倉이 개설되었음.
- 成宗 14년 9월(995년)에 전국 10道 중 海洋道の 靜州라 칭함.
- 顯宗 9년 8월(1018년)에 전주부에 속하였으며 4都護府, 8牧, 56知州; 郡事, 28鎭將, 20縣令을 개설할 때 靈光郡(築城, 靜州라고도 함)으로 칭함.
- 靖宗 원년 (1035년)-芙蓉倉(法聖倉)에 1천석 규모의 哨馬船과 6척의 漕運船 배치함.

5. 조선시대

- 文宗 2년(1421~1456년) : 城山邑城으로 移轉 築城, 모든 공청을 현 무령리로 이전함.

1. 연 혁

- 中宗 7년(1512년)에 榮山倉이 폐쇄되고, 法聖倉으로 합병되었고 15개郡縣에서 28개 郡縣을 관할
- 中宗 9년(1514년)에 法聖浦營(鎭) 설치(水軍 萬戶, 漕船38척, 漕軍1,344명)되었고, 法聖城이 축성
- 中宗 27년(1532년) 3월 12일 邑丈 박태근이 군수 임백령의 父 무덤을 발굴한 사건으로 縣으로 강등(縣尉)
- 中宗 37년(1542년) 4월 20일 郡으로 승격
- 仁祖 7년(1629년)에 이극규의 역모 가담으로 縣으로 강등(縣監)
- 仁祖 16년(1638년)에 다시 郡으로 복귀
- 正祖 13년(1789년)에 진량면을 분할해서 獨鎭을 설치(영광군은 29面 680里 관할)
- 正祖 19년(1795년)에 진량진을 법성포에 할속
- 高宗 32년(1895년) 5월 1일 全州府를 관할, 1등군이 됨
- 高宗 33년(1896년) 2월 3일 영광군의 위도, 낙월이 智島郡에 편입되고, 8월4일 13도제의 全羅南道 1등군이 됨
- 1905년에 雲錦亭을 개조 군청사로 사용

6. 일제시대

- 1914년 3월 1일 內東, 外東, 外西, 森南, 森北, 縣內의 6개면을 장성군으로 이관, 智島郡의 낙월, 위도면을 넘겨받았고, 면 통폐합으로 12면을 관할
- 1916년 4월 1일 대마, 영광, 흥농 일부가 고창군으로 이관되고, 고창군의 대신, 공음 일부는 영광군으로 편입
- 1920년에 이사필 군수 본관청사 신축

7. 대한민국

- 법률제359호로 1955년 7월 1일 영광면을 읍으로 승격(1읍 11면)
- 법률제1172호로 1963년 1월 1일 위도면을 전북 부안군에 이속(1읍 10면)
- 1967년 5월 6일 안마출장소 설치 (1읍 10면 1출장소)
- 1980년 1월 흥농면의 계마2, 3, 4리를 폐지하고, 성산3, 4리, 신석4리를 설치
- 대통령령 제10055호로 1980년 12월 1일 백수면을 읍으로 승격 (2읍 9면 1출장소)
- 대통령령 제11027호로 1983년 2월 15일 군남면 오동, 옥실리가 영산면으로 편입되고, 군서면 녹사, 학정, 송림, 신하리가 영광읍으로 편입
- 대통령령 제11772호로 1985년 10월 1일 흥농면을 읍으로 승격 (3읍 8면 1출장소)
- 대통령령 제12007호로 1987년 1월 1일 영산면 월흥, 반안리가 군남면으로 편입
- 군조례 1447호로 1994년 12월 27일 백수읍 천마1리가 천마1~2리로 2리 신설, 백수읍 지산1~3리가1~4리로 4리 신설, 흥농읍 상하1~4리가 상하1~8리로 5, 6, 7, 8리 신설, 흥농읍 성산1~4리가 성산15리로 5리 신설, 묘량면 덕흥1~2리가 1~3리로 3리 신설, 영양1~2리가 1~3리로 3리 신설, 군남면 양덕1~4리가 양덕1~5리로 5리 신설, 백양1리가 1·2리로 2리 신설, 대덕 1~4리가 1~5리로 5리 신설, 법성면 법성1~5리가 1~7리로 6, 7리 신설
- 군조례 1532호로 1997년 6월 27일 군서면 보라리 일부(세월마을)가 영광읍 학정리로 편입
- 군조례 1832호로 2005년 1월 11일 영광읍 남천2리가 남천2~3리로 신설, 녹사1리가 녹사1~3리로 신설, 흥농읍 성산5리가 성산1리에 통합(성산1~4리)

Ⅱ. 토지 및 기후

II. 토지 및 기후

1. 위 치

소재지	단	경도와 위도의 극점		연장거리
		지명	극점	
전남 영광군 영광읍 무령리 198-4	동 단	영광군 대마면 성산리	동경 126° 39' 북위 35° 19'	동서간 35.8km
	서 단	영광군 낙월면 오도리	동경 125° 59' 북위 35° 20'	
	남 단	영광군 염산면 옥실리	동경 126° 22' 북위 35° 10'	남북간 28.5km
	북 단	영광군 흥농읍 성산리	동경 126° 26' 북위 35° 26'	

자료 : 종합민원과

○ 지 형

본 군은 전라남도 서북부에 위치, 동부에서 노령산맥이 남주하여 성, 태청, 장암, 불갑, 군유산 등이 기복, 융랍하여 장성, 함평군과의 경계를 이루고 중앙에는 지질이 비옥하고, 농경지에 적합한 평야가 전개되어 곡창을 이루고 있다.

동(東)은 대마, 묘량 양면으로 장성군에 접하여 있다.

서(西)는 백수읍과 염산면이 황해와 접하여 있으며 우리나라 3대 어장인 칠산(七山) 바다를 중심으로 대·소 60여군도로 형성된 낙월면이 있다.

남(南)쪽으로는 불갑면과 군남면으로 경계를 이루고 있으며, 북(北)은 영광, 대마, 범성, 흥농 등 4개 읍면이 전라북도 고창군에 접하고 있다.

II. 토지 및 기후

2. 행정구역

(단위 : 개)

연도및 읍면별	면적(km ²)		군						출장소	
	구성비(%)		읍	면	리		반	읍·면		
					행정	법정				
2005	474.01	100	1	3	8	292	897	1	1	
2006	474.01	100	1	3	8	292	897	1	1	
2007	473.65	100	1	3	8	292	897	1	1	
2008	473.65	100	1	3	8	292	897	1	1	
2009	473.63	100	1	3	8	292	897	1	1	
2010	473.54	100	1	3	8	292	897	1	1	
영광	46.17	9.7	-	1	-	46	148	-	-	
백수	86.51	18.3	-	1	-	42	119	-	-	
홍농	38.07	8.0	-	1	-	31	77	-	-	
대마	35.05	7.4	-	-	1	19	72	-	-	
묘량	44.72	9.5	-	-	1	18	52	-	-	
불갑	36.99	7.8	-	-	1	15	36	-	-	
군서	25.91	5.5	-	-	1	21	66	-	-	
군남	48.81	10.3	-	-	1	30	93	-	-	
염산	65.05	13.7	-	-	1	30	99	-	-	
법성	34.30	7.2	-	-	1	29	108	-	-	
낙월	11.98	2.6	-	-	1	11	27	1	1	

자료 : 행정지원과

3. 토지지목별 현황

(단위 : m²)

연도및 읍면별	계	전	답	과수원	목장용지
2005	474,013,338.7	63,251,979.0	116,047,211.1	553,003	3,817,834.0
2006	473,723,840.2	62,648,321.0	115,620,354.7	551,241	3,906,233.5
2007	473,645,701.0	62,091,336.0	115,520,610.9	550,674.0	3,993,976.7
2008	473,527,327.5	61,731,411.0	115,248,834.6	580,867.0	3,916,262.7
2009	473,696,326.0	61,501,028.4	115,088,269.4	574,284.0	3,581,108.7
2010	473,545,358.0	61,258,948.8	114,812,180.7	577,520.0	3,528,060.7
영광	46,173,608.2	10,252,270.0	13,460,928.1	39,370.0	358,745.5
백수	86,509,243.3	8,944,251.0	23,486,216.3	17,152.0	142,290.0
홍농	38,067,035.9	5,581,957.7	7,895,031.0	8,218.0	168,530.0
대마	35,032,852.4	4,197,759.9	9,039,216.4	40,857.0	563,478.0
묘량	44,720,508.8	3,834,687.0	7,368,292.1	783.0	406,475.0
불갑	36,990,043.0	1,969,613.0	5,306,022.5	1,937.0	137,995.2
군서	25,910,201.0	5,430,750.0	9,098,619.3	25,937.0	140,860.0
군남	48,809,086.9	4,539,881.0	12,664,078.3	262,838.0	273,456.0
염산	65,045,015.0	6,515,472.3	17,390,991.6	106,347.0	917,437.0
법성	34,303,738.4	7,964,150.9	8,922,263.3	74,081.0	353,457.0
낙월	11,984,025.1	2,028,156.0	180,521.8	-	65,337.0

자료 : 종합민원과

토지지목별 현황(속)

(단위 : m²)

연도및 읍면별	임 야	염 전	대 지	공장용지	학교용지
2005	213,678,313.8	6,826,887	12,597,880.4	3,559,939.9	1,016,680
2006	212,921,158.8	6,546,933	12,623,055.6	3,573,684.9	1,007,033
2007	212,598,343.8	6,555,659	12,664,539.6	3,584,936.9	1,056,363
2008	211,527,935.8	6,555,659.0	12,699,562.6	3,604,039.7	1,055,317.0
2009	211,240,609.3	6,500,959.0	12,856,935.9	3,660,706.5	1,077,563.0
2010	210,860,065.3	6,432,474.0	12,938,097.9	3,688,375.5	1,074,971.0
영 광	11,996,620.7	-	2,486,433.5	79,830.8	189,708.0
백 수	39,169,586.0	2,159,137.0	1,875,932.9	28,290.0	250,452.0
홍 농	15,457,882.4	-	1,342,626.5	3,296,216.5	88,826.0
대 마	16,417,119.0	-	851,481.0	4,917.0	52,419.0
묘 량	27,807,865.0	-	884,459.0	6,894.0	32,031.0
불 갑	24,650,318.0	-	563,769.0	582.0	31,860.0
군 서	6,576,496.0	-	954,834.0	170,635.2	26,073.0
군 남	24,688,450.0	-	1,267,074.6	23,622.0	84,438.0
염 산	23,646,120.2	4,273,337.0	1,252,274.0	16,641.0	126,866.0
법 성	11,311,402.0	-	1,241,396.4	60,747.0	155,692.0
낙 월	9,138,206.0	-	217,817.0	-	36,606.0

자료 : 종합민원과

토지지목별 현황(속)

(단위 : m²)

연도및 읍면별	주 차 장	주유소용지	창고용지	도 로	하 천	제 방
2005	7,267.0	23,138.0	204,433.2	15,716,543.5	9,083,205.0	1,473,190.9
2006	8,744.6	28,138.0	208,985.2	16,286,537.2	9,091,924.3	1,547,493.9
2007	8,774.6	31,019.0	226,042.2	16,570,722.9	9,101,324.3	1,523,003.9
2008	9,135.6	31,807.0	229,049.7	17,311,577.5	9,142,418.5	1,509,839.7
2009	30,710.3	31,807.0	236,015.7	17,572,981.7	9,325,521.3	1,494,066.6
2010	33,772.3	36,165.0	248,284.7	17,972,464.5	9,440,134.3	1,486,400.6
영 광	8,830.6	20,641.0	44,353.0	3,074,708.4	1,233,344.9	120,783.7
백 수	457.0	3,853.0	35,548.0	2,451,699.7	1,629,488.1	422,644.2
홍 농	1,727.0	3,020.0	25,413.4	1,266,887.8	735,210.2	139,154.2
대 마	-	-	6,881.0	1,744,452.4	489,683.6	32,973.0
묘 량	999.0	1,392.0	7,414.0	1,790,687.6	705,610.0	15,407.0
불 갑	2,076.0	3,193.0	1,535.0	1,306,753.2	633,238.0	76,716.0
군 서	-	386.0	30,353.0	1,370,244.0	439,820.2	14,595.3
군 남	-	3,098.0	20,927.7	1,496,240.8	1,600,375.4	66,576.2
염 산	7,214.5	-	41,446.7	1,914,521.0	1,091,645.8	490,571.5
법 성	12,468.2	582.0	34,412.9	1,431,395.0	845,906.1	92,238.5
낙 월	-	-	-	124,874.6	35,812.0	14,741.0

자료 : 종합민원과

II. 토지 및 기후

토지지목별 현황(속)

(단위 : m²)

연도및 읍면별	구 거	유 지	양 어 장	수도용지	공 원
2005	12,737,916.5	7,808,416.9	275,548.9	583,842.6	104,307.9
2006	13,088,311.6	8,183,871.9	604,733.9	583,842.6	104,307.9
2007	13,084,777.5	8,085,580.9	850,403.9	583,842.6	104,307.9
2008	13,074,867.6	8,076,865.9	971,021.7	583,842.6	104,307.9
2009	13,061,999.0	7,999,056.9	1,511,518.6	595,535.6	142,549.3
2010	13,087,046.5	7,977,205.9	1,661,412.8	610,168.1	142,549.3
영 광	1,290,044.4	734,790.0	35,092.0	22,169.5	8,942.2
백 수	2,528,319.7	931,414.0	291,189.0	196,098.0	-
홍 농	893,155.9	475,972.7	1,521.0	3,441.6	103,306.5
대 마	1,042,119.1	410,893.0	2,937.0	-	-
묘 량	907,065.9	525,147.2	30,696.0	298,007.0	-
불 갑	741,679.2	1,468,502.8	24,267.1	-	-
군 서	1,152,937.0	162,485.4	12,161.0	-	-
군 남	1,286,065.4	347,076.0	-	1,739.0	-
염 산	2,127,915.6	2,656,083.9	1,125,882.0	75,538.0	-
법 성	1,099,075.6	257,111.9	137,667.7	13,175.0	30,300.6
낙 월	18,668.7	7,729.0			

자료 : 종합민원과

토지지목별 현황(속)

(단위 : m²)

연도및 읍면별	체육용지	유 원 지	종교용지	사 적 지	묘 지	잡 종 지
2005	137,672.2	-	68,208	8,097	650,643	3,776,182.9
2006	137,672.2	-	71,798	8,097	647,127	3,724,242.4
2007	327,100.0	-	78,617	8,097	643,789	3,801,888.4
2008	898,858.0	-	79,178.0	8,097.0	641,105.0	3,935,466.4
2009	900,156.0	-	80,367.0	8,097.0	641,087.0	3,983,392.8
2010	930,272.0	-	106,289.0	8,097.0	640,928.0	3,993,474.1
영 광	215,982.8	-	20,520.0	5,690.0	80,202.0	393,607.1
백 수	615,460.0	-	27,650.0	-	54,400.0	1,247,715.4
홍 농	86,225.2	-	7,849.0	-	35,647.0	449,216.3
대 마	-	-	3,047.0	-	30,121.0	102,498.0
묘 량	-	-	3,313.0	-	40,908.0	52,376.0
불 갑	1,836.0	-	21,337.0	2,407.0	14,082.0	30,324.0
군 서	1,775.0	-	4,703.0	-	81,125.0	215,411.6
군 남	1,534.0	-	4,019.0	-	106,935.0	70,662.5
염 산	7,459.0	-	10,332.0	-	65,341.0	1,185,577.9
법 성	-	-	3,519.0	-	76,829.0	185,867.3
낙 월	-	-	-	-	55,338.0	60,218.0

자료 : 종합민원과

4. 일기일수

(단위:일)

연도및 월 별	맑 음	흐 림	강 수	서 리	안 개	눈	뇌 전	폭 풍	황 사
2005	54	84	132	30	10	47	14	10	-
2006	66	98	121	35	28	21	14	12	-
2007	66	103	121	45	36	15	17	7	-
2008	63	104	110	39	17	30	17	2	-
2009	80	100	127	64	37	32	14	0	7
2010	71	118	149	60	39	39	27	1	13
1월	7	8	12	13	2	12	-	-	1
2월	7	11	12	8	7	8	1	-	
3월	7	16	15	8	4	3	-	-	5
4월	8	10	12	7	4	1	-	-	-
5월	7	10	7	-	2	-	-	-	2
6월	3	12	12	-	4	-	4	-	-
7월	-	16	16	-	3	-	6	-	-
8월	-	13	20	-	-	-	10	-	-
9월	5	9	13	-	5	-	2	-	-
10월	9	6	8	3	3	-	-	-	-
11월	13	2	6	13	4	-	2	-	2
12월	5	5	16	8	1	15	2	1	3

주 : 2008년부터 황사 추가
 자료 : 고창기상대

II. 토지 및 기후

5. 기상개황

연도및 월 별	기 온(°C)					강수량(mm)	상대습도(%)	
	평 균	평균최고	최고극값	평균최저	최저극값		평 균	최 소
2005	13.5	17.7	33.3	10.0	-9.9	1,002.7	72	9
2006	14.1	18.4	34.8	10.5	-10.1	1,288.3	73	13
2007	14.5	18.5	33.0	11.2	-4.9	1,350.6	77.3	17
2008	14.2	18.2	33.2	10.9	-7.9	960.5	77	17
2009	13.5	19.0	34.0	8.7	-11.8	1,303.2	69.5	43.0
2010	13.0	18.1	34.7	8.5	-11.7	1,521.5	74.2	49.1
1월	-0.8	3.9	13.4	-5.2	-11.7	40.0	72.7	51.3
2월	2.7	7.0	18.8	-1.3	-8.4	120.8	69.9	50.0
3월	5.6	10.0	18.6	0.9	-4.8	76.5	69.7	44.8
4월	9.1	14.6	21.3	3.9	-2.0	103.5	67.1	38.7
5월	16.7	22.4	29.9	11.6	3.0	95.8	72.8	45.2
6월	22.0	27.5	30.9	17.8	12.4	23.6	76.1	48.5
7월	25.9	30.1	33.0	22.9	19.8	295.3	83.0	63.7
8월	27.6	31.8	34.7	24.6	22.7	478.5	85.6	65.6
9월	22.8	28.0	33.7	19.0	7.5	188.9	81.8	55.2
10월	14.6	20.6	25.7	9.2	-0.7	49.3	75.9	44.1
11월	7.7	13.8	19.3	1.8	-3.1	9.2	67.4	38.8
12월	2.1	7.2	18.7	-2.9	-10.7	40.1	68.5	42.9

자료 : 고창기상대

기상개황(속)

연도및 월 별	평 균 해면기압	이슬점온도 (°C)	평균운량 (1/10)	일조시간	최심신적설 (cm)	바 람 (m/s)		
						평균풍속	최대풍속	최대순간속
2005	1,016.5	8.3	52	2,133.5	30.0	3.7	19.3	26.8
2006	1,016.4	9.1	53	2,049.1	6.9	3.7	17.0	27.1
2007	1,015.9	10.4	54	2,005.9	5.1	3.2	16.6	24.0
2008	1,016.3	9.9	54	2,103.8	12.0	3.0	15.0	27.0
2009	1,015.5	7.4	5.3	2,054.3	16.8	1.8	4.1	6.1
2010	1,016.4	8.0		1,843.9	16.0	2.5	5.8	9.5
1월	1,024.7	-5.3		127.7	15.0	2.4	5.5	9.3
2월	1,021.4	-2.7		119.1	2.0	2.5	5.8	9.7
3월	1,020.3	-0.1		117.4	2.5	3.1	6.7	11.2
4월	1,018.7	2.6		191.5	-	2.9	6.6	10.7
5월	1,011.4	11.0		210.8	-	2.5	6.7	9.2
6월	1,009.6	16.9		157.7	-	1.9	5.0	7.7
7월	1,007.9	22.5		121.1	-	2.5	5.2	8.4
8월	1,010.3	24.7		143.5	-	2.3	5.3	8.4
9월	1,013.3	19.1		161.1	-	2.1	5.6	9.0
10월	1,019.2	9.7		184.3	-	2.1	5.2	8.6
11월	1,022.1	1.4		186.0	-	2.3	5.7	9.7
12월	1,018.3	-3.6		123.7	16.0	3.1	6.9	12.1

주 : 평균기온, 평균습도는 매일 3,6,9,12,15,18,21,24시의 8회 관측치를 산술평균한 것임('97.1.1적용)

자료 : 고창기상대

6. 강수량

(단위 : mm)

연도및 읍면별	계	1월	2월	3월	4월	5월	6월	7월	8월	9월	10월	11월	12월
2005	1,046.8	3.5	36.7	56.0	42.6	55.2	143.8	177.5	273.5	99.3	16.1	36.7	105.9
2006	1,077.7	9.3	28.7	13.6	68.5	155.5	139.5	377.7	162.8	35.4	13.5	36.3	36.8
2007	1,255.5	2.4	63.2	85.6	37.7	75.2	65.4	138.8	225.5	459.4	58.3	5.4	38.5
2008	820.1	60.3	14.5	57.9	62.0	174.1	209.1	89.9	44.5	32.0	11.1	47.5	17.2
2009	1,132.8	22.6	39.3	54.9	37.4	99.0	164.7	406.8	158.1	54.4	34.1	16.3	45.3
2010	1,450.9	43.8	107.3	67.2	96.9	82.5	34.1	289.9	473.5	178.9	43.3	7.2	26.4
영 광	1,603	46	113	68	98	89	26	284	576	225	42	9	27
백 수	1,397	42	116	69	96	80	27	296	414	168	52	8	29
홍 농	1,187	48	97	58	90	79	17	196	421	106	37	13	25
대 마	1,537	53	75	72	88	54	31	296	576	211	46	8	27
묘 량	1,803	59	123	75	108	83	32	359	662	224	42	5	31
불 갑	1,722	56	133	82	105	100	44	358	550	220	44	3	27
군 서	1,350	33	110	63	94	75	24	267	443	166	45	6	24
군 남	1,424	43	117	69	100	87	44	301	406	185	40	5	27
염 산	1,470	19	97	60	97	78	39	341	490	190	38	2	19
법 성	1,407	53	109	70	99	99	21	277	456	137	48	14	24
낙 월	1,060	30	90	53	91	84	70	214	214	136	42	6	30

자료 : 재난관리과

7. 해안선 및 도서

연도및 읍면별	해안선(km)			도 서 현 황					
	소 계	육지부	도서부	소 계	유인도(개)	무인도(개)	면적(km ²)	세 대	인구(명)
2005	199.15	99.25	99.9	62	11	51	10.57	407	803
2006	199.15	99.25	99.9	62	11	51	10.57	398	748
2007	199.15	99.25	99.9	62	11	51	10.57	372	699
2008	199.15	99.25	99.9	62	11	51	10.57	383	695
2009	199.15	99.25	99.9	62	11	51	10.57	369	652
2010	199.15	99.25	99.9	62	9	53	10.57	415	679
백 수	33.9	33.9	-	2	-	2	-	-	-
홍 농	14.4	14.4	-	2	-	2	-	-	-
염 산	44.95	44.95	-	7	-	7	-	-	-
법 성	6.0	6.0	-	-	-	-	-	-	-
낙 월	99.9	-	99.9	51	9	42	10.57	415	679

주 : 세대 및 인구는 주민등록인구통계 결과임.

자료 : 해양수산과

Ⅲ. 인 구

III. 인 구

1. 인구추이

(단위 : 세대, 명)

연도별	세대 ¹⁾	인 구									세대당 인 구	65 세 이 상 고령자 ³⁾	인구밀도	
		합 계 ²⁾			한 국 인			외 국 인					면적 (km)	
		남	여		남	여		남	여					
1960	24,780	142,505	71,117	71,388	142,505	71,117	71,388	5.7	...	330	431.44
1961	24,944	145,811	72,578	73,233	145,811	72,578	73,233	5.8	...	340	431.44
1962	24,722	148,222	74,506	73,716	148,222	74,506	73,716	6.0	9,919	358	413.92
1963	25,127	152,490	76,567	75,923	152,490	76,567	75,923	6.1	9,648	368	413.92
1964	25,343	158,733	79,022	79,711	158,612	78,951	79,661	121	71	50	6.2	9,862	351.3	413.92
1965	25,655	160,774	81,050	79,724	160,660	80,987	79,673	114	63	51	6.3	10,114	355.8	475.26
1966	26,436	159,586	80,618	78,968	159,475	80,555	78,920	111	63	48	6.0	10,114	353.2	475.26
1967	26,117	161,015	81,136	79,879	160,898	81,063	79,835	117	73	44	6.3	10,319	338.7	482.90
1968	26,183	163,240	82,459	80,781	163,140	82,395	80,745	100	64	36	6.2	10,158	343.4	451.80
1969	26,183	163,240	82,459	80,781	163,157	82,405	80,752	83	54	29	6.2	10,158	359.2	454.45
1970	25,754	149,759	74,410	75,349	149,676	74,356	75,320	83	54	29	5.7	6,103	319.9	457.53
1971	24,820	147,628	73,760	73,868	147,551	73,708	73,843	77	52	25	5.9	...	327.6	458.38
1972	24,670	150,185	75,816	74,369	150,121	75,774	74,347	64	42	22	6.1	6,908	327.6	458.39
1973	24,809	151,088	75,915	75,173	151,023	75,872	75,151	65	43	22	6.1	7,024	329.6	459.02
1974	24,528	149,456	75,409	74,047	149,391	75,366	74,025	65	43	22	6.1	6,918	325.6	456.08
1975	25,644	142,693	72,006	70,687	142,652	71,979	70,673	41	27	14	5.6	...	312.9	456.40
1976	24,924	142,081	71,454	70,627	142,032	71,420	70,612	49	34	15	5.7	...	311.3	456.39
1977	24,365	139,041	69,958	69,083	139,041	69,958	69,083	5.7	...	300.7	462.42
1978	24,184	134,980	67,788	67,192	134,980	67,788	67,192	5.6	...	293.5	459.68
1979	24,092	133,168	66,542	66,626	133,168	66,542	66,626	5.5	...	287.5	462.93
1980	23,934	119,966	60,502	59,464	119,966	60,502	59,464	5.0	...	259.1	462.86
1981	23,733	120,871	60,873	59,998	120,871	60,873	59,998	5.1	...	260.9	463.26
1982	24,327	123,279	62,457	60,822	123,279	62,457	60,822	5.1	...	265.9	463.55
1983	24,673	119,392	61,127	58,265	119,392	61,127	58,265	4.8	...	255.7	466.88
1984	24,507	118,947	61,129	57,828	118,947	61,129	57,828	4.8	6,467	254.8	466.79
1985	26,207	114,059	58,236	55,823	114,059	58,236	55,823	4.3	...	243.3	468.70
1986	25,065	109,758	55,439	54,319	109,758	55,439	54,319	4.3	6,790	234.2	469.25
1987	24,385	106,389	53,283	53,106	106,389	53,283	53,106	4.3	7,114	226.7	469.49

주: 1) 외국인 세대수 제외('98년부터 적용) 2) '58~'94년의 인구 합계는 외국인을 포함하지 않은 숫자임.

3) '62~'69년의 고령자현황은 60세이상 기준임.

자료 : 기획예산실

III. 인 구

인구추이(속)

(단위 : 세대, 명)

연도별	세대 ¹⁾	인 구									세대당 인 구	65세 이상 고령자 ³⁾	인구밀도	
		합 계 ²⁾			한 국 인			외 국 인					면적 (km ²)	
		남	여	남	여	남	여							
1988	24,208	104,155	52,286	51,869	104,155	52,286	51,869	4.3	8,426	221.8	471.16
1989	24,132	103,931	52,030	51,901	103,931	52,030	51,901	4.3	8,594	221.0	471.60
1990	23,382	85,281	42,439	42,842	85,281	42,439	42,842	3.6	...	180.9	471.47
1991	23,768	89,882	44,603	45,279	89,882	44,603	45,279	3.8	...	190.1	472.71
1992	24,527	86,846	43,151	43,695	86,846	43,151	43,695	3.5	7,502	183.7	472.84
1993	24,638	83,799	41,669	42,130	83,799	41,669	42,130	3.4	7,728	177.0	473.55
1994	23,903	79,052	39,389	39,663	79,052	39,389	39,663	3.3	7,998	167.0	473.34
1995	23,740	76,199	37,960	38,239	76,116	37,912	38,204	83	48	35	3.2	8,188	161.0	473.25
1996	23,764	74,349	37,046	37,303	74,276	37,009	37,267	73	37	36	3.1	8,286	157.1	473.26
1997	24,770	74,816	37,288	37,528	74,724	37,247	37,477	92	41	51	3.0	8,520	158.2	472.77
1998	25,603	75,740	37,870	37,870	75,658	37,832	37,826	82	38	44	2.9	8,895	160.1	473.00
1999	25,770	74,851	37,529	37,322	74,760	37,486	37,274	91	43	48	2.9	9,175	158.3	472.98
2000	25,850	72,910	36,411	36,499	72,780	36,346	36,434	130	65	65	2.8	9,718	154.2	472.91
2001	25,663	70,269	34,930	35,339	70,120	34,863	35,257	149	67	82	2.7	10,043	148.5	473.24
2002	25,251	67,192	33,375	33,817	67,055	33,318	33,737	137	57	80	2.7	10,402	141.8	473.75
2003	25,057	64,299	31,940	32,359	64,148	31,879	32,269	151	61	90	2.6	10,843	135.7	473.80
2004	25,100	63,123	31,384	31,739	62,959	31,322	31,637	164	62	102	2.5	11,307	133.2	473.95
2005	25,162	61,684	30,685	30,999	61,500	30,621	30,879	184	64	120	2.5	11,586	130.1	474.01
2006	24,991	60,269	29,968	30,301	60,045	29,901	30,144	224	67	157	2.4	11,956	127.1	474.01
2007	24,762	59,179	29,379	29,800	58,837	29,256	29,581	342	123	219	2.4	12,612	124.9	473.65
2008	24,860	58,497	28,998	29,499	58,075	28,833	29,242	422	165	257	2.3	12,925	123.5	473.53
2009	24,983	57,490	28,537	28,953	57,037	28,357	28,680	453	180	273	2.3	13,078	121.3	473.7
2010	25,637	58,006	28,794	29,212	57,362	28,549	28,813	644	245	399	2.3	13,319	122.5	473.69

주: 1) 외국인 세대수 제외('98년부터 적용) 2) '58~'94년의 인구 합계는 외국인을 포함하지 않은 숫자임.

3) '62~'69년의 고령자현황은 60세이상 기준임.

자료 : 기획예산실

2. 읍·면별 세대 및 인구(주민등록)

(단위 : 세대, 명)

연도 및 읍 면별	세대 ¹⁾	인 구									세대당 인구	65세 이상 고령자	인구밀도	
		총 수		한 국 인		외 국 인		면적 (km ²)						
		남	여	남	여	남	여							
2010	25,637	58,006	28,794	29,212	57,362	28,549	28,813	644	245	399	2.3	13,319	122.5	473.69
영 광	8,609	21,761	10,717	11,044	21,573	10,652	10,921	188	65	123	2.5	3,204	471.2	46.18
백 수	2,744	5,576	2,706	2,870	5,532	2,697	2,835	44	9	35	2.0	1,854	64.5	86.5
홍 농	3,191	7,758	3,993	3,765	7,691	3,971	3,720	67	22	45	2.4	1,208	203.8	38.07
대 마	912	1,820	903	917	1,797	902	895	23	1	22	2.0	645	51.9	35.05
묘 량	971	2,032	1,001	1,031	1,984	970	1,014	48	31	17	2.1	735	45.4	44.72
불 갑	708	1,460	699	761	1,449	698	751	11	1	10	2.1	485	39.5	36.99
군 서	1,253	2,645	1,323	1,322	2,578	1,283	1,295	67	40	27	2.1	868	102.0	25.92
군 남	1,417	2,752	1,301	1,451	2,731	1,297	1,434	21	4	17	1.9	1,196	56.4	48.81
염 산	2,458	4,939	2,462	2,477	4,873	2,435	2,438	66	27	39	2.0	1,452	75.9	65.03
법 성	2,959	6,579	3,284	3,295	6,475	3,239	3,236	104	45	59	2.2	1,541	191.9	34.29
낙 월	415	684	405	279	679	405	274	5	-	5	1.6	131	56.4	12.13

주 : 2010. 12. 31 주민등록인구통계 결과임(외국인 포함), 1) 외국인 세대수 제외
 자료 : 기획예산실

III. 인 구

3. 리별 세대 및 인구

(단위 : 세대, 명)

행정구역		세 대	총 수		한 국 인			외 국 인			
읍 면	행정리		남	여	계	남	여	계	남	여	
2010		25,637	58,006	28,794	29,212	57,362	28,549	28,813	644	245	399
영 광 읍		8,609	21,761	10,717	11,044	21,573	10,652	10,921	188	65	123
46리	무령 1	422	735	345	390	735	345	390	-	-	-
	무령 2	147	323	151	172	323	151	172	-	-	-
	백학 1	162	360	187	173	360	187	173	-	-	-
	백학 2	485	1,258	620	638	1,258	620	638	-	-	-
	남천 1	342	845	433	412	845	433	412	-	-	-
	남천 2	462	1,166	584	582	1,166	584	582	-	-	-
	남천 3	257	593	297	296	593	297	296	-	-	-
	도동 1	471	1,165	578	587	1,165	578	587	-	-	-
	도동 2	853	2,480	1,170	1,310	2,480	1,170	1,310	-	-	-
	교촌 1	369	1,014	479	535	1,014	479	535	-	-	-
	교촌 2	130	343	172	171	343	172	171	-	-	-
	연성 1	86	163	77	86	163	77	86	-	-	-
	연성 2	63	122	61	61	122	61	61	-	-	-
	월 평	100	239	128	111	239	128	111	-	-	-
	단주 1	597	1,511	753	758	1,511	753	758	-	-	-
	단주 2	572	1,563	781	782	1,563	781	782	-	-	-
	단주 3	54	125	62	63	125	62	63	-	-	-
	덕호 1	101	223	118	105	223	118	105	-	-	-
	덕호 2	71	149	71	78	149	71	78	-	-	-
	덕호 3	46	90	42	48	90	42	48	-	-	-
	신월 1	50	92	48	44	92	48	44	-	-	-
	신월 2	45	72	32	40	72	32	40	-	-	-
	양평 1	45	102	56	46	102	56	46	-	-	-
	양평 2	49	87	45	42	87	45	42	-	-	-
	와룡 1	47	93	46	47	93	46	47	-	-	-
	와룡 2	40	79	39	40	79	39	40	-	-	-
	와룡 3	44	86	39	47	86	39	47	-	-	-
	계송 1	78	143	73	70	143	73	70	-	-	-
	계송 2	51	117	59	58	117	59	58	-	-	-
	입석 1	57	132	65	67	132	65	67	-	-	-
	입석 2	38	88	48	40	88	48	40	-	-	-
	우평 1	38	75	35	40	75	35	40	-	-	-

주 : 외국인 세대수 제외
 자료 : 기획예산실

리별 세대 및 인구(속)

(단위 : 세대, 명)

행정구역		세 대	총 수		한 국 인			외 국 인			
읍 면	행정리		남	여	계	남	여	계	남	여	
영광읍	우평 2	55	110	52	58	122	55	67	-	-	-
	녹사 1	528	1,541	760	781	1540	752	788	-	-	-
	녹사 2	117	249	134	115	270	141	129	-	-	-
	녹사 3	485	1,475	720	755	1,471	711	760	-	-	-
	학정 1	143	353	183	170	389	201	188	-	-	-
	학정 2	33	69	39	30	77	42	35	-	-	-
	학정 3	36	87	47	40	99	52	47	-	-	-
	송림 1	55	118	56	62	120	57	63	-	-	-
	송림 2	42	98	48	50	102	49	53	-	-	-
	송림 3	73	156	76	80	187	95	92	-	-	-
	신하 1	308	770	376	394	775	376	399	-	-	-
	신하 2	226	599	302	297	594	301	293	-	-	-
	신하 3	43	103	58	45	105	61	44	-	-	-
	신하 4	93	212	107	105	226	117	109	-	-	-
백 수 읍		2,744	5,576	2,706	2,870	5,532	2,697	2,835	44	9	35
42리	대신 1	57	111	53	58	57	111	53	-	-	-
	대신 2	57	102	42	60	57	102	42	-	-	-
	구수 1	29	52	26	26	29	52	26	-	-	-
	구수 2	57	110	59	51	57	110	59	-	-	-
	길용 1	84	189	105	84	84	189	105	-	-	-
	길용 2	49	132	70	62	49	132	70	-	-	-
	천정 1	48	84	41	43	48	84	41	-	-	-
	천정 2	37	66	34	32	37	66	34	-	-	-
	장산 1	50	107	54	53	50	107	54	-	-	-
	장산 2	39	83	40	43	39	83	40	-	-	-
	장산 3	30	73	37	36	30	73	37	-	-	-
	논산 1	62	135	71	64	62	135	71	-	-	-
	논산 2	69	147	71	76	69	147	71	-	-	-
	학산 1	39	80	43	37	39	80	43	-	-	-
학산 2	61	108	52	56	61	108	52	-	-	-	

자료 : 기획예산실

III. 인 구

리별 세대 및 인구(속)

(단위 : 세대, 명)

행정구역		세 대	총 수		한 국 인			외 국 인			
읍 면	행정리		남	여	계	남	여	계	남	여	
백수읍	죽사 1	40	82	43	39	82	43	39	-	-	-
	죽사 2	96	207	92	115	207	92	115	-	-	-
	천마 1	73	155	70	85	155	70	85	-	-	-
	천마 2	133	185	83	102	185	83	102	-	-	-
	양성 1	84	168	75	93	168	75	93	-	-	-
	양성 2	70	127	57	70	127	57	70	-	-	-
	대전 1	55	115	49	66	115	49	66	-	-	-
	대전 2	184	389	187	202	389	187	202	-	-	-
	홍곡 1	115	239	110	129	239	110	129	-	-	-
	홍곡 2	38	75	34	41	75	34	41	-	-	-
	약수 1	24	44	20	24	44	20	24	-	-	-
	약수 2	70	156	67	89	156	67	89	-	-	-
	지산 1	39	80	41	39	80	41	39	-	-	-
	지산 2	77	166	84	82	166	84	82	-	-	-
	지산 3	50	92	52	40	92	52	40	-	-	-
	지산 4	27	49	25	24	49	25	24	-	-	-
	상사 1	125	235	113	122	235	113	122	-	-	-
	상사 2	21	40	20	20	40	20	20	-	-	-
	상사 3	115	245	119	126	245	119	126	-	-	-
	하사 1	87	172	85	87	172	85	87	-	-	-
하사 2	109	240	115	125	240	115	125	-	-	-	
하사 3	83	175	94	81	175	94	81	-	-	-	
하사 4	56	127	62	65	127	62	65	-	-	-	
하사 5	22	45	25	20	45	25	20	-	-	-	
하사 6	63	154	87	67	154	87	67	-	-	-	
백암 1	67	98	46	52	98	46	52	-	-	-	
백암 2	53	93	44	49	93	44	49	-	-	-	
홍 농 읍		3,191	7,758	3,993	3,765	7,691	3,971	3,720	67	22	45
31리	상하 1	152	377	202	175	377	202	175	-	-	-
	상하 2	258	618	294	324	618	294	324	-	-	-

자료 : 기획예산실

리별 세대 및 인구(속)

(단위 : 세대, 명)

행정구역		세 대	총 수		한 국 인			외 국 인			
읍 면	행정리		남	여	계	남	여	계	남	여	
홍 농 읍	상하 3	31	57	28	29	57	28	29	-	-	-
	상하 4	59	132	65	67	132	65	67	-	-	-
	상하 5	65	143	74	69	143	74	69	-	-	-
	상하 6	126	295	150	145	295	150	145	-	-	-
	상하 7	486	1,373	745	628	1,373	745	628	-	-	-
	상하 8	383	1,185	601	584	1,185	601	584	-	-	-
	칠곡 1	94	200	96	104	200	96	104	-	-	-
	칠곡 2	142	316	163	153	316	163	153	-	-	-
	칠곡 3	125	254	149	105	254	149	105	-	-	-
	계 마	205	445	252	193	445	252	193	-	-	-
	성산 1	54	127	63	64	127	63	64	-	-	-
	성산 2	92	224	107	117	224	107	117	-	-	-
	성산 3	121	292	159	133	292	159	133	-	-	-
	성산 4	50	102	52	50	102	52	50	-	-	-
	진덕 1	73	167	93	74	167	93	74	-	-	-
	진덕 2	43	94	46	48	94	46	48	-	-	-
	진덕 3	61	114	55	59	114	55	59	-	-	-
	진덕 4	57	108	49	59	108	49	59	-	-	-
	월암 1	52	116	57	59	116	57	59	-	-	-
	월암 2	35	66	40	26	66	40	26	-	-	-
	가곡 1	23	63	31	32	63	31	32	-	-	-
	가곡 2	57	121	59	62	121	59	62	-	-	-
	단덕 1	43	85	34	51	85	34	51	-	-	-
	단덕 2	52	95	52	43	95	52	43	-	-	-
	단덕 3	48	106	52	54	106	52	54	-	-	-
	신석 1	29	59	28	31	59	28	31	-	-	-
	신석 2	89	169	85	84	169	85	84	-	-	-
	신석 3	41	87	43	44	87	43	44	-	-	-
	신석 4	45	101	47	54	101	47	54	-	-	-

자료 : 기획예산실

Ⅲ. 인 구

리별 세대 및 인구(속)

(단위 : 세대, 명)

행정구역		세 대	총 수		한 국 인			외 국 인			
읍 면	행정리		남	여	계	남	여	계	남	여	
대 마 면		912	1,820	903	917	1,797	902	895	23	1	22
19리	월산 1	88	190	91	99	190	91	99	-	-	-
	월산 2	57	104	51	53	104	51	53	-	-	-
	월산 3	19	44	24	20	44	24	20	-	-	-
	남산 1	51	104	52	52	104	52	52	-	-	-
	남산 2	26	60	32	28	60	32	28	-	-	-
	송죽 1	33	70	38	32	70	38	32	-	-	-
	송죽 2	50	117	66	51	117	66	51	-	-	-
	화평 1	75	177	88	89	177	88	89	-	-	-
	화평 2	33	61	30	31	61	30	31	-	-	-
	원흥 1	69	122	58	64	122	58	64	-	-	-
	원흥 2	68	139	67	72	139	67	72	-	-	-
	원흥 3	40	77	36	41	77	36	41	-	-	-
	홍교 1	41	80	44	36	80	44	36	-	-	-
	홍교 2	55	100	49	51	100	49	51	-	-	-
	성산 1	46	86	45	41	86	45	41	-	-	-
	성산 2	30	66	30	36	66	30	36	-	-	-
	성산 3	42	91	48	43	91	48	43	-	-	-
	북평 1	40	85	45	40	85	45	40	-	-	-
	북평 2	45	97	47	50	97	47	50	-	-	-
묘 량 면		971	2,032	1,001	1,031	1,984	970	1,014	48	31	17
18리	덕흥 1	53	118	56	62	118	56	62	-	-	-
	덕흥 2	48	110	59	51	110	59	51	-	-	-
	덕흥 3	25	59	31	28	59	31	28	-	-	-
	영양 1	50	99	48	51	99	48	51	-	-	-
	영양 2	77	126	59	67	126	59	67	-	-	-
	영양 3	35	83	42	41	83	42	41	-	-	-

자료 : 기획예산실

리별 세대 및 인구(속)

(단위: 세대, 명)

행정구역		세 대	총 수		한 국 인			외 국 인			
읍 면	행정리		남	여	계	남	여	계	남	여	
묘량면	운당 1	81	163	81	82	163	81	82	-	-	-
	운당 2	46	90	48	42	90	48	42	-	-	-
	운당 3	30	73	36	37	73	36	37	-	-	-
	삼효 1	69	156	75	81	156	75	81	-	-	-
	삼효 2	67	127	61	66	127	61	66	-	-	-
	신천 1	55	113	54	59	113	54	59	-	-	-
	신천 2	71	117	53	64	117	53	64	-	-	-
	삼학 1	84	193	85	108	193	85	108	-	-	-
	삼학 2	44	97	51	46	97	51	46	-	-	-
	월암 1	70	146	82	64	146	82	64	-	-	-
	월암 2	39	70	27	43	70	27	43	-	-	-
	연 암	27	44	22	22	44	22	22	-	-	-
불 갑 면		708	1,460	699	761	1,449	698	751	11	1	10
15리	순용 1	39	84	42	42	84	42	42	-	-	-
	순용 2	23	44	18	26	44	18	26	-	-	-
	녹 산	64	157	81	76	157	81	76	-	-	-
	금 계	60	139	68	71	139	68	71	-	-	-
	모 약	55	126	68	58	126	68	58	-	-	-
	자 비	47	91	44	47	91	44	47	-	-	-
	방 마	39	89	46	43	89	46	43	-	-	-
	쌍 운	71	128	65	63	128	65	63	-	-	-
	안 맹	69	131	60	71	131	60	71	-	-	-
	부춘 1	49	88	37	51	88	37	51	-	-	-
	부춘 2	25	37	15	22	37	15	22	-	-	-
	생 곡	35	60	29	31	60	29	31	-	-	-
	응 봉	27	43	21	22	43	21	22	-	-	-
	건 무	52	116	52	64	116	52	64	-	-	-
우 곡	53	116	52	64	116	52	64	-	-	-	

자료 : 기획예산실

Ⅲ. 인 구

리별 세대 및 인구(속)

(단위 : 세대, 명)

행정구역		세 대	총 수		한 국 인			외 국 인			
읍 면	행정리		남	여	계	남	여	계	남	여	
군 서 면		1,253	2,645	1,323	1,322	2,578	1,283	1,295	67	40	27
21리	보라 1	69	151	79	72	151	79	72	-	-	-
	보라 2	43	76	36	40	76	36	40	-	-	-
	가사 1	67	130	68	62	130	68	62	-	-	-
	가사 2	49	110	50	60	110	50	60	-	-	-
	남죽 1	74	140	71	69	140	71	69	-	-	-
	남죽 2	100	201	105	96	201	105	96	-	-	-
	마읍 1	89	192	91	101	192	91	101	-	-	-
	마읍 2	34	69	32	37	69	32	37	-	-	-
	만금 1	65	139	64	75	139	64	75	-	-	-
	만금 2	53	98	49	49	98	49	49	-	-	-
	송학 1	57	168	90	78	168	90	78	-	-	-
	송학 2	45	87	45	42	87	45	42	-	-	-
	매산 1	59	121	57	64	121	57	64	-	-	-
	매산 2	36	72	36	36	72	36	36	-	-	-
	덕산 1	50	113	55	58	113	55	58	-	-	-
	덕산 2	61	114	58	56	114	58	56	-	-	-
	남 계	73	152	68	84	152	68	84	-	-	-
	만곡 1	49	97	51	46	97	51	46	-	-	-
	만곡 2	75	137	71	66	137	71	66	-	-	-
	만곡 3	62	135	66	69	135	66	69	-	-	-
	만곡 4	43	76	41	35	76	41	35	-	-	-
군 남 면		1,417	2,752	1,301	1,451	2,731	1,297	1,434	21	4	17
30리	포천 1	134	247	122	125	247	122	125	-	-	-
	포천 2	92	192	91	101	192	91	101	-	-	-
	동간 1	37	72	35	37	72	35	37	-	-	-
	동간 2	47	96	46	50	96	46	50	-	-	-
	도장 1	52	93	46	47	93	46	47	-	-	-

자료 : 기획예산실

리별 세대 및 인구(속)

(단위 : 세대, 명)

행정구역		세 대	총 수		한 국 인			외 국 인			
읍 면	행정리		남	여	계	남	여	계	남	여	
군남면	도장 2	53	98	39	59	98	39	59	-	-	-
	백양 1	53	93	44	49	93	44	49	-	-	-
	백양 2	41	73	33	40	73	33	40	-	-	-
	동월 1	44	83	39	44	83	39	44	-	-	-
	동월 2	34	70	26	44	70	26	44	-	-	-
	동월 3	38	69	32	37	69	32	37	-	-	-
	설매 1	54	112	55	57	112	55	57	-	-	-
	설매 2	45	86	42	44	86	42	44	-	-	-
	설매 3	36	60	27	33	60	27	33	-	-	-
	양덕 1	59	120	57	63	120	57	63	-	-	-
	양덕 2	29	69	32	37	69	32	37	-	-	-
	양덕 3	23	50	26	24	50	26	24	-	-	-
	양덕 4	27	46	25	21	46	25	21	-	-	-
	양덕 5	37	64	32	32	64	32	32	-	-	-
	대덕 1	21	45	22	23	45	22	23	-	-	-
	대덕 2	28	45	21	24	45	21	24	-	-	-
	대덕 3	24	50	22	28	50	22	28	-	-	-
	대덕 4	29	47	21	26	47	21	26	-	-	-
	대덕 5	25	40	21	19	40	21	19	-	-	-
	용 암	74	130	60	70	130	60	70	-	-	-
남창 1	36	72	37	35	72	37	35	-	-	-	
남창 2	61	121	61	60	121	61	60	-	-	-	
월흥 1	54	114	57	57	114	57	57	-	-	-	
월흥 2	51	112	48	64	112	48	64	-	-	-	
반 안	79	162	78	84	162	78	84	-	-	-	
염 산 면		2,445	4,905	2,445	2,460	4,839	2,418	2,421	66	27	39
30리	축동 1	52	95	45	50	95	45	50	-	-	-
	축동 2	29	56	30	26	56	30	26	-	-	-
	축동 3	73	137	71	66	137	71	66	-	-	-

자료 : 기획예산실

III. 인 구

리별 세대 및 인구(속)

(단위 : 세대, 명)

행정구역		세 대	총 수		한 국 인			외 국 인			
읍 면	행정리		남	여	계	남	여	계	남	여	
염산면	축동 4	47	78	34	44	78	34	44	-	-	-
	상계 1	50	100	48	52	100	48	52	-	-	-
	상계 2	44	85	40	45	85	40	45	-	-	-
	상계 3	134	265	131	134	265	131	134	-	-	-
	봉남 1	360	660	336	324	660	336	324	-	-	-
	봉남 2	96	194	91	103	194	91	103	-	-	-
	봉남 3	121	255	135	120	255	135	120	-	-	-
	봉남 4	112	248	131	117	248	131	117	-	-	-
	봉남 5	90	178	91	87	178	91	87	-	-	-
	신성 1	119	245	122	123	245	122	123	-	-	-
	신성 2	73	124	59	65	124	59	65	-	-	-
	송암 1	47	111	62	49	111	62	49	-	-	-
	송암 2	58	110	56	54	110	56	54	-	-	-
	야월 1	88	178	88	90	178	88	90	-	-	-
	야월 2	86	169	87	82	169	87	82	-	-	-
	야월 3	54	98	53	45	98	53	45	-	-	-
	야월 4	33	63	33	30	63	33	30	-	-	-
	두우 1	92	175	88	87	175	88	87	-	-	-
	두우 2	57	109	57	52	109	57	52	-	-	-
	두우 3	46	89	43	46	89	43	46	-	-	-
	오동 1	70	120	49	71	120	49	71	-	-	-
	오동 2	43	85	35	50	85	35	50	-	-	-
	오동 3	30	67	32	35	67	32	35	-	-	-
	옥실 1	87	191	100	91	191	100	91	-	-	-
옥실 2	66	135	68	67	135	68	67	-	-	-	
옥실 3	50	99	48	51	99	48	51	-	-	-	
옥실 4	138	320	155	165	320	155	165	-	-	-	
법 성 면		2,949	6,557	3,268	3,289	6,453	3,223	3,230	104	45	59
29리	법성 1	337	680	331	349	680	331	349	-	-	-
	법성 2	185	424	209	215	424	209	215	-	-	-
	법성 3	113	241	112	129	241	112	129	-	-	-
	법성 4	37	90	44	46	90	44	46	-	-	-
	법성 5	314	787	396	391	787	396	391	-	-	-
	법성 6	301	758	404	354	758	404	354	-	-	-

자료 : 기획예산실

리별 세대 및 인구(속)

(단위: 세대, 명)

행정구역		세 대	총 수		한 국 인			외 국 인			
읍 면	행정리		남	여	계	남	여	계	남	여	
법성면	법성 7	49	103	45	58	103	45	58	-	-	-
	진내 1	194	428	222	206	428	222	206	-	-	-
	진내 2	181	403	213	190	403	213	190	-	-	-
	진내 3	32	65	30	35	65	30	35	-	-	-
	화천 1	63	132	65	67	132	65	67	-	-	-
	화천 2	58	121	56	65	121	56	65	-	-	-
	대덕 1	87	204	104	100	204	104	100	-	-	-
	대덕 2	114	212	98	114	212	98	114	-	-	-
	대덕 3	53	110	53	57	110	53	57	-	-	-
	덕홍 1	87	172	91	81	172	91	81	-	-	-
	덕홍 2	76	164	88	76	164	88	76	-	-	-
	입 암	65	120	68	52	120	68	52	-	-	-
	신장 1	55	122	55	67	122	55	67	-	-	-
	신장 2	42	90	52	38	90	52	38	-	-	-
	신장 3	37	78	35	43	78	35	43	-	-	-
	월산 1	83	191	87	104	191	87	104	-	-	-
	월산 2	59	98	41	57	98	41	57	-	-	-
	용성 1	65	141	67	74	141	67	74	-	-	-
	용성 2	48	84	35	49	84	35	49	-	-	-
	용덕 1	86	178	93	85	178	93	85	-	-	-
용덕 2	34	73	35	38	73	35	38	-	-	-	
삼당 1	72	138	70	68	138	70	68	-	-	-	
삼당 2	22	46	24	22	46	24	22	-	-	-	
낙 월 면		415	684	405	279	679	405	274	5	-	5
11리	상낙월	170	267	170	97	267	170	97	-	-	-
	하낙월	61	93	54	39	93	54	39	-	-	-
	임 병	1	2	1	1	2	1	1	-	-	-
	송 이	57	99	50	49	99	50	49	-	-	-
	각 이	7	8	5	3	8	5	3	-	-	-
	석 만	82	144	85	59	144	85	59	-	-	-
	월 촌	21	40	24	16	40	24	16	-	-	-
	신 기	10	18	11	7	18	11	7	-	-	-
	죽 도	3	5	3	2	5	3	2	-	-	-
오 도	3	3	2	1	3	2	1	-	-	-	

자료 : 기획예산실

Ⅲ. 인 구

4. 연령(5세 계급) 및 성별인구

(단위 : 명, %)

성 별 (5세계급)	2009						2010					
	인 구			구 성 비			인 구			구 성 비		
	계	남	여	계	남	여	계	남	여	계	남	여
총 계	57,037	28,357	28,680	100	100	100	57,362	28,549	28,813	100	100	100
0~4	2,091	1,075	1,016	3.67	3.8	3.54	2,157	1,075	1,082	3.77	3.76	3.77
0	409	206	203	0.72	0.73	0.71	453	223	230	0.79	0.78	0.8
1	415	215	200	0.73	0.76	0.70	430	209	221	0.75	0.73	0.77
2	481	239	242	0.84	0.84	0.84	422	221	201	0.74	0.77	0.7
3	394	198	196	0.69	0.70	0.68	462	227	235	0.81	0.8	0.82
4	392	217	175	0.69	0.77	0.61	390	195	195	0.68	0.68	0.68
5~9	2,517	1,296	1,221	4.41	4.57	4.26	2,252	1,164	1,088	3.93	4.08	3.78
5	419	213	206	0.73	0.75	0.72	376	206	170	0.66	0.72	0.59
6	448	244	204	0.79	0.86	0.71	410	207	203	0.71	0.73	0.7
7	502	263	239	0.88	0.93	0.83	432	231	201	0.75	0.81	0.7
8	556	264	292	0.97	0.93	1.02	491	259	232	0.86	0.91	0.81
9	592	312	280	1.04	1.10	0.98	543	261	282	0.95	0.91	0.98
10~14	3,190	1,643	1,547	5.59	5.79	5.39	3,113	1,613	1,500	5.43	5.65	5.21
10	625	330	295	1.10	1.16	1.03	582	304	278	1.01	1.06	0.96
11	620	324	296	1.09	1.14	1.03	613	322	291	1.07	1.13	1.01
12	622	312	310	1.09	1.10	1.08	615	331	284	1.07	1.16	0.99
13	653	325	328	1.14	1.15	1.14	640	327	313	1.12	1.15	1.09
14	670	352	318	1.17	1.24	1.11	663	329	334	1.16	1.15	1.16
15~19	3,343	1,761	1,582	5.86	6.21	5.52	3,458	1,814	1,644	6.03	6.35	5.7
15	652	327	325	1.14	1.15	1.13	678	355	323	1.18	1.24	1.12
16	700	385	315	1.23	1.36	1.10	706	357	349	1.23	1.25	1.21
17	709	377	332	1.24	1.33	1.16	718	398	320	1.25	1.39	1.11
18	671	341	330	1.18	1.20	1.15	693	367	326	1.21	1.29	1.13
19	611	331	280	1.07	1.17	0.98	663	337	326	1.16	1.18	1.13
20~24	3,147	1,794	1,353	5.51	6.32	4.72	3,064	1,750	1,314	5.34	6.12	4.56
20	660	363	297	1.16	1.28	1.04	607	330	277	1.06	1.16	0.96
21	658	363	295	1.15	1.28	1.03	649	358	291	1.13	1.25	1.01
22	628	350	278	1.10	1.23	0.97	631	366	265	1.1	1.28	0.92
23	590	374	216	1.03	1.32	0.75	612	338	274	1.07	1.18	0.95
24	611	344	267	1.07	1.21	0.93	565	358	207	0.98	1.25	0.72
25~29	3,047	1,707	1,340	5.34	6.02	4.67	2,923	1,634	1,289	5.09	5.73	4.48
25	565	325	240	0.99	1.15	0.84	580	323	257	1.01	1.13	0.89
26	618	347	271	1.08	1.22	0.94	549	319	230	0.96	1.12	0.8
27	666	369	297	1.17	1.30	1.04	598	328	270	1.04	1.15	0.94
28	586	324	262	1.03	1.14	0.91	627	345	282	1.09	1.21	0.98
29	612	342	270	1.07	1.21	0.94	569	319	250	0.99	1.12	0.87

자료 : 기획예산실 (외국인 제외)

연령(5세 계급) 및 성별인구(속)

(단위 : 명, %)

성 별 (5세계급)	2009						2010					
	인 구			구 성 비			인 구			구 성 비		
	계	남	여	계	남	여	계	남	여	계	남	여
30~34	3,059	1,701	1,358	5.37	6	4.74	3,052	1,703	1,349	5.33	5.96	4.68
30	648	342	306	1.14	1.21	1.07	601	327	274	1.05	1.15	0.95
31	555	292	263	0.97	1.03	0.92	664	349	315	1.16	1.22	1.09
32	604	350	254	1.06	1.23	0.89	563	304	259	0.98	1.06	0.9
33	627	374	253	1.10	1.32	0.88	600	346	254	1.05	1.21	0.88
34	625	343	282	1.10	1.21	0.98	624	377	247	1.09	1.32	0.86
35~39	3,746	2,134	1,612	6.57	7.53	5.62	3,672	2,071	1,601	6.4	7.26	5.56
35	727	409	318	1.27	1.44	1.11	630	344	286	1.1	1.2	0.99
36	692	395	297	1.21	1.39	1.04	752	424	328	1.31	1.49	1.14
37	716	405	311	1.26	1.43	1.08	693	396	297	1.21	1.39	1.03
38	842	475	367	1.48	1.68	1.28	730	408	322	1.27	1.43	1.12
39	769	450	319	1.35	1.59	1.11	867	499	368	1.51	1.75	1.28
40~44	3,721	2,084	1,637	6.54	7.35	5.71	3,838	2,182	1,656	6.69	7.65	5.75
40	683	407	276	1.20	1.44	0.96	774	449	325	1.35	1.57	1.13
41	790	446	344	1.39	1.57	1.20	710	427	283	1.24	1.5	0.98
42	740	417	323	1.30	1.47	1.13	802	450	352	1.4	1.58	1.22
43	757	408	349	1.33	1.44	1.22	770	437	333	1.34	1.53	1.16
44	751	406	345	1.32	1.43	1.20	782	419	363	1.36	1.47	1.26
45~49	4,305	2,271	2,034	7.54	8.01	7.09	4,195	2,244	1,951	7.32	7.86	6.77
45	799	430	369	1.40	1.52	1.29	778	425	353	1.36	1.49	1.23
46	787	413	374	1.38	1.46	1.30	845	458	387	1.47	1.6	1.34
47	801	418	383	1.40	1.47	1.34	826	431	395	1.44	1.51	1.37
48	886	469	417	1.55	1.65	1.45	829	434	395	1.45	1.52	1.37
49	1,032	541	491	1.81	1.91	1.71	917	496	421	1.6	1.74	1.46
50~54	4,342	2,247	2,095	7.61	7.94	7.3	4,639	2,432	2,207	8.08	8.52	7.67
50	905	444	461	1.59	1.57	1.61	1,064	556	508	1.85	1.95	1.76
51	937	504	433	1.64	1.78	1.51	934	460	474	1.63	1.61	1.65
52	886	478	408	1.55	1.69	1.42	961	510	451	1.68	1.79	1.57
53	755	396	359	1.32	1.40	1.25	909	497	412	1.58	1.74	1.43
54	859	425	434	1.51	1.50	1.51	771	409	362	1.34	1.43	1.26
55~59	3,615	1,775	1,840	6.33	6.26	6.43	3,733	1,837	1,896	6.51	6.43	6.58
55	730	393	337	1.28	1.39	1.18	891	445	446	1.55	1.56	1.55
56	664	304	360	1.16	1.07	1.26	747	401	346	1.3	1.4	1.2
57	730	352	378	1.28	1.24	1.32	669	302	367	1.17	1.06	1.27
58	681	331	350	1.19	1.17	1.22	738	357	381	1.29	1.25	1.32
59	810	395	415	1.42	1.39	1.45	688	332	356	1.2	1.16	1.24

자료 : 기획예산실 (외국인 제외)

Ⅲ. 인 구

연령(5세 계급) 및 성별인구(속)

(단위 : 명, %)

성 별 (5세계급)	2009						2010					
	인 구			구 성 비			인 구			구 성 비		
	계	남	여	계	남	여	계	남	여	계	남	여
60~64	3,836	1,857	1,979	6.73	6.54	6.91	3,947	1,916	2,031	6.89	6.72	7.05
60	813	398	415	1.43	1.40	1.45	798	387	411	1.39	1.36	1.43
61	742	370	372	1.30	1.30	1.30	829	399	430	1.45	1.4	1.49
62	855	414	441	1.50	1.46	1.54	742	368	374	1.29	1.29	1.3
63	718	352	366	1.26	1.24	1.28	858	412	446	1.5	1.44	1.55
64	708	323	385	1.24	1.14	1.34	720	350	370	1.26	1.23	1.28
65~69	4,451	1,939	2,512	7.8	6.83	8.76	4,264	1,879	2,385	7.43	6.58	8.28
65	731	319	412	1.28	1.12	1.44	711	323	388	1.24	1.13	1.35
66	720	305	415	1.26	1.08	1.45	724	317	407	1.26	1.11	1.41
67	1,188	533	655	2.08	1.88	2.28	712	301	411	1.24	1.05	1.43
68	946	421	525	1.66	1.48	1.83	1,177	522	655	2.05	1.83	2.27
69	866	361	505	1.52	1.27	1.76	940	416	524	1.64	1.46	1.82
70~74	3,933	1,582	2,351	6.89	5.59	8.2	3,916	1,585	2,331	6.82	5.56	8.09
70	897	355	542	1.57	1.25	1.89	847	353	494	1.48	1.24	1.71
71	856	356	500	1.50	1.26	1.74	877	343	534	1.53	1.2	1.85
72	753	278	475	1.32	0.98	1.66	828	348	480	1.44	1.22	1.67
73	670	288	382	1.17	1.02	1.33	725	267	458	1.26	0.94	1.59
74	757	305	452	1.33	1.08	1.58	639	274	365	1.11	0.96	1.27
75~79	2,333	834	1,499	4.09	2.95	5.22	2,604	978	1,626	4.53	3.43	5.65
75	649	249	400	1.14	0.88	1.39	733	289	444	1.28	1.01	1.54
76	520	200	320	0.91	0.71	1.12	627	239	388	1.09	0.84	1.35
77	409	139	270	0.72	0.49	0.94	495	185	310	0.86	0.65	1.08
78	366	142	224	0.64	0.50	0.78	397	131	266	0.69	0.46	0.92
79	389	104	285	0.68	0.37	0.99	352	134	218	0.61	0.47	0.76
80~84	1,399	447	952	2.45	1.59	3.33	1,489	440	1,049	2.89	2.35	6.42
80	415	144	271	0.73	0.51	0.94	372	99	273	0.65	0.35	0.95
81	316	108	208	0.55	0.38	0.73	381	126	255	0.66	0.44	0.89
82	295	78	217	0.52	0.28	0.76	290	97	193	0.51	0.34	0.67
83	190	56	134	0.33	0.20	0.47	268	71	197	0.47	0.25	0.68
84	183	61	122	0.32	0.22	0.43	178	47	131	0.31	0.16	0.45
85세이상	962	210	752	1.70	0.74	2.62	1,046	232	814	0.29	0.81	2.78
미 상												

자료 : 기획예산실 (외국인 제외)

5. 교육정도별 인구(6세이상 인구)

(단위 : 명)

5년별 (5세 계급별)	계	재 학 ¹⁾						졸 업							
		초등 학교	중학교	고등 학교	대학	대학교	대학원 이 상	초등 학교	중학교	고등	대학	대학교	대학원 이 상		
2010		7,516	2,959	1,791	2,041	269	395	61	28,509	8,437	4,937	9,263	2,362	2,854	323
6-9세		1,430	1,430	-	-	-	-	-	-	-	-	-	-	-	-
10-14		2,914	1,529	1,378	7	-	-	-	9	5	4	-	-	-	-
15-19		2,598	-	412	2,023	78	85	-	479	5	15	124	2	-	-
20-24		345	-	1	8	112	214	10	611	6	20	309	156	120	-
25-29		75	-	-	2	21	42	10	1,369	9	26	512	370	437	15
30-34		36	-	-	-	13	17	6	1,993	18	56	849	473	553	44
35-39		42	-	-	-	16	12	14	2,659	42	120	1,445	505	489	58
40-44		34	-	-	-	14	10	10	2,803	115	286	1,557	325	465	55
45-49		24	-	-	1	8	8	7	3,130	368	690	1,500	211	316	45
50-54		14	-	-	-	6	5	3	3,488	836	1,028	1,223	149	208	44
55-59		3	-	-	-	1	1	1	2,899	1,213	833	618	87	120	28
60-64		-	-	-	-	-	-	-	2,871	1,616	710	429	29	64	23
65-69		1	-	-	-	-	1	-	2,507	1,623	540	284	22	33	5
70세이상		-	-	-	-	-	-	-	3,691	2,581	609	413	33	49	6
미 상		-	-	-	-	-	-	-	-	-	-	-	-	-	-

자료 : 기획예산실

교육정도별 인구(6세이상 인구)(속)

(단위 : 명)

5년별 (5세 계급별)	중 퇴						수 료			미취학	미상		
	초등 학교	중학교	고등 학교	대학	대학교	대학원 이 상	대학	대학교	대학원				
2010	1,728	831	308	270	175	140	4	160	55	47	58	8,106	-
6-9세	-	-	-	-	-	-	-	-	-	-	-	303	-
10-14	3	1	2	-	-	-	-	-	-	-	-	-	-
15-19	24	2	4	16	-	2	-	-	-	-	-	2	-
20-24	39	1	3	9	14	12	-	5	4	1	-	4	-
25-29	67	-	6	17	25	19	-	16	4	9	3	9	-
30-34	105	4	11	25	39	24	2	28	9	5	14	12	-
35-39	82	4	9	33	18	17	1	23	4	12	7	22	-
40-44	102	12	20	28	24	18	-	22	11	6	5	39	-
45-49	144	33	31	42	22	16	-	24	10	6	8	75	-
50-54	142	36	50	33	11	11	1	21	6	4	11	149	-
55-59	135	64	37	23	6	5	-	14	5	1	8	282	-
60-64	158	101	39	14	3	1	-	3	1	1	1	629	-
65-69	206	156	29	12	5	4	-	2	1	1	-	1,191	-
70세이상	521	417	67	18	8	11	-	2	-	1	1	5,389	-
미 상	-	-	-	-	-	-	-	-	-	-	-	-	-

주 : 1) 휴학포함, 2010년 인구주택총조사 결과임.(2010. 인구주택총조사보고서)

자료 : 기획예산실

III. 인 구

6. 인구동태

(단위: 명, 쌍)

연도및 읍면별	출 생			사 망			혼 인	이 혼
	계	남	여	계	남	여		
2005	486	262	224	762	411	351	343	100
2006	445	221	224	704	384	320	323	101
2007	561	283	278	664	345	319	368	123
2008	491	258	233	564	303	261	232	88
2009	464	238	226	574	287	287	241	116
2010	499	253	246	580	327	253	226	101
영 광	219	108	111	158	96	62	110	63
백 수	32	15	17	65	40	25	15	6
홍 농	97	52	45	61	27	34	26	6
대 마	13	9	4	30	13	17	7	3
묘 량	21	10	11	29	14	15	2	2
불 갑	8	2	6	21	10	11	3	2
군 서	29	17	12	37	24	13	15	5
군 남	16	10	6	40	24	16	13	2
염 산	19	7	12	74	40	34	14	2
법 성	44	22	22	62	38	24	20	10
낙 월	1	1	-	3	1	2	1	-

자료 : 기획예산실

7. 인구이동

(단위 : 명, %)

연도 및 월별	총 이 동				시·군·구 내		시·군·구 간				시·도 간				순이동
	전입	이동률	전 출	이동률		이동률	전입	이동률	전출	이동률	전입	이동률	전출	이동률	
2005	6,398	10.3	7,705	12.4	1,840	3.0	642	1.0	691	1.1	3,916	6.3	5,174	8.3	-1,307
2006	7,196	11.8	8,448	13.9	2,065	3.4	744	1.2	755	1.2	4,387	7.2	5,628	9.3	-1,252
2007	6,344	10.8	7,509	12.8	1,676	2.8	659	1.1	692	1.2	4,009	6.8	5,141	8.7	-1,165
2008	6,418	11.0	7,121	12.2	1,910	3.3	702	1.2	689	1.2	3,806	6.5	4,522	7.7	-703
2009	6,452	11.2	7,446	12.9	1,959	3.4	688	1.2	792	1.4	3,805	6.5	4,695	8.2	-994
2010	6,686	11.7	6,911	12.1	2,113	3.7	686	1.2	626	1.1	3,887	6.8	4,172	7.3	-225
1월	545	1.0	578	1.0	132	0.2	58	0.1	59	0.1	355	0.6	387	0.7	-33
2월	659	1.2	737	1.3	212	0.4	62	0.1	69	0.1	385	0.7	456	0.8	-78
3월	901	1.6	871	1.5	291	0.5	94	0.2	89	0.2	516	0.9	491	0.9	30
4월	730	1.3	649	1.1	292	0.5	56	0.1	47	0.1	382	0.7	310	0.5	81
5월	558	1.0	533	0.9	239	0.4	33	0.1	32	0.1	286	0.5	262	0.5	25
6월	639	1.1	563	1.0	175	0.3	136	0.2	46	0.1	328	0.6	342	0.6	76
7월	406	0.7	473	0.8	129	0.2	40	0.1	42	0.1	237	0.4	302	0.5	-67
8월	475	0.8	520	0.9	108	0.2	38	0.1	32	0.1	329	0.6	380	0.7	-45
9월	442	0.8	425	0.7	136	0.2	47	0.1	58	0.1	259	0.5	231	0.4	17
10월	416	0.7	526	0.9	144	0.3	28	0.0	46	0.1	244	0.4	336	0.6	-110
11월	445	0.8	460	0.8	97	0.2	38	0.1	44	0.1	310	0.5	319	0.6	-15
12월	470	0.8	576	1.0	158	0.3	56	0.1	62	0.1	256	0.4	356	0.6	-106

주 : 주민등록 전출입신고에 의한 자료이며 시군구내 이동은 전입인구 기준, 국외이동은 제외됨.
 자료 : 기획예산실

Ⅲ. 인 구

8. 외국인 국적별 등록현황

(단위 : 명)

연도 및 읍면별	총 계		일 본			미 국			중 국			
	남	여	남	여		남	여		남	여		
2005	184	64	120	25	1	24	1	1	-	60	17	43
2006	224	67	157	20	-	20	1	1	-	70	24	46
2007	342	36	306	19	8	11	7	-	7	49	-	49
2008	422	165	257	19	-	19	13	8	5	74	40	34
2009	464	183	281	18	-	18	11	8	3	84	38	46
2010	523	221	302	17	0	17	7	6	1	109	56	53
영 광	161	62	99	4	-	4	4	4	-	33	8	25
백 수	40	9	31	4	-	4	-	-	-	9	3	6
홍 농	48	19	29	1	-	1	2	2	-	7	5	2
대 마	16	1	15	1	-	1	-	-	-	1	-	1
묘 량	31	18	13	4	-	4	-	-	-	2	-	2
불 갑	9	1	8	-	-	-	-	-	-	3	1	2
군 서	60	39	21	-	-	-	-	-	-	5	2	3
군 남	15	4	11	1	-	1	-	-	-	2	-	2
염 산	59	25	34	2	-	2	-	-	-	15	12	3
법 성	80	43	37	-	-	-	1	-	1	30	25	5
낙 월	4	-	4	-	-	-	-	-	-	2	-	2

자료 : 종합민원과

외국인 국적별 등록현황(속)

(단위 : 명)

연도 및 읍면별	영 국		필 리 핀			베 트 남			기 타			
	남	여	남	여		남	여		남	여		
2005	1	1	-	-	-	-	28	10	18	69	34	35
2006	2	1	1	-	-	-	55	8	47	76	33	43
2007	3	-	3	20	-	20	102	-	102	142	28	114
2008	1	1	-	16	9	7	109	23	86	190	84	106
2009	1	1	-	22	12	10	114	25	89	214	99	115
2010	0	0	0	29	17	12	117	25	92	244	117	127
영 광	-	-	-	7	4	3	26	5	21	87	41	46
백 수	-	-	-	-	-	-	4	-	4	23	6	17
홍 농	-	-	-	4	-	4	18	3	15	16	9	7
대 마	-	-	-	-	-	-	7	-	7	7	1	6
묘 량	-	-	-	1	-	1	17	13	4	7	5	2
불 갑	-	-	-	2	-	2	2	-	2	2	-	2
군 서	-	-	-	14	13	1	7	-	7	34	24	10
군 남	-	-	-	-	-	-	5	-	5	7	4	3
염 산	-	-	-	-	-	-	8	2	6	34	11	23
법 성	-	-	-	1	-	1	22	2	20	26	16	10
낙 월	-	-	-	-	-	-	1	-	1	1	-	1

자료 : 종합민원과

IV. 노 동

IV. 노 동

1. 노동조합

(단위 : 개소, 명)

연도 및 산업연맹별	계				단위노동조합				지부 또는 분회등			
	조합수	조합원			조합수	조합원			조합수	조합원		
		계	남	여		계	남	여		계	남	여
2005	14	1,796	1,721	75	2	186	185	1	12	1,610	1,536	74
2006	14	5,640	5,535	105	1	12	12	-	13	5,628	5,523	105
2007	14	2,214	1,900	314	3	1,530	1,264	266	11	684	636	48
2008	14	2,115	1,879	236	2	584	396	188	12	1,531	1,483	48
2009	14	1,757	1,682	75	2	149	130	19	12	1,608	1,552	56
2010	12	1,832	1,768	64	2	276	259	17	10	1,556	1,509	47
공공·공익	-	-	-	-	-	-	-	-	-	-	-	-
관 광	-	-	-	-	-	-	-	-	-	-	-	-
광 산	-	-	-	-	-	-	-	-	-	-	-	-
건설산업	-	-	-	-	-	-	-	-	-	-	-	-
금 속	-	-	-	-	-	-	-	-	-	-	-	-
담배·인삼	1	3	2	1					1	3	2	1
대 학	-											
병 원												
사무·금융	1	17	6	11					1	17	6	11
서 비 스	-											
섬 유												
아 파 트												
언 론												
연 합												
외국기관												
자 동 차	1	46	46						1	46	46	
전 교 조												
전 력	7	1,681	1,646	35	2	276	259	17	5	1,405	1,387	18
철 도												
체 신	1	66	52	14					1	66	52	14
택 시												
통 신	1	19	16	3					1	19	16	3

자료 : 지역경제과

IV. 노 동

2. 산업연맹별 노동조합

(단위 : 개소, 명)

연도별	합 계		자 동 차		병 원		공공서비스		연 합	
	조합수	조합원수	조합수	조합원수	조합수	조합원수	조합수	조합원수	조합수	조합원수
2005	14	1,796	1	50	-	-	-	-	-	-
2006	14	5,640	1	49	-	-	-	-	-	-
2007	14	2,214	1	46	-	-	-	-	-	-
2008	14	2,115	1	46	-	-	-	-	-	-
2009	14	1,757	1	46	-	-	-	-	-	-
2010	12	1,832	1	46	-	-	-	-	-	-

자료 : 지역경제과

산업연맹별 노동조합(속)

(단위 : 개소, 명)

연도별	전 력		담배인삼		체 신		금 용		통 신		기 타	
	조합수	조합원수	조합수	조합원수	조합수	조합원수	조합수	조합원수	조합수	조합원수	조합수	조합원수
2005	5	1,392	1	7	1	42	1	16	1	47	4	242
2006	6	5,273	1	7	1	42	1	16	1	47	4	242
2007	6	1,579	1	4	1	37	1	175	1	31	3	71
2008	6	1,485	1	3	1	65	1	18	1	19	3	484
2009	6	1,485	1	3	1	65	1	17	1	19	3	480
2010	7	1,681	1	3	1	66	1	17	1	19	-	-

자료 : 지역경제과

V. 사 업 체

V. 사 업 체

1. 사업체 총괄

(단위 : 개소, 명)

연 도 및 대분류별	합 계				조 직 형 태 별					
	사업체수	종 사 자 수			개 인		회 사 법 인		회 사 이 외 법 인	
		계	남	여	사업체	종사자	사업체	종사자	사업체	종사자
2005	4,054	16,224	9,794	6,430	3,398	7,247	223	4,612	294	4,068
2006	4,049	15,599	9,228	6,371	3,333	6,683	282	4,779	294	3,860
2007	4,010	15,783	9,053	6,730	3,287	7,064	266	4,272	304	4,126
2008	4,011	16,731	10,011	6,720	3,286	7,260	266	5,051	285	4,019
2009	4,006	16,924	9,769	7,155	3,285	7,247	254	4,855	287	4,204
2010	3,988	16,075	9,219	6,856	3,256	6,926	273	4,266	292	4,448
농·임·어업	13	233	200	33	-	-	6	46	6	179
광업	161	387	257	130	158	378	1	2	2	7
제조업	778	2,405	1,169	1,236	695	1,746	58	481	25	178
전기,가스,수도사업	10	1,437	1,348	89	-	-	4	1,406	6	31
원료재생및환경복원업	9	50	44	6	4	10	3	17	2	23
건설업	100	997	903	94	30	75	70	922	-	-
도·소매업	964	2,079	994	1,085	907	1,724	36	241	21	114
운수업	247	635	589	46	220	283	22	347	5	5
숙박 및 음식점업	640	1,433	445	988	639	1,421	1	12	-	-
통신및정보서비스업	21	148	109	39	3	6	6	36	12	106
금융 및 보험업	58	581	268	313	2	2	22	239	34	340
부동산 및 임대업	40	100	84	16	23	33	5	6	1	4
과학및기술서비스업	48	212	183	29	35	74	9	114	4	24
사업서비스업	27	165	100	65	14	60	13	105	-	-
공공행정,국방,사회	51	1,292	963	329	-	-	-	-	51	1,292
교육서비스업	153	1,334	504	830	86	211	6	44	58	1,061
보건및사회복지사업	138	1,495	414	1,081	68	321	-	-	52	1,048
오락,문화,운동관련서비스	63	213	111	102	58	91	2	106	2	13
공공,수리및개인서비스	467	879	534	345	314	491	9	142	11	23

주 : 2010년기준 사업체조사 잠정자료(2012년 4월에 확정자료 공표)

자료 : 기획예산실

V. 사 업 체

사업체 총괄(속)

(단위 : 개소, 명)

연 도 및 대분류별	조직 형태별		사 업 체 ^{D)} 구 분 별					
	비법인 단체		단 독		공 장, 지 사		본 사, 본 점	
	사업체	종사자	사업체	종사자	사업체	종사자	사업체	종사자
2005	139	297	3,967	13,004	67	3,012	20	208
2006	140	277	3,955	12,380	78	2,917	16	302
2007	153	321	3,878	12,733	106	2,734	26	316
2008	174	401	3,865	12,542	112	3,632	34	557
2009	180	618	3,866	13,462	104	2,836	36	626
2010	167	435	3,786	11,942	160	3,196	42	937
농 · 임 · 어 업	1	8	10	113	3	120	-	-
광 업	-	-	161	387	-	-	-	-
제 조 업	-	-	749	2,104	15	132	14	169
전기,가스,수도사업	-	-	6	31	4	1,406	-	-
원료재생및환경복원업	-	-	9	50	-	-	-	-
건 설 업	-	-	87	666	6	243	7	88
도 · 소 매 업	-	-	931	1,858	31	202	2	19
운 수 업	-	-	235	589	11	30	1	16
숙박 및 음식점업	-	-	639	1,421	1	12	-	-
통신및정보서비스업	-	-	18	122	3	26	-	-
금융 및 보험업	-	-	5	13	42	397	11	171
부동산 및 임대업	11	57	37	96	3	4	-	-
과학및기술서비스업	-	-	38	91	9	103	1	18
사 업 서 비 스 업	-	-	27	165	-	-	-	-
공공행정,국방,사회	-	-	51	1,292	-	-	-	-
교 육 서 비 스 업	3	18	144	1,174	8	81	1	79
보건및사회복지사업	18	126	124	822	11	302	3	371
오락,문화,운동관련서비스	1	3	63	213	-	-	-	-
공공,수리및개인서비스	133	223	452	735	13	138	2	6

주 : 2010년기준 사업체조사 잠정자료(2012년 4월에 확정자료 공표)

자료 : 기획예산실

2. 종사자규모별 사업체수 및 종사자수

(단위 : 개소, 명)

연도및 읍·면별	합 계					1 - 4명	
	사 업 체 수		종 사 자 수			사 업 체	종 사 자
	계	여성대표자	계	남	여		
2005	4,054	-	16,224	9,794	6,430	3,533	6,384
2006	4,049	-	15,599	9,228	6,371	3,585	6,490
2007	4,010	-	15,783	9,053	6,730	3,502	6,589
2008	4,011	1,503	16,731	10,011	6,720	3,490	6,705
2009	4,006	1,524	16,924	9,769	7,155	3,476	6,734
2010	4,006	1,516	3,988	2,472	1,516	3,504	6,772
영 광	2,074	895	2,074	1,179	895	1,824	3,343
백 수	234	60	234	174	60	207	377
홍 농	327	143	327	184	143	277	483
대 마	59	18	59	41	18	48	85
묘 량	38	9	38	29	9	31	55
불 갑	53	24	53	29	24	45	86
군 서	93	22	93	71	22	63	137
군 남	104	25	86	61	25	74	114
염 산	315	88	315	227	88	296	616
법 성	673	223	673	450	223	609	1,429
낙 월	36	9	36	27	9	30	47

주 : 2010년기준 사업체조사 잠정자료(2012년 4월에 확정자료 공표)

자료 : 기획예산실

종사자규모별 사업체수 및 종사자수(속)

(단위 : 개소, 명)

연도및 읍·면별	5 - 9명		10 - 19명		20 - 49명		50 - 99명	
	사업체	종사자	사업체	종사자	사업체	종사자	사업체	종사자
2005	319	1,980	119	1,583	58	1,817	17	1,211
2006	270	1,664	113	1,545	55	1,694	17	1,134
2007	293	1,808	124	1,609	69	2,132	14	892
2008	297	1,830	124	1,649	79	2,411	14	873
2009	309	1,902	119	1,609	74	2,284	17	1,053
2010	277	1,773	106	1,436	73	2,201	21	1,314
영 광	148	920	50	653	35	1,096	13	860
백 수	14	90	9	117	3	70	-	-
홍 농	22	146	10	132	11	345	5	278
대 마	4	31	5	73	1	21	1	70
묘 량	5	33	1	10	1	20	-	-
불 갑	5	34	2	26	1	29	-	-
군 서	15	103	7	94	6	174	2	106
군 남	6	49	3	49	3	85	-	-
염 산	11	72	5	77	3	84	-	-
법 성	42	263	13	187	9	277	-	-
낙 월	5	32	1	18	-	-	-	-

주 : 2010년기준 사업체조사 잠정자료(2012년 4월에 확정자료 공표)

자료 : 기획예산실

V. 사 업 체

종사자규모별 사업체수 및 종사자수(속)

(단위 : 개소, 명)

연도및 읍·면별	100-299명		300-499명		500-999명		1,000이상	
	사업체	종사자	사업체	종사자	사업체	종사자	사업체	종사자
2005	5	825	1	323	1	653	1	1,448
2006	7	1,177	1	415	-	-	1	1,480
2007	6	960	1	338	-	-	1	1,455
2008	4	665	1	396	1	773	1	1,429
2009	8	1,132	1	318	1	510	1	1,382
2010	5	727	1	495	0	0	1	1,357
영 광	3	472	1	495	-	-	-	-
백 수	1	103	-	-	-	-	-	-
홍 농	1	152	-	-	-	-	1	1,357
대 마	-	-	-	-	-	-	-	-
묘 량	-	-	-	-	-	-	-	-
불 갑	-	-	-	-	-	-	-	-
군 서	-	-	-	-	-	-	-	-
군 남	-	-	-	-	-	-	-	-
염 산	-	-	-	-	-	-	-	-
법 성	-	-	-	-	-	-	-	-
낙 월	-	-	-	-	-	-	-	-

주 : 2010년기준 사업체조사 잠정자료(2012년 4월에 확정자료 공표)

자료 : 기획예산실

3. 산업별·읍·면별 사업체수 및 종사자수

(단위 : 개소, 명)

연도및 읍·면별	합 계				농·임·어업		광 업	
	사업체	종 사 자			사업체	종사자	사업체	종사자
		계	남	여				
2005	4,054	16,224	9,794	6,430	18	286	153	370
2006	4,049	15,599	9,228	6,371	19	331	153	326
2007	4,010	15,783	9,053	6,730	16	263	150	362
2008	4,011	16,731	10,011	6,720	16	244	152	425
2009	4,006	16,924	9,769	7,155	17	234	159	409
2010	3,988	16,075	9,219	6,856	13	233	161	387
영 광	2,074	7,839	4,048	3,791	4	36	-	-
백 수	234	757	397	360	-	-	59	114
홍 농	327	2,893	2,286	607	1	30	-	-
대 마	59	280	180	100	2	74	-	-
묘 량	38	118	75	43	-	-	-	-
불 갑	53	175	91	84	1	11	-	-
군 서	93	614	450	164	-	-	-	-
군 남	86	297	177	120	1	39	-	-
염 산	315	849	481	368	3	29	102	273
법 성	673	2,156	961	1,195	1	14	-	-
낙 월	36	97	73	24	-	-	-	-

주 : 2010년기준 사업체조사 잠정자료(2012년 4월에 확정자료 공표)

자료 : 기획예산실

산업별·읍·면별 사업체수 및 종사자수(속)

(단위 : 개소, 명)

연도및 읍·면별	제 조 업		전기,가스 및 수도		원료재생 및 환경 복 원		건 설 업	
	사업체	종사자	사업체	종사자	사업체	종사자	사업체	종사자
2005	616	1,981	13	1,520	-	-	111	1,101
2006	642	2,087	12	1,547	-	-	116	859
2007	677	2,340	12	1,523	9	65	116	975
2008	763	2,445	11	1,497	9	33	125	1,872
2009	768	2,548	11	1,447	6	31	125	1,861
2010	778	2,405	10	1,437	9	50	100	997
영 광	269	636	2	42	6	31	65	467
백 수	14	47	1	5	-	-	2	13
홍 농	22	52	1	1,357	-	-	15	366
대 마	6	23	-	-	-	-	3	9
묘 량	6	14	1	5	1	2	-	-
불 갑	5	11	-	-	-	-	-	-
군 서	33	221	-	-	2	17	10	123
군 남	14	31	-	-	-	-	1	9
염 산	28	63	1	5	-	-	1	3
법 성	381	1,307	1	5	-	-	3	7
낙 월	-	-	3	18	-	-	-	-

주 : 2010년기준 사업체조사 잠정자료(2012년 4월에 확정자료 공표)

자료 : 기획예산실

산업별·읍·면별 사업체수 및 종사자수(속)

(단위 : 개소, 명)

연도및 읍·면별	도매 및 소매업		운 수 업		숙박 및 음식점업		통신 및 정보서비스	
	사업체	종사자	사업체	종사자	사업체	종사자	사업체	종사자
2005	1,147	2,228	244	523	682	1,529	32	236
2006	1,124	2,134	256	568	654	1,462	31	173
2007	1,093	2,172	213	517	654	1,506	22	133
2008	976	1,985	242	636	658	1,567	21	156
2009	962	2,063	239	612	657	1,508	22	162
2010	964	2,079	247	635	640	1,433	21	148
영 광	628	1,432	130	397	348	775	8	101
백 수	45	81	11	14	43	102	1	7
홍 농	67	117	19	30	92	200	1	8
대 마	9	30	10	27	8	15	1	4
묘 량	6	9	4	11	4	7	2	6
불 갑	10	19	5	8	13	40	1	3
군 서	12	27	7	57	5	11	1	3
군 남	17	25	12	13	8	14	1	3
염 산	56	100	19	33	50	87	2	5
법 성	104	223	29	44	63	172	2	6
낙 월	10	16	1	1	6	10	1	2

주 : 2010년기준 사업체조사 잠정자료(2012년 4월에 확정자료 공표)

자료 : 기획예산실

V. 사 업 체

산업별·읍·면별 사업체수 및 종사자수(속)

(단위 : 개소, 명)

연도및 읍·면별	금융 및 보험업		부동산 및 임대업		과학 및 기술서비스		사업서비스업		공공행정,국방 및 사회보장행정	
	사업체	종사자	사업체	종사자	사업체	종사자	사업체	종사자	사업체	종사자
2005	57	638	35	105	-	-	52	1,045	49	1,068
2006	58	591	34	101	-	-	54	897	49	1,049
2007	62	590	35	111	49	592	29	129	46	1,071
2008	59	628	33	89	51	373	28	208	46	1,028
2009	59	612	33	95	46	187	25	158	47	988
2010	58	581	40	100	48	212	27	165	51	1,292
영광	32	403	34	67	33	115	22	46	14	886
백수	3	22	-	-	3	3	-	-	4	37
홍농	7	28	3	25	7	82	4	117	4	75
대마	1	11	-	-	-	-	-	-	3	27
묘량	1	6	-	-	-	-	-	-	2	21
불갑	1	6	-	-	-	-	-	-	2	36
군서	1	8	1	4	1	6	-	-	3	66
군남	2	25	-	-	-	-	-	-	4	29
염산	3	20	-	-	2	2	-	-	5	38
법성	7	52	2	4	2	4	1	2	5	50
낙월	-	-	-	-	-	-	-	-	5	27

주 : 2010년기준 사업체조사 잠정자료(2012년 4월에 확정자료 공표)

자료 : 기획예산실

산업별·읍·면별 사업체수 및 종사자수(속)

(단위 : 개소, 명)

연도및 읍·면별	교육서비스업		보건, 사회 복지사업		오락, 문화 및 운동관련 서비스업		기타 공공, 수리 및 개인 서비스업	
	사업체	종사자	사업체	종사자	사업체	종사자	사업체	종사자
2004	153	1,354	106	1,119	91	183	495	938
2005	157	1,390	112	1,031	80	151	498	902
2006	172	1,378	106	1,159	65	125	484	772
2007	159	1,243	124	1,267	63	163	475	872
2008	158	1,287	132	1,459	64	226	476	1,037
2009	153	1,334	138	1,495	63	213	467	879
영광	88	648	76	1,191	42	82	273	484
백수	11	126	8	38	2	104	27	44
홍농	18	146	10	78	10	14	46	168
대마	3	36	6	16	-	-	7	8
묘량	2	13	4	18	-	-	5	6
불갑	2	18	2	5	-	-	11	18
군서	3	47	3	6	-	-	11	18
군남	5	62	4	20	-	-	17	27
염산	8	108	7	43	2	4	26	36
법성	11	120	15	72	6	8	40	66
낙월	2	10	3	8	1	1	4	4

주 : 2010년기준 사업체조사 잠정자료(2012년 4월에 확정자료 공표)

자료 : 기획예산실

Ⅵ. 농림수산업

VI. 농림수산업

1. 농가 및 농가인구

(단위 : 호, 명)

연도별	농 가				농 가 인 구		
	계	전 업	1종겸업	2종겸업	계	남	여
2005	9,354	6,701	1,327	1,326	22,765	10,858	11,907
2006	8,549	-	-	-	18,420	8,232	10,188
2007	8,072	-	-	-	17,669	8,183	9,486
2008	7,665	-	-	-	17,055	7,905	9,150
2009	7,551	-	-	-	16,559	7,717	8,842
2010	7,236	4,965	1,065	1,215	16,549	7,870	8,679

주 : 2005년 자료는 2005농림어업총조사 잠정자료임.
 자료 : 농림어업조사(통계청, 2010)

2. 연령별 농가인구

(단위 : 명)

연도별	합 계			15 세 미 만			15 세 이 상		
	계	남	여	계	남	여	계	남	여
2005	22,765	10,858	11,907	-	-	-	-	-	-
2006	18,420	8,232	10,188	-	-	-	-	-	-
2007	17,669	8,183	9,486	-	-	-	-	-	-
2008	17,055	7,905	9,150	-	-	-	-	-	-
2009	16,559	7,717	8,842	-	-	-	-	-	-
2010	16,549	7,870	8,679						

주 : 2005년 자료는 2005농림어업총조사 잠정자료임.
 자료 : 농림어업조사(통계청, 2010)

3. 경지면적

(단위 : ha)

연도별	합 계	논	밭	가 구 당 경 지 면 적		
				계	논	밭
2005	16,801	12,046	4,755	1.80	1.29	0.51
2006	16,657	11,995	4,662	1.78	1.28	0.50
2007	16,534	12,002	4,532	2.05	1.49	0.56
2008	16,417	12,019	4,398	2.14	1.57	0.57
2009	16,552	11,971	4,581	2.19	1.59	0.61
2010	16,436	11,889	4,547	2.27	1.64	0.63

자료 : 농업조사(통계청, 2009)

VI. 농림수산업

4. 경지규모별 농가

(단위 : 가구)

연도별	합 계	경지없는 농가수	0.1ha ¹⁾ 미만	0.1ha이상 ²⁾ 0.5ha미만	0.5ha이상 ³⁾ 1.0ha미만	1.0ha이상 1.5ha미만	1.5ha이상 2.0ha미만	2.0ha이상 3.0ha미만	3.0ha 이상
2005	9,354	74	-	2,613	2,095	-	2,390	1,009	1,173
2006	8,549	-	-	-	-	-	-	-	-
2007	8,072	-	-	-	-	-	-	-	-
2008	7,665	-	-	-	-	-	-	-	-
2009	7,551	-	-	-	-	-	-	-	-
2010	7,236	47	79	2,004	1,579	1,002	719	659	1,129

주 : 2005년 자료는 2005농림어업총조사 잠정자료임. 3) 2005년 자료에 1), 2)이 포함된 합계임.
 자료 : 농림어업조사(통계청, 2010)

5. 농업진흥지역 지정

(단위 : ha)

연도및 읍·면·별	합 계	농업진흥구역	농업보호구역
2005	16,625	12,321	4,304
2006	16,625	12,321	4,304
2007	14,000	10,892	3,108
2008	13,363.0	11,005.7	2,357.3
2009	13,297.8	10,962	2,335.8
2010	13,297.8	10,962.0	2,335.8
영광	1,321.5	1,051.4	270.1
백수	2,854.2	2,693.5	160.7
홍농	882.5	792.4	90.1
대마	1,162.7	944.3	218.4
묘량	928.2	675.6	252.6
불갑	786.4	535.5	250.9
군서	932.3	725.0	207.3
군남	1,382.8	1,216.4	166.4
염산	2,133.6	1,595.2	538.4
법성	901.7	720.8	180.9
낙월	11.9	11.9	-

자료 : 친환경농정과정

6. 한국농촌공사

(단위 : ha, 명, 천원)

연도별	수혜면적	수혜자수	예산액
2005	6,201	9,325	25,380,000
2006	6,196	7,285	18,531,530
2007	6,408	10,628	19,092,000
2008	6,406	5,664	18,643,365
2009	6,406	5,664	25,649,629
2010	6,404	5,664	29,498,878

자료 : 한국농촌공사

7. 식량작물 생산량(정곡)

(단위 : ha, M/T)

연도별	합 계		미 곡		맥 류	
	면적	생산량	면적	생산량	면적	생산량
2005	15,363	71,818	11,341	55,632	2,839	7,653
2006	15,280.7	70,831.8	11,473	55,952	2,847	7,673
2007	15,153.7	69,274.8	11,276.0	52,286.0	2,962.0	10,515.6
2008	14,994.8	70,406.0	11,223.0	55,690.0	3,121.0	9,524.0
2009	14,948.5	70,354.0	11,083.0	55,268.0	3,211.0	9,731.0
2010	14,925.5	66,266.0	10,845.0	50,852.0	3,682.0	11,143.0

자료 : 친환경농정과

식량작물 생산량(정곡)(속)

(단위 : ha, M/T)

연도별	잡 곡		두 류		서 류	
	면적	생산량	면적	생산량	면적	생산량
2005	166	333	678	996	339	7,204
2006	113.6	149.8	538.6	852	308.5	6,205
2007	128.1	194.6	514.6	835.2	273.0	5,443.4
2008	123.6	171.0	308.2	580.0	219.0	4,441.0
2009	125.5	170.0	302.0	573.0	227.0	4,612.0
2010	42.6	55.3	206.9	330.7	149.0	3,885.0

자료 : 친환경농정과

VI. 농림수산업

7-1. 미 곡

(단위 : ha, M/T)

연도별	합 계		논 벼			밭 벼		
	면 적	생 산 량	면 적	생 산 량		면 적	생 산 량	
					kg/10a			kg/10a
2005	11,350	58,997	11,341	55,632	491	9	3,365	382
2006	11,473	55,952	11,237	55,398	493	236	554	235
2007	11,276	52,286	11,069	51,825	468	207	461	223
2008	11,223	55,690	11,062	55,285	500	161	405	252
2009	11,083	55,268	11,025	55,125	500	58	143	248
2010	10,845	50,852	10,756	50,629	471	89	223	251

자료 : 친환경농정파

7-2. 맥 류

(단위 : ha, M/T)

연도별	합 계		길 보 리			쌀 보 리		
	면 적	생 산 량	면 적	생 산 량		면 적	생 산 량	
					kg/10a			kg/10a
2005	2,839	7,653	27	61	287	2,682	7,322	351
2006	2,846.6	7,673.2	27	61	226	2,682	7,322	273
2007	2,962	10,515.6	50	151	301	2,677	9,610	359
2008	3,121	9,524	38	105	277	3,018	9,205	305
2009	3,211	9,731	52	159	295	2,892	8,421	291
2010	3,682	11,143	129	407	315	3,010	9,483	315

자료 : 친환경농정파

맥 류(속)

(단위 : ha, M/T)

연도별	밀			호 밀			맥 주 보 리		
	면 적	생 산 량		면 적	생 산 량		면 적	생 산 량	
			kg/10a			kg/10a			kg/10a
2005	-	-	-	-	-	-	130	270	326
2006	7.6	21.2	280	-	-	-	130	269	207
2007	18	57.6	320	-	-	-	217	697	321
2008	21	69	330	-	-	-	44	145	329
2009	214	968	452	-	-	-	53	183	345
2010	414	899	217	-	-	-	129	354	273

자료 : 친환경농정파

7-3. 잡 곡

(단위 : ha, M/T)

연도별	합 계		조			수 수		
	면 적	생 산 량	면 적	생 산 량		면 적	생 산 량	
				kg/10a			kg/10a	
2005	166	333	61	138	289	10	13	130
2006	113.6	150.2	53.5	65.8	123	8.3	10.3	124
2007	128.1	194.6	66	83.2	126	3	3.8	126
2008	123.6	171	63.7	74	116	2.1	3	116
2009	120.5	170	59	71	121	3.5	4	119
2010	42.6	55.3	23	29.6	129	1.7	1.9	117

자료 : 친환경농정과

잡 곡(속)

(단위 : ha, M/T)

연도별	옥 수 수			메 밀			기 타		
	면 적	생 산 량		면 적	생 산 량		면 적	생 산 량	
		kg/10a			kg/10a			kg/10a	
2005	48	138	289	47	44	94	-	-	-
2006	15.7	40.6	259	33.1	30.1	91	3	3.4	114
2007	26	68.6	264	33.1	39	93	-	-	-
2008	20.4	57	277	37.4	37	100	-	-	-
2009	21	57	272	37	38	105	-	-	-
2010	1.7	4.6	272	5.7	5.7	101	10.5	13.5	129

자료 : 친환경농정과

7-4. 두 류

(단위 : ha, M/T)

연도별	합 계		콩			팥			녹 두			기 타		
	면적	생산량	면적	생 산 량		면적	생 산 량		면적	생 산 량		면적	생 산 량	
				kg/10a			kg/10a			kg/10a			kg/10a	
2005	678.4	995.9	605	913	151	35	40.6	116	13	14.4	110	25.4	27.9	110
2006	538.6	851.9	465	771.9	166	38.7	41.8	108	12	12.6	105	22.9	25.6	112
2007	514.6	835.2	457	772.3	169	29	31.9	110	11.4	12.2	107	17.2	18.8	109
2008	308.2	580	254	500	197	44	67	153	6.1	8	126	4.1	5	121
2009	302	573	254	502	198	42	64	154	6	7	127	-	-	-
2010	206.9	330.7	175.8	302.3	172	19.3	15.2	79	4.4	4.6	105	7.4	8.6	116

자료 : 친환경농정과

VI. 농림수산업

7-5. 서 류

(단위 : ha, M/T)

연도별	합 계			고 구 마				
	면 적	생 산 량		면 적	생 산 량			
		생 서	정 곡		생 서	정 곡	kg/10a	
				생 서	정 곡	생 서	정 곡	
2005	339	7,204	2,266	244	5,590	1,863	2,291	710
2006	308.5	6,205	1,702	141	3,165	943	2,245	669
2007	273	5,443.4	1,484.9	126	2,787.1	827.8	2,212	657
2008	219	4,441	1,144	53	923	274	1,741	517
2009	227	4,612	1,192	62	1,129	335	1,822	541
2010	149	3,081	804	39	696	208	1,786	535

자료 : 친환경농정과

서 류(속)

(단위 : ha, M/T)

연도별	감 자				
	면 적	생 산 량			
		생 서	정 곡	kg/10a	
		생 서	정 곡	생 서	정 곡
2005	95	1,614	403	1,699	424
2006	167.5	3,040	759	1,815	453
2007	147	2,656.3	657.1	1,807	447
2008	166	3,518	870	2,110	522
2009	165	3,483	857	2,111	523
2010	110	2,385	596	2,168	542

자료 : 친환경농정과

8. 채소류 생산량

(단위 : ha, M/T)

연도별	과 채 류		수 박			참 외		
	면 적	생 산 량	면 적	생 산 량		면 적	생 산 량	
					kg/10a			kg/10a
2005	106	3,714	66	1,647	2,500	12	234	1,900
2006	138	3,819	93.7	1,545	1,648	10.3	215	2,082
2007	106.6	4,375	67.7	2,172	3,208	2.0	31	2,040
2008	122	4,006	85	2,000	2,364	2.0	36	2,000
2009	129.1	5,714.0	88.0	2,259.0	2,567.0	1.8	35.1	1,950.0
2010	116.9	4,135.0	88.0	2,538	2,884			

자료 : 친환경농정과

채소류 생산량(속)

(단위 : ha, M/T)

연도별	과 채 류											
	딸 기			오 이			호 박			토 마 토		
	면적	생 산 량		면적	생 산 량		면적	생 산 량		면적	생 산 량	
		kg/10a			kg/10a			kg/10a			kg/10a	
2005	10	314	3,270	3	378	12,200	1	39	2,800	14	1,102	7,930
2006	9.2	288	3,130	2.8	230	8,214	0.5	3	600	21.5	1,538	7,153
2007	13.0	406	3,124	1.8	169	9,428	2.5	72	2,900	19.6	1,525	7,783
2008	13.0	221	1,649	3	230	8,214	1	13	2,670	19	1,506	7,843
2009	8	221	2,940	-	-	-	1	58	8,550	15.3	1,031	6,739
2010	12	365	3,041	0.2	8	4,000	3	118	3,933	13.6	1,106	8,133

자료 : 친환경농경과

채소류 생산량(속)

(단위 : ha, M/T)

연도별	엽 채 류													
			배 추			시 금 치			상 추			양 배 추		
	면적	생 산 량	면적	생 산 량		면적	생 산 량		면적	생 산 량		면적	생 산 량	
				kg/10a			kg/10a			kg/10a			kg/10a	
2005	262.2	19,419.8	259	19,241	7,429	-	-	-	1.2	48	4,000	2	130.8	6,540
2006	20.4	1,337.4	19.1	1,328.8	6,994	-	-	-	1.3	8.6	661	-	-	-
2007	207.8	14,140.5	203.4	13,886	6,824	-	-	-	1.9	91.5	4,821	2.5	163	6,350
2008	171.1	12,325.3	171	12,322	7,206	-	-	-	0.1	3.3	3,256	-	-	-
2009	202	14,400	180	13,679	7,599	-	-	-	1.0	46.0	3,800	-	-	-
2010	170.9	15,309	170.9	15,309	8,957	-	-	-	-	-	-	-	-	-

자료 : 친환경농경과

채소류 생산량(속)

(단위 : ha, M/T)

연도별	근 채 류								
			무				당 근		
	면 적	생 산 량	면 적	생 산 량			면 적	생 산 량	
				kg/10a				kg/10a	
2005	174	9,369	172	9,310	5,413	2	59	3,300	
2006	11.1	487.9	9.4	440.4	4,948	1.7	47.5	2,794	
2007	11.4	499.3	9.9	457.4	4,941	1.5	41.9	2,796	
2008	122.7	6,339.7	121	6,280	5,190	1.7	59.7	3,510	
2009	102	7,380	102	7,380	7,207	-	-	-	
2010	89.9	5,353	6,160	5,353	6,160	-	-	-	

자료 : 친환경농경과

VI. 농림수산업

채소류 생산량(속)

(단위 : ha, M/T)

연도별	조 미 채 소		고 추			파		
	면 적	생 산 량	면 적	생 산 량		면 적	생 산 량	
				kg/10a			kg/10a	
2005	1,538.2	43,996	1,065	31,737	2,980	295	10,063	3,410
2006	1,606	33,874	1,042	5,804	5,570	380	14,737	3,878
2007	1,488.5	52,918.2	1,013.1	30,403	3,001	295	10,548	3,505
2008	1,376.2	24,299.8	846.8	2,625	309	355	12,471	3,520
2009	1,410.1	17,761	860	1,936	225	332	9,787	2,950
2010	1,291.1	1,614.3	768	1,389	181	310	10,568	3,409

자료 : 친환경농정과

채소류 생산량(속)

(단위 : ha, M/T)

연도별	조 미 채 소								
	양 파			생 강			마 늘		
	면 적	생 산 량		면 적	생 산 량		면 적	생 산 량	
kg/10a		kg/10a			kg/10a				
2005	144	1,789	1,240	0.2	3	1,300	34	404	1,180
2006	144.3	12,857	8,910	1.2	18	1,500	38.5	458	1,190
2007	140.8	11,497	8,166	1.1	15.9	1,450	38.5	454.3	1,180
2008	141.1	8,798	6,236	1.5	18.8	1,251	31.8	387	1,220
2009	196	5,866	2,993	0.4	5.0	1,270	21.7	167	769
2010	196	4,061	2,072	-	-	-	17.1	125	731

자료 : 친환경농정과

9. 특용작물 생산량

(단위 : ha, M/T)

연도별	참 개			들 개			땅 콩			유 채		
	면 적	생 산 량		면 적	생 산 량		면 적	생 산 량		면 적	생 산 량	
		kg/10a			kg/10a			kg/10a			kg/10a	
2005	68.7	94.6	51.2	37.4	30.9	82.8	13.5	28.6	212	25	80	320
2006	51	2.6	52	14.3	12.3	86	23.5	62	264	30.8	98.5	320
2007	131.5	91	69	35.3	30.2	85	14.8	46.9	317	13	41.4	319
2008	149.5	108	72	1.2	1	87	25	95	378	26.7	40.1	150
2009	169	122	72	4.3	3.1	75	8.4	13.6	163	10.7	25.7	240
2010	116.5	80	68	3.7	2.5	67	9.8	15.5	158	6.4	14.2	222

자료 : 친환경농정과

10. 과실류 생산량

(단위 : ha, M/T)

연도별	합 계		사 과			배			복 승 아		
	면 적	생산량	면 적	생 산 량		면 적	생 산 량		면 적	생 산 량	
					kg/10a			kg/10a			kg/10a
2005	259	3,987	-	-	-	24	457	1,915	5	84	1,867
2006	235	3,688.2	0.2	0.4	210	13.5	216.8	1,559	0.8	1,018	2,037
2007	211	2,285	0.2	0.4	210	17.4	219	1,964	0.8	1.4	170
2008	220.4	2,029.2	0.2	0.4	210	17.3	259.6	1,501	1.1	1.9	170
2009	233	2,230	0.2	0.4	210	17.3	315.6	1,890	1.1	1.4	170
2010	227.4	1,777	0.2	0.2	100	19.1	329	1,724	0.8	4.7	671

자료 : 친환경농정과

과실류 생산량(속)

(단위 : ha, M/T)

연도별	포 도			감			기 타		
	면 적	생 산 량		면 적	생 산 량		면 적	생 산 량	
			kg/10a			kg/10a			kg/10a
2005	40	706	1,813	157	2,596	1,398	33	144	1,765
2006	20.13	297.3	1,246	135.6	1,575.4	1,386	64.77	580.3	-
2007	23	357	1,306	64	1,128	1,277	105.6	579.2	359
2008	16.8	218	1,300	78	956	1,226	107	593.3	554
2009	16.8	236	1,402	78	1,144	1,466	119.6	633	528
2010	20.1	184.7	919	117.9	912.2	774	69.3	345.5	-

자료 : 친환경농정과

VI. 농림수산업

11. 공공비축 미곡 매입실적

(단위 : 포대/40kg)

연도및 읍·면별	실 적	등 급 별					종 류 별		
		특 등	1 등	2 등	3 등	잡정등외	일반매입	종자	기타 (회수)
2005	274,621	68,659	188,065	10,383	7,476	38	274,621	-	-
2006	242,864	70,618	166,558	5,688	-	-	242,864	-	-
2007	201,107	44,547	140,520	15,308	732	-	201,107	-	-
2008	188,798	89,843	95,409	3,546	-	-	188,798	-	-
2009	377,097	207,259	167,440	2,163	235	-	377,097	-	-
2010	210,210	64,569	132,417	12,911	313		210,210	-	-
영 광	21,685	6,334	13,867	1,381	103	-	21,685	-	-
백 수	31,256	11,672	17,928	1,656	-	-	31,256	-	-
홍 농	16,285	4,517	11,388	380	-	-	16,285	-	-
대 마	14,867	3,481	9,707	1,679	-	-	14,867	-	-
묘 량	15,121	7,382	7,172	567	-	-	15,121	-	-
불 갑	9,851	2,030	7,405	416	-	-	9,851	-	-
군 서	16,597	4,999	10,164	1,434	-	-	16,597	-	-
군 남	32,786	9,265	20,728	2,743	50	-	32,786	-	-
염 산	37,356	10,520	24,985	1,851	-	-	37,356	-	-
법 성	14,087	4,200	8,923	804	160	-	14,087	-	-
낙 월	319	169	150	-	-	-	319	-	-

주 : '03 ~ '04년은 조곡기준임. 단위: kg

자료 : 친환경농정과정

12. 보리 매입실적

(단위 : 포대/40kg)

연도및 읍·면별	합 계				겉 보 리			
	계	1 등	2 등	등 외	계	1 등	2 등	등 외
2005	197,201	178,179	16,652	2,370	9,597	9,101	496	-
2006	212,849	153,860	56,390	2,599	12,756	9,319	3,378	59
2007	249,463	232,140	15,632	1,691	14,244	13,970	274	-
2008	216,380	198,248	17,736	396	6,690	6,571	119	-
2009	144,495	139,588	4,907	109	3,533	3,080	453	0
2010	65,102	52,926	12,017	159	4,191	3,254	937	-
영 광	5,840	5,379	461	-	376	351	25	-
백 수	13,140	10,424	2,677	-	296	214	82	-
홍 농	3,523	3,111	412	-	0	-	-	-
대 마	666	666	-	-	86	86	-	-
묘 량	362	251	100	-	-	-	-	-
불 갑	0	0	0	-	0	-	-	-
군 서	2,319	1,893	407	-	0	-	-	-
군 남	22,991	20,027	2,964	-	27	27	-	-
염 산	13,468	9,144	4,234	-	3,406	2,576	830	-
법 성	2,793	2,031	762	-	0	-	-	-
낙 월	0	-	-	-	0	-	-	-

주 : '03 ~ '04년은 조곡기준임. 단위: kg

자료 : 친환경농경과

VI. 농림수산업

보리 매입실적(속)

(단위 : 포대/40kg)

연도및 읍·면별	쌀 보 리				맥 주 보 리			
	계	1 등	2 등	등 외	계	1 등	2 등	등 외
2005	175,780	167,559	8,221	-	11,824	1,519	7,935	2,370
2006	183,670	140,308	42,433	929	16,423	4,233	10,579	1,611
2007	218,796	213,937	4,779	80	16,423	4,233	10,579	1,611
2008	193,769	188,511	5,258	-	15,921	3,166	12,359	396
2009	140,962	136,508	4,451	-	0	0	0	0
2010	60,911	49,672	11,080	159	0	0	0	0
영 광	5,464	5,028	436	-	-	-	-	-
백 수	12,844	10,210	2,595	39	-	-	-	-
홍 농	3,523	3,111	412	-	-	-	-	-
대 마	580	580	-	-	-	-	-	-
묘 량	362	251	100	11	-	-	-	-
불 갑	0	-	-	-	-	-	-	-
군 서	2,319	1,893	407	19	-	-	-	-
군 남	22,964	20,000	2,964	-	-	-	-	-
염 산	10,062	6,568	3,404	90	-	-	-	-
법 성	2,793	2,031	762	-	-	-	-	-
낙 월	0	-	-	-	-	-	-	-

주 : '03 ~ '04년은 조곡기준임. 단위: kg

자료 : 친환경농정과정

13. 정부관리양곡 보관창고

(단위 : 개소, m², M/T)

연도및 읍·면별	합 계			정 부 창 고			농 협 창 고		
	동 수	면 적	보관능력	동 수	면 적	보관능력	동 수	면 적	보관능력
2005	89	31,720	58,484	48	16,314	29,754	-	-	-
2006	89	31,720	58,484	48	16,314	29,754	-	-	-
2007	89	31,720	58,484	48	16,314	29,754	-	-	-
2008	86	30,563	57,704	47	15,910	29,754	-	-	-
2009	88	31,221	58,950	-	-	-	-	-	-
2010	88	35,603	57,481	-	-	-	48	16,238.16	28,787
영 광	9	7,525	6,863	-	-	-	5	1,652.00	2,975
백 수	19	6,397	11,258	-	-	-	8	2,765.50	4,844
홍 농	5	1,982	2,999	-	-	-	4	1,651.74	2,376
대 마	5	1,650	2,930	-	-	-	4	1,320.00	2,307
묘 량	3	992	1,869	-	-	-	3	991.74	1,869
불 갑	3	991	1,799	-	-	-	3	990.58	1,799
군 서	10	3,902	7,439	-	-	-	3	924.60	1,729
군 남	12	4,021	7,509	-	-	-	5	1,650.00	3,068
염 산	15	5,833	10,593	-	-	-	7	2,312.00	4,221
법 성	7	2,310	4,222	-	-	-	6	1,980.00	3,599
낙 월	-	-	-	-	-	-	-	-	-

자료 : 친환경농경과

정부관리양곡 보관창고(속)

(단위 : 개소, m², M/T)

연도및 읍·면별	통 운 창 고			민 간 창 고		
	동 수	면 적	보관능력	동 수	면 적	보관능력
2005	41	15,406	28,730	-	-	-
2006	41	15,406	28,730	-	-	-
2007	41	15,406	28,730	-	-	-
2008	39	14,653	27,950	-	-	-
2009	-	-	-	-	-	-
2010	-	-	-	40	19,362.24	28,694
영 광	-	-	-	4	5,873	3,888
백 수	-	-	-	11	3,631	6,414
홍 농	-	-	-	1	330	623
대 마	-	-	-	1	330	623
묘 량	-	-	-	-	-	-
불 갑	-	-	-	-	-	-
군 서	-	-	-	7	2,977.16	5,710
군 남	-	-	-	7	2,370.50	4,441
염 산	-	-	-	8	3,520.58	6,372
법 성	-	-	-	1	330	623
낙 월	-	-	-	-	-	-

자료 : 친환경농경과

VI. 농림수산업

14. 정부관리양곡 가공공장

(단위 : 개)

연도별	공장수	원동기(HP)		생 산 능 력 (t/일)			
		전동기	발동기	정 미	정 맥	압 맥	제 분
2007	3	1,580	-	70	25	-	-
2008	3	1,900	-	70	43	-	-
2009	2	1,450	-	70	43	-	-
2010	2	1,450	-	70	30	-	-
영 광	-	-	-	-	-	-	-
백 수	-	-	-	-	-	-	-
홍 농	-	-	-	-	-	-	-
대 마	-	-	-	-	-	-	-
묘 량	-	-	-	-	-	-	-
불 갑	-	-	-	-	-	-	-
군 서	2	-	-	70	30	-	-
군 남	-	-	-	-	-	-	-
염 산	-	-	-	-	-	-	-
법 성	-	-	-	-	-	-	-
낙 월	-	-	-	-	-	-	-

자료 : 친환경농정과

15. 농업협동조합

(단위 : 개, 명, 백만원)

연도및 조합별	조합수	조합원수	직 원 수			주 요 경 제 사 업 실 적								
			계	남	여	관 매	구 매	생활 물자	가공	창고	운송	공제	이용 기타	
2005	5	13,275	209	150	59	51,515	14,759	3,685	27,937	1,034	22	28,117	590	
2006	5	12,341	204	138	66	64,958	15,722	4,546	23,391	799	32	616	582	
2007	5	12,049	205	130	75	60,391	22,209	4,732	29,762	1,223	18	34,082	1,309	
2008	5	12,300	210	136	74	60,974	27,153	5,494	35,272	1,292	4	32,246	633	
2009	5	12,345	209	137	72	77,337	31,418	5,322	34,383	1,038	-	34,999	979	
2010	5	12,573	198	123	75	116,366	27,724	5,627	6,159	1,346	-	64,591	1,256	
영 광	1	4,803	95	57	38	21,019	11,952	1,309	4,747	583	-	2,919	499	
백 수	1	1,788	25	16	9	19,020	5,244	652	-	173	-	357	83	
홍 농	-	-	-	-	-	-	-	-	-	-	-	-	-	
대 마	-	-	-	-	-	-	-	-	-	-	-	-	-	
묘 량	-	-	-	-	-	-	-	-	-	-	-	-	-	
불 갑	-	-	-	-	-	-	-	-	-	-	-	-	-	
군 서	-	-	-	-	-	-	-	-	-	-	-	-	-	
군 남	1	1,150	19	12	7	44,042	3,316	442	705	45	-	385	214	
염 산	1	1,684	21	15	6	10,489	3,354	1,547	-	131	-	56,926	162	
법 성	1	3,148	38	23	15	21,796	3,858	1,677	707	414	-	4,004	298	
낙 월	-	-	-	-	-	-	-	-	-	-	-	-	-	

주 : 2005. 12. 12 법성·홍농 합병(굴비골농업협동조합)

자료 : 농협중앙회 영광군지부

농업협동조합(속)

(단위 : 개, 명, 백만원)

연도및 조합별	연 중 여 신 실 적			연 말 현 재 수 신 잔 고		
	계	금융자금	정책자금	계	저축성예금	요구불예금
2005	290,372	210,572	79,800	335,471	310,424	25,047
2006	237,290	180,937	56,353	345,617	318,779	26,838
2007	223,817	167,160	56,657	331,874	308,206	23,668
2008	209,676	159,586	50,090	349,201	321,487	27,714
2009	215,275	172,480	42,795	395,169	364,352	30,817
2010	244,866	204,654	40,212	356,102	383,556	40,805
영 광	130,992	118,921	12,071	133,923	192,079	10,103
백 수	35,186	28,072	7,114	53,359	38,620	14,739
홍 농	-	-	-	-	-	-
대 마	-	-	-	-	-	-
묘 량	-	-	-	-	-	-
불 갑	-	-	-	-	-	-
군 서	-	-	-	-	-	-
군 남	12,936	9,214	3,722	30,719	27,831	2,888
염 산	23,209	16,228	6,981	41,814	39,142	2,672
법 성	42,543	32,219	10,324	96,287	85,884	10,403
낙 월	-	-	-	-	-	-

자료 : 농협중앙회 영광군지부

16. 농업용 기계보유

(단위 : 대)

연도및 읍면별	총 계	동 력 경운기	농 용 트렉터				스피드 스프레이어 (SS기)	수 도 일반용 방제기
			계	소 형	중 형	대 형		
2005	16,563	6,009	1,575	257	841	477	89	-
2006	17,142	5,848	1,599	225	809	565	119	-
2007	16,329	5,767	1,647	230	804	613	119	-
2008	18,371	5,501	1,728	251	850	627	183	-
2009	14,283	5,327	1,746	236	818	692	71	-
2010	14,351	5,334	1,778	251	808	719	59	3
영 광	1,515	564	250	55	122	73	18	3
백 수	2,830	1,084	387	39	141	207	-	-
홍 농	1,146	445	116	24	50	42	5	-
대 마	671	274	86	17	42	27	13	-
묘 량	887	364	121	13	66	42	1	-
불 갑	502	220	78	23	36	19	-	-
군 서	781	435	115	8	64	43	2	-
군 남	2,140	585	187	7	106	74	3	-
염 산	2,158	841	217	26	87	104	6	-
법 성	1,700	510	219	39	92	88	11	-
낙 월	21	12	2	-	2	-	-	-

자료 : 친환경농정과

VI. 농림수산업

농업용 기계보유(속)

(단위: 대)

연도및 읍·면별	동력이앙기			관리기	바인더	콤 바 인				곡 물 건조기	농산물 건조기	농업용 난방기
	계	보행형	승용형			계	3조 이하	4조	5조 이상			
2005	2,234	1,586	648	-	-	649	43	523	83	1,167	769	927
2006	2,054	1,380	674	-	-	641	24	490	127	1,192	839	870
2007	2,259	1,492	767	-	-	675	36	471	168	1,250	907	-
2008	2,290	1,504	786	-	-	719	28	493	198	1,303	926	1,224
2009	2,294	1,329	965	-	-	703	28	461	214	1,336	911	257
2010	2,242	1,306	936	1,149	622	662	25	417	220	1,334	910	258
영 광	192	98	94	179	11	95	4	70	21	117	66	20
백 수	374	184	190	19	197	185	14	61	110	370	122	92
홍 농	140	51	89	163	-	50	3	29	18	69	146	12
대 마	58	21	37	41	76	23	1	21	1	53	27	20
묘 량	95	56	39	78	5	44	-	39	5	70	99	10
불 갑	84	23	61	29	4	18	-	17	1	38	28	3
군 서	46	23	23	43	11	23	-	20	3	33	63	10
군 남	778	584	194	156	3	93	1	78	14	203	102	30
염 산	294	183	111	209	51	69	-	33	36	300	130	41
법 성	175	83	92	232	264	61	1	49	11	81	127	20
낙 월	6	-	6	-	-	1	1	-	-	-	-	-

자료 : 친환경농정파

17. 비료공급

(단위 : M/T)

연도및 읍·면별	성 분 별				
	계	질 소 질	인 산 질	가 리 질	기 타
2005	6,874	3,574	1,460	1,840	-
2006	20,566	2,593	819	1,089	16,065
2007	23,886	4,785	1,342	1,835	15,924
2008	5,274	3,119	891	1,264	-
2009	5,842	3,466	976	1,400	-
2010	5,850	3,473	976	1,401	-
영 광	2,061	1,184	361	516	-
백 수	1,318	822	204	292	-
홍 농	-	-	-	-	-
대 마	-	-	-	-	-
묘 량	-	-	-	-	-
불 갑	-	-	-	-	-
군 서	-	-	-	-	-
군 남	606	367	89	150	-
염 산	1,045	635	177	233	-
법 성	820	465	145	210	-
낙 월	-	-	-	-	-

자료 : 농협중앙회 영광군지부

비료공급(속)

(단위 : M/T)

연도및 읍·면별	종 류 별								
	계	유 안	요 소	과 석	중과석	용성인비	염화가리 ¹⁾	복합비료	용과린
2005	27,287	69	2,800	-	-	296	37	24,020	65
2006	20,566	57	2,477	-	-	160	39	17,808	25
2007	14,777	81	5,046	-	-	158	39	9,415	38
2008	12,040	60	2,850	-	-	107	28	8,977	18
2009	12,890	68	3,159	-	-	87	49	9,481	46
2010	12,898	68	3,166	-	-	87	49	9,482	46
영 광	4,533	17	972	-	-	62	23	3,453	6
백 수	2,907	15	908	-	-	4	5	1,956	19
홍 농	-	-	-	-	-	-	-	-	-
대 마	-	-	-	-	-	-	-	-	-
묘 량	-	-	-	-	-	-	-	-	-
불 갑	-	-	-	-	-	-	-	-	-
군 서	-	-	-	-	-	-	-	-	-
군 남	1,373	9	308	-	-	6	12	1,038	-
염 산	2,280	15	668	-	-	12	2	1,580	3
법 성	1,805	12	310	-	-	3	7	1,455	18
낙 월	-	-	-	-	-	-	-	-	-

주 : 1) 황산가리 포함.

자료 : 농협중앙회 영광군지부

18. 가축사육

(단위 : 마리)

연도및 읍·면별	한 육 우 ¹⁾		젓 소 ¹⁾		돼 지 ¹⁾		닭 ¹⁾		마 필	
	사 육 가 구	마리수	사 육 가 구	마리수	사 육 가 구	마리수	사 육 가 구	마리수	사 육 가 구	마리수
2005	1,368	11,429	27	1,521	67	82,887	171	1,801,730	-	-
2006	1,366	13,096	24	1,446	56	77,496	86	2,043,600	-	-
2007	1,349	15,373	23	1,593	57	106,353	187	2,322,033	-	-
2008	1,289	17,203	19	1,417	52	85,343	267	2,413,925	1	4
2009	1,313	20,260	22	1,681	46	93,722	182	2,536,257	4	15
2010	1,452	22,160	22	1,742	39	99,393	240	3,228,236	2	8
영 광	223	3,947	7	772	2	5,176	13	923,000	1	4
백 수	231	3,505	-	-	2	2,390	13	230,218	-	-
홍 농	107	989	-	-	2	16,615	35	74,030	-	-
대 마	70	1,031	2	149	4	30,791	49	95,569	-	-
묘 량	145	2,090	-	-	7	15,725	11	345,105	-	-
불 갑	137	1,942	1	130	3	5,361	23	371	1	4
군 서	95	1,442	4	298	6	5,515	21	889,078	-	-
군 남	101	1,199	-	-	-	-	38	36,308	-	-
염 산	190	2,489	-	-	4	4,163	27	434,116	-	-
법 성	141	3,294	3	178	8	13,651	4	200,400	-	-
낙 월	12	232	5	215	1	6	6	41	-	-

주 : 1) 12월 1일 기준이며 나머지 가축은 6월말조사 기준임.

2) 2006년부터 3천수이상 사육농가대상 전수조사 자료임.

자료 : 친환경농경과

VI. 농림수산업

가축사육(속)

(단위 : 마리)

연도및 읍·면별	산 양		면 양		사 슴		토 끼		개	
	사 가	육 구 마리수	사 가	육 구 마리수	사 가	육 구 마리수	사 가	육 구 마리수	사 가	육 구 마리수
2005	53	1,614	-	-	98	915	38	423	539	4,155
2006	34	1,274	1	30	79	841	13	238	257	2,551
2007	41	1,560	-	-	66	845	22	156	419	2,475
2008	35	1,670	-	-	57	593	36	443	704	4,710
2009	28	966	-	-	45	544	23	343	502	3,965
2010	15	462	-	-	48	340	34	554	444	4,804
영 광	-	-	-	-	4	15	-	-	6	1,172
백 수	-	-	-	-	7	55	4	167	18	1,238
홍 농	-	-	-	-	4	48	2	120	23	240
대 마	1	10	-	-	-	-	15	98	155	381
묘 량	-	-	-	-	2	8	-	-	4	290
불 갑	-	-	-	-	2	7	2	14	59	301
군 서	-	-	-	-	-	-	-	-	-	-
군 남	-	-	-	-	12	54	9	141	105	358
염 산	-	-	-	-	8	62	2	14	55	130
법 성	1	140	-	-	2	30	-	-	1	650
낙 월	13	312	-	-	7	61	-	-	18	44

자료 : 친환경농정파

가축사육(속)

(단위 : 마리)

연도및 읍·면별	오 리		칠 면 조		거 위		꿀 벌	
	사육가구	마리수	사육가구	마리수	사육가구	마리수	사육가구	군 수
2005	42	31,574	3	11	13	2,082	131	4,776
2006	18	44,215	1	16	1	4	96	4,290
2007	25	73,753	1	2	4	9	115	4,733
2008	46	62,187	5	13	10	29	132	7,181
2009	18	69,162	1	2	5	19	135	7,253
2010	57	112,147	-	-	12	58	130	7,469
영 광	12	17,100	-	-	2	15	13	914
백 수	1	15,000	-	-	-	-	7	339
홍 농	4	7,130	-	-	-	-	14	1,363
대 마	6	25,055	-	-	6	13	28	1,188
묘 량	1	15,600	-	-	-	-	12	655
불 갑	8	26	-	-	2	15	20	1,388
군 서	-	-	-	-	-	-	6	332
군 남	8	115	-	-	-	-	14	881
염 산	4	21	-	-	-	-	12	244
법 성	1	15,000	-	-	-	-	-	-
낙 월	12	17,100	-	-	2	15	4	165

자료 : 친환경농정파

19. 가축전염병 발생

(단위 : 마리)

연도별	기종저	돼지콜레라	돼지오제스키병	돼지단독	광견병	뉴캐슬병	추백리	기타
2005	-	-	-	-	-	-	-	-
2006	-	-	-	-	-	100,000	-	-
2007	-	-	-	-	-	-	-	-
2008	-	-	-	-	-	-	-	-
2009	-	-	-	-	-	-	-	-
2010	-	-	-	-	-	-	-	-

자료 : 친환경농정과

20. 가축전염병 예방주사 실적

(단위 : 마리)

연도별	탄저·기종저	소전염성비기관염	돼지일본뇌염	돼지전염성위장병	돼지오제스키병
2005	2,500	1,800	10,000	10,000	-
2006	1,932	1,439	15,435	-	-
2007	1,980	1,440	15,410	-	-
2008	534	1,480	14,850	-	-
2009	730	2,450	15,780	-	-
2010	730	2,450	15,780	-	-

자료: 친환경농정과

가축전염병 예방주사 실적(속)

(단위 : 마리)

연도별	뉴캐슬병	광견병	소유행열	소아까바네병	돼지콜레라	기타
2005	6,400,000	1,600	3,700	2,100	-	-
2006	8,675,000	1,601	2,846	1,475	-	-
2007	8,229,000	1,600	2,920	1,540	-	-
2008	5,925,000	1,920	3,010	2,040	241,940	-
2009	6,900,000	1,570	4,290	3,040	292,900	-
2010	6,900,000	1,570	4,290	3,040	-	-

주 : 2008년부터 돼지콜레라 수록

자료: 친환경농정과

VI. 농림수산업

21. 수의사 현황

(단위 : 명)

연도별	성 별			직 업 별							
	계	남	여	계	행 정	연 구	공수의	개업수의	학 교	단 체	기 타
2005	10	10	-	10	1	-	-	9	-	-	-
2006	10	10	-	10	1	-	-	9	-	-	-
2007	10	10	-	10	1	-	-	9	-	-	-
2008	10	10	-	10	1	-	-	9	-	-	-
2009	9	9	-	9	1	-	-	8	-	-	-
2010	9	9	-	9	1	-	-	8	-	-	-

자료 : 친환경농정과

22. 도축검사

(단위 : 마리, 톤)

연도및 읍·면·별	소			돼 지			닭			기 타		
	두수	생체량	지육량	두수	생체량	지육량	두수	생체량	지육량	두수	생체량	지육량
2007	-	-	-	-	-	-	-	-	-	-	-	-
2008	-	-	-	-	-	-	-	-	-	-	-	-
2009	-	-	-	-	-	-	-	-	-	-	-	-
2010	-	-	-	-	-	-	-	-	-	-	-	-

자료 : 친환경농정과

23. 배합사료 생산

(단위 : M/T)

연도및 읍·면·별	합 계	양계용	양돈용	낙농용	비육용	기 타
2007	-	-	-	-	-	-
2008	-	-	-	-	-	-
2009	-	-	-	-	-	-
2010	-	-	-	-	-	-

자료 : 친환경농정과

24. 축산물 위생관계업소

(단위 : 개소)

연도및 읍면별	합 계	도축업	집유업	축 산 물 가 공 업				
				소 계	식 육 가공업	식육포장 처리업	유가공업	알가공업
2005	96	-	-	2	-	2	-	-
2006	105	-	-	1	-	1	-	-
2007	99	-	-	2	-	2	-	-
2008	113	-	-	2	-	2	-	-
2009	119	-	-	4	-	2	2	-
2010	113	-	-	5	-	2	2	-
영 광	64	-	-	3	-	2	1	-
백 수	6	-	-	-	-	-	-	-
홍 농	17	-	-	1	-	1	-	-
대 마	4	-	-	-	-	-	-	-
묘 량	-	-	-	-	-	-	-	-
불 갑	-	-	-	-	-	-	-	-
군 서	-	-	-	-	-	-	-	-
군 남	3	-	-	-	-	-	-	-
염 산	7	-	-	-	-	-	-	-
법 성	12	-	-	1	-	-	1	-
낙 월	-	-	-	-	-	-	-	-

자료 : 친환경농정과

축산물 위생관계업소(속)

(단위 : 개소)

연도및 읍면별	축산물 보관업	축산물 운반업	축 산 물 판 매 업				
			소 계	식육판매업	식육부산물 전문판매업	우유류 판매업	축산물수입 판매업
2005	-	4	90	81	-	9	-
2006	-	11	93	84	-	9	-
2007	-	11	86	77	-	9	-
2008	-	14	95	86	-	9	-
2009	-	14	101	91	-	10	-
2010	-	14	94	83	-	9	2
영 광	-	11	50	41	-	8	1
백 수	-	-	6	6	-	-	-
홍 농	-	1	15	15	-	-	-
대 마	-	-	4	4	-	-	-
묘 량	-	-	-	-	-	-	-
불 갑	-	-	-	-	-	-	-
군 서	-	-	-	-	-	-	-
군 남	-	-	3	3	-	-	-
염 산	-	-	7	7	-	-	-
법 성	-	2	9	7	-	1	1
낙 월	-	-	-	-	-	-	-

자료 : 친환경농정과

VI. 농림수산업

25. 소유별 임야면적

(단위 : ha)

연도및 읍·면별	합 계	국 유 림			공 유 림			사유림
		소 계	산림청소관	타부처소관	소 계	도유림	군유림	
2005	20,763	1,028	733	295	333	1	332	19,387
2006	20,762	1,042	747	295	333	1	332	19,387
2007	20,758	1,279	976	303	333	1	332	19,146
2008	20,765	1,323	1,018	305	334	1	333	19,108
2009	20,760	1,439	1,130	309	334	1	333	18,987
2010	20,737	1,450	1,141	309	334	1	333	18,953
영 광	1,095	37	18	19	60	1	59	998
백 수	4,183	498	498	-	14	-	14	3,671
홍 농	1,567	138	134	4	26	-	26	1,403
대 마	1,571	46	40	6	53	-	53	1,472
묘 량	2,706	145	24	121	9	-	9	2,552
불 갑	2,422	215	107	108	14	-	14	2,193
군 서	616	3	1	2	6	-	6	607
군 남	2,364	122	108	14	32	-	32	2,210
염 산	2,317	146	136	10	34	-	34	2,137
법 성	1,068	28	15	13	20	-	20	1,020
낙 월	828	72	60	12	66	-	66	690

자료 : 환경녹지과

26. 임상별 산림면적

(단위 : ha)

연도및 읍·면별	합 계	입 목 지					무 입 목 지				
		계	침엽수림	활엽수림	혼효림	죽림	계	미입목지	황폐지	개간지	제지
2005	20,763	20,361	15,725	889	3,741	6	402	183	-	-	219
2006	20,762	20,356	15,722	887	3,741	6	406	186	-	-	220
2007	20,758	20,405	15,725	920	3,754	6	353	137	-	-	216
2008	20,765	20,440	15,730	937	3,767	6	325	108	-	-	217
2009	20,760	20,488	15,743	952	3,787	6	272	105	-	-	167
2010	20,737	20,464	16,011	959	3,488	6	273	273	-	-	-
영 광	1,202	1,172	916	48	208	-	30	30	-	-	-
백 수	3,893	3,864	3,042	170	652	-	29	29	-	-	-
홍 농	1,608	1,576	1,266	59	251	-	32	32	-	-	-
대 마	1,572	1,549	1,127	100	322	-	23	23	-	-	-
묘 량	2,707	2,669	2,138	96	431	4	38	38	-	-	-
불 갑	2,349	2,316	1,609	182	523	2	33	33	-	-	-
군 서	678	670	496	36	138	-	8	8	-	-	-
군 남	2,391	2,367	1,876	122	369	-	24	24	-	-	-
염 산	2,358	2,337	1,858	78	401	-	21	21	-	-	-
법 성	1,127	1,112	917	54	141	-	15	15	-	-	-
낙 월	852	832	766	14	52	-	20	20	-	-	-

자료 : 환경녹지과

27. 임상별 임목축적

(단위 : m³)

연도및 읍·면·별	합 계	침엽수	활엽수	혼효림	죽림(속)
2005	1,532,164	1,233,112	32,850	266,202	-
2006	1,601,614	1,297,581	24,832	279,201	-
2007	1,989,420	1,610,095	44,477	334,848	-
2008	2,151,326	1,744,967	48,069	358,290	-
2009	2,336,030	1,899,245	52,174	384,611	-
2010	2,225,584	1,782,109	69,171	374,304	-
영광	112,787	89,692	4,802	18,293	-
백수	379,050	301,681	10,466	66,903	-
홍농	171,217	137,555	4,859	28,803	-
대마	150,822	113,652	5,997	31,173	-
묘량	269,867	213,964	6,920	48,983	-
불갑	334,246	262,471	11,472	60,303	-
군서	61,784	41,471	3,470	16,843	-
군남	319,561	261,808	8,870	48,883	-
염산	251,894	210,382	5,669	35,843	-
법성	100,927	81,964	4,419	14,544	-
낙월	73,429	67,469	2,227	3,733	-

자료 : 환경녹지과

28. 임산물 생산량

연도및 읍·면별	용재 (㎡)	죽재 (속)	연료 (M/T)	농 용 자 재 (t)	종실 (kg)	버섯 (kg)	섬유 원료 (kg)	수지 (kg)	탄닌 원료 (kg)	약용 (kg)	죽순 (kg)	산나물 (kg)
2005	4,823	-	-	-	48,000	142,065	-	-	-	-	900	9,700
2006	4,028	-	-	-	-	71,841	-	-	-	-	1,200	9,970
2007	2,698	-	-	-	-	3,600	-	-	-	-	1,100	9,950
2008	1,937	-	-	-	-	4,100	-	-	-	-	900	10,380
2009	2,235	-	-	-	-	6,100	-	-	-	-	1,000	10,790
2010	20,665	-	-	-	-	5,400	-	-	8,000	800	800	10,590
영 광	1,563	-	-	-	-	-	-	-	-	-	-	-
백 수	2,075	-	-	-	-	-	-	-	-	3,000	-	400
홍 농	375	-	-	-	-	-	-	-	-	-	-	3,300
대 마	3,784	-	-	-	-	-	-	-	-	1,000	-	1,900
묘 량	3,623	-	-	-	-	-	-	-	-	1,000	150	1,020
불 갑	3,024	-	-	-	-	2,000	-	-	-	2,000	250	970
군 서	1,041	-	-	-	-	1,200	-	-	-	500	-	-
군 남	3,126	-	-	-	-	1,500	-	-	-	500	400	1,300
염 산	1,097	-	-	-	-	-	-	-	-	-	-	1,700
법 성	957	-	-	-	-	700	-	-	-	-	-	-
낙 월	-	-	-	-	-	-	-	-	-	-	-	-

자료 : 환경녹지과

29. 사방사업

(단위 : ha, 천본, 천원, m)

연도별	산 지 및 해 안 사 방			야 계 사 방		사 방 댐	
	면 적	식재본수	공 사 비	공 사 비	연 장	개 소	공 사 비
2005	-	-	-	165,220	260	1	216,200
2006	-	-	-	-	-	1	215,700
2007	-	-	-	-	-	1	251,400
2008	-	-	-	-	-	2	398,000
2009	-	-	-	-	-	2	509,916
2010	-	-	-	-	-	1	250,000

자료 : 환경녹지과

VI. 농림수산업

30. 조 림

(단위 : ha, 천본)

연도및 읍·면별	합 계		장 기 수		유 실 수		숙 성 수		대 묘 수		조 경 수		기 타	
	면적	본수	면적	본수	면적	본수	면적	본수	면적	본수	면적	본수	면적	본수
2005	85	195.8	58	162.6	-	-	-	-	10	15	17	18.2	-	-
2006	46	96.5	27	74.7	-	-	-	-	19	21.8	-	-	-	-
2007	59	138	37	111	-	-	-	-	16	24	6	3	-	-
2008	46	101	31	83	-	-	-	-	9	14	6	4	-	-
2009	82	90	45	60	-	-	5	8	32	22	-	-	-	-
2010	54	88	35	71	-	-	6	7	13	11	-	-	-	-
영 광	2	4	1	3	-	-	-	-	1	1	-	-	-	-
백 수	7	3	-	-	-	-	2	2	5	1	-	-	-	-
홍 농	-	-	-	-	-	-	-	-	-	-	-	-	-	-
대 마	4	2	4	2	-	-	-	-	-	-	-	-	-	-
묘 량	1	2	-	-	-	-	-	-	1	2	-	-	-	-
불 갑	26	49	23	48	-	-	-	-	2	1	-	-	-	-
군 서	1	1	-	-	-	-	-	-	1	1	-	-	-	-
군 남	10	21	5	13	-	-	4	5	2	3	-	-	-	-
염 산	2	3	1	2	-	-	-	-	1	2	-	-	-	-
법 성	-	-	-	-	-	-	-	-	-	-	-	-	-	-
낙 월	1	3	1	3	-	-	-	-	-	-	-	-	-	-

자료: 환경녹지과

31. 산림피해

(단위 : ha, 천원)

연도및 읍·면별	합 계			도 별			무 허 가 별 채		
	건 수	면 적	피 해 액	건 수	면 적	피 해 액	건 수	면 적	피 해 액
2005	19	8.7	45,207	-	-	-	1	0.1	480
2006	17	10.48	58,384	-	-	-	-	-	-
2007	15	15.9	128,137	-	-	-	1	0.8	9,928
2008	15	7.5	135,300	1	-	472	1	1	92,417
2009	12	1.8	31,134	-	-	-	-	-	-
2010	-	-	-	-	-	-	-	-	-
영 광	-	-	-	-	-	-	-	-	-
백 수	-	-	-	-	-	-	-	-	-
홍 농	-	-	-	-	-	-	-	-	-
대 마	-	-	-	-	-	-	-	-	-
묘 량	-	-	-	-	-	-	-	-	-
불 갑	-	-	-	-	-	-	-	-	-
군 서	-	-	-	-	-	-	-	-	-
군 남	-	-	-	-	-	-	-	-	-
염 산	-	-	-	-	-	-	-	-	-
법 성	-	-	-	-	-	-	-	-	-
낙 월	-	-	-	-	-	-	-	-	-

자료 : 환경녹지과

산림피해(속)

(단위 : ha, 천원)

연도및 읍면별	불법 산림형질 변경			산 불			기 타		
	건 수	면 적	피 해 액	건 수	면 적	피 해 액	건 수	면 적	피 해 액
2005	-	1.4	29,038	3	5.1	11,261	6	2.1	4,428
2006	9	1.08	39,584	8	9.4	18,800	-	-	-
2007	6	1.7	100,837	5	13	14,820	3	0.4	2,552
2008	1	2	21,108	10	2.5	5,000	3	3	16,003
2009	5	1	16,103	1	0.2	3,199	6	1	11,832
2010	-	-	-	-	-	-	-	-	-
영 광	-	-	-	-	-	-	-	-	-
백 수	-	-	-	-	-	-	-	-	-
홍 농	-	-	-	-	-	-	-	-	-
대 마	-	-	-	-	-	-	-	-	-
묘 량	-	-	-	-	-	-	-	-	-
불 감	-	-	-	-	-	-	-	-	-
군 서	-	-	-	-	-	-	-	-	-
군 남	-	-	-	-	-	-	-	-	-
염 산	-	-	-	-	-	-	-	-	-
법 성	-	-	-	-	-	-	-	-	-
낙 월	-	-	-	-	-	-	-	-	-

자료: 환경녹지과

32. 어가 및 어가인구

가. 해수면 어업

(단위 : 가구, 명)

연도및 읍면별	어 가				
	합 계	전 업	겸 업		
			소 계	제1종	제2종
2005	1,070	265	805	243	562
2006	1,069	280	789	237	552
2007	1,031	270	761	231	530
2008	1,802	469	1,333	399	934
2009	1,710	460	1,205	380	820
2010	1,645	450	1,195	375	820

자료 : 해양수산과

해수면 어업(속)

(단위 : 가구, 명)

연도및 읍면별	어 가 인 구				어 업 종 사 자			
	계	호 당 인 구	남	여	계	호 당 종사자	남	여
2006	2,975	2.8	1,561	1,414	1,603	1.5	853	750
2007	2,890	2.8	1,505	1,385	1,566	1.5	835	731
2008	4,651	3	2,558	2,093	2,466	1	1,331	1,135
2009	4,200	3	2,014	2,186	2,249	1	1,200	1,049
2010	4,100	3	1,990	2,110	2,100	1	1,100	1,000

주 : 2005년 자료는 2005 농림어업총조사 결과임.

자료 : 해양수산과

VI. 농림수산업

나. 내수면 어업

(단위 : 가구, 명)

연도및 읍·면별	어 가				
	합 계	전 업	검 업		
			소 계	제1종	제2종
2009	75	35	40	29	11
2010	70	35	35	26	9

자료 : 해양수산과

내수면 어업(속)

(단위 : 가구, 명)

연도및 읍·면별	어 가 인 구				어 업 종 사 자			
	계	호 인 당 구	남	여	계	호 당 종사자	남	여
2010	140	2	120	20	105	3	90	15

자료 : 해양수산과

33. 어선보유

(단위 : 척, 톤)

연도별	총 계				1톤 미만
	동 력		무 동 력		
	척 수	톤 수	척 수	톤 수	
2005	773	2,794.11	39	14.62	293
2006	827	2,914.6	37	14.45	287
2007	830	2,982.8	37	14.45	281
2008	834	2,913	30	10	312
2009	863	3,093	35	15	504
2010	824	2,845	25	9	476
영 광	-	-	-	-	-
백 수	62	74	12	4	52
홍 농	220	569	7	3	138
대 마	-	-	-	-	-
묘 량	-	-	-	-	-
불 감	-	-	-	-	-
군 서	-	-	-	-	-
군 남	-	-	-	-	-
염 산	182	452	2	-	119
법 성	251	1,040	4	2	130
낙 월	109	710	-	-	37

자료 : 해양수산과

어선보유(속)

(단위 : 척, 톤)

연도별	1~5톤 미 만	5~10톤 미 만	10~20톤 미 만	20~30톤 미 만	30~50톤 미 만	50~100톤 미 만	100톤 이 상
2005	329	168	10	10	-	2	-
2006	378	175	12	12	-	-	-
2007	378	182	12	12	2	-	-
2008	375	145	20	9	-	3	-
2009	194	174	18	5	2	1	-
2010	186	127	27	5	2	1	-
영 광	-	-	-	-	-	-	-
백 수	10	-	-	-	-	-	-
홍 농	57	23	2	-	-	-	-
대 마	-	-	-	-	-	-	-
묘 량	-	-	-	-	-	-	-
불 갑	-	-	-	-	-	-	-
군 서	-	-	-	-	-	-	-
군 남	-	-	-	-	-	-	-
염 산	37	24	2	-	-	-	-
법 성	57	54	8	2	-	-	-
낙 월	25	26	15	3	2	1	-

자료 : 해양수산과

34. 수산물 어획고

(단위 : M/T, 천원)

연도별	합 계		어 류		갑 각 류	
	수 량	금 액	수 량	금 액	수 량	금 액
2005	8,428	27,967,168	2,216	9,524,692	1,969	11,735,889
2006	12,291	66,515,508	6,311	44,568,842	2,949	16,686,205
2007	11,212	70,883,464	5,380	37,994,037	3,467	19,617,183
2008	12,426	52,204,063	4,743	20,998,150	6,890	27,626,169
2009	10,922	45,315,100	4,800	21,048,000	5,450	21,040,000
2010	5,321	35,044,900	3,486	23,420,000	1,397	9,594,600

자료 : 해양수산과

수산물 어획고(속)

(단위 : M/T, 천원)

연도별	연 체 동 물		패 류		해 조 류		기 타 수 산 물	
	수 량	금 액	수 량	금 액	수 량	금 액	수 량	금 액
2005	1,411	3,988,519	-	-	2,832	2,718,068	-	-
2006	68	893,448	-	-	1,565	1,121,180	1,398	3,245,833
2007	1,737	12,822,340	-	-	628	449,904	-	-
2008	527	3,130,545	120	433,295	146	15,904	-	-
2009	502	3,005,000	50	210,000	120	12,100	-	-
2010	134	1,438,400	155	413,200	149	178,700	-	-

주 : 2008년부터 패류 항목 수록

자료 : 해양수산과

VI. 농림수산업

35. 수산물가공품 생산고

(단위 : M/T, 천원)

연도별	총 수		염 건 품		염 신 품		냉 동 품	
	수 량	금 액	수 량	금 액	수 량	금 액	수 량	금 액
2005	11,593	116,704,510	270	3,135,510	300	800,000	11,023	112,769,000
2006	12,172	122,539,730	283	3,292,280	315	840,000	11,574	118,407,450
2007	13,703	248,627,200	350	3,742,450	390	920,000	12,963	243,964,750
2008	17,127	310,783,900	437	4,678,000	487	1,150,000	16,203	304,955,900
2009	17,980	340,560,500	450	4,700,000	510	1,400,000	17,020	134,460,500
2010	19,035	148,673,000	465	4,854,000	560	1,540,000	18,010	142,279,000

자료 : 해양수산과

36. 수산물 계통판매고

(단위 : kg, 천원)

연도및 월 별	합 계		어 류		갑 각 류	
	수 량	금 액	수 량	금 액	수 량	금 액
2005	1,115,586	6,861,163	1,002,997	5,534,595	53,707	704,170
2006	2,028.4	9,044,389	1,824	7,103,154	101	1,003,327
2007	3,013,455	13,955,051	2,912,094	12,898,063	95,347	1,047,327
2008	3,254,455	12,201,905	3,000,054	10,570,514	250,977	1,624,158
2009	4,382,279	20,146,476	4,065,840	17,758,570	307,732	2,375,085
2010	7,245,542	49,675,805	5,616,311	39,161,881	1,446,446	9,096,355
1월	103,030	725,774	102,843	725,550	-	-
2월	383,632	2,665,604	380,078	2,656,338	-	-
3월	889,418	5,907,764	784,064	5,414,822	42	666
4월	336,548	2,853,288	250,176	1,864,232	44,262	193,123
5월	223,556	2,164,975	166,078	1,351,312	43,198	730,732
6월	196,872	2,527,122	140,728	1,863,498	52,688	645,377
7월	73,356	972,077	53,618	836,904	19,258	132,172
8월	343,146	1,906,538	46,040	573,839	296,554	1,330,918
9월	687,686	3,822,165	49,372	369,353	637,346	3,451,598
10월	1,063,946	6,507,176	751,760	4,429,539	301,986	2,067,349
11월	1,628,336	11,781,974	1,575,976	11,239,889	50,734	539,737
12월	1,316,016	7,841,348	1,315,578	7,836,605	378	4,683

자료 : 수산경제연구원

수산물 계통판매고(속)

(단위 : kg, 천원)

연도및 월 별	연 체 동 물		해 조 류		패 류		기 타 수 산 물	
	수 량	금 액	수 량	금 액	수 량	금 액	수 량	금 액
2005	10,968	28,488	47,914	593,910	-	-	-	-
2006	9.7	27,292	85	877,456	-	-	8.7	33,160
2007	6,002	9,628	-	-	12	33	-	-
2008	3,0888	6,998	-	-	106	236	-	-
2009	6,643	10,096	1,407,215	1,120,261	316	1,058	-	-
2010	180,779	1,410,033	-	-	2,006	7,536	-	-
1월	187	224	-	-	-	-	-	-
2월	3,554	9,266	-	-	-	-	-	-
3월	105,312	492,276	-	-	-	-	-	-
4월	42,110	795,933	-	-	-	-	-	-
5월	13,924	80,458	-	-	356	2,474	-	-
6월	2,726	15,205	-	-	730	3,042	-	-
7월	480	3,001	-	-	-	-	-	-
8월	552	1,781	-	-	-	-	-	-
9월	968	1,214	-	-	-	-	-	-
10월	9,340	8,487	-	-	860	1,800	-	-
11월	1,566	2,128	-	-	60	220	-	-
12월	60	60	-	-	-	-	-	-

자료 : 수산경제연구원

37. 수산업협동조합

(단위 : 명, kg, 천원)

연도별	조합수	조합 원수	직 원 수			주 요 협 동 사 업 실 적				
			계	남	여	판 매	구 매	가 공	공 제	기 타
2007	1	1,756	46	36	10	14,755	4,760	4,524	2,602	-
2008	1	1,801	49	-	-	12,915	6,498	3,816	3,272	-
2009	1	1,854	50	38	12	23,923	4,037	3,951	4,461	-
2010	1	1,846	55	-	-	30,764	4,641	5,080	8,325	-

자료 : 수협중앙회

수산업협동조합(속)

(단위 : 명, kg, 천원)

연도별	연 중 융 자 실 적			연 말 현 재 예 금 잔 고		
	계	금융자금	재정자금	계	저축성예금	요구불예금
2007	75,014	59,308	15,705	80,429	77,811	2,617
2008	69,059	53,674	15,385	72,347	64,925	7,422
2009	82,248	67,112	15,136	103,685	92,444	11,241
2010	100,179	84,841	15,338	130,280	114,268	16,012

자료 : 수협중앙회

VI. 농림수산업

38. 친환경 농산물 인증현황

(단위 : 건, ha, 톤)

연도및 월 별	합 계				유기농산물			
	건수	농가수	면 적	인증량	건수	농가수	면적	인증량
2009	311	4,150	3,602	22,993	5	5	34	321
2010	212	2,310	2,842.6	41,552	7	11	44.3	439.9
영 광	23	246	325.1	2,365.7	-	-	-	-
백 수	47	440	782.3	19,007.6	2	4	17.7	78.3
홍 농	16	187	153.3	900.4	1	1	2.0	135.8
대 마	13	166	177.9	1,081.1	-	-	-	-
묘 량	7	115	139.0	648.6	1	1	0.7	2.7
불 갑	6	39	30.6	261.5	-	-	-	-
군 서	12	97	66.6	1,844.5	-	-	-	-
군 남	23	379	444.3	2,635.5	-	-	-	-
엽 산	31	401	452.8	7,796.2	1	1	10.0	90.0
법 성	34	240	270.7	5,010.9	2	4	13.9	133.1
낙 월	-	-	-	-	-	-	-	-

자료 : 친환경농산과

친환경 농산물 인증현황(속)

(단위 : 건, ha, 톤)

연도및 월 별	무농약 농산물				저농약 농산물			
	건 수	농가수	면 적	인증량	건 수	농가수	면 적	인증량
2009	96	705	727	4,098	210	3,440	2,841	18,574
2010	106	871	1,315.9	24,749.2	99	1,428	1,462.4	16,362.9
영 광	10	67	80.8	785.1	13	179	224.3	1,580.6
백 수	28	201	478.5	15,174.0	17	235	286.1	3,755.3
홍 농	8	84	70.9	389.9	7	102	80.4	374.7
대 마	8	117	140.4	666.9	5	49	37.5	414.2
묘 량	3	50	76.2	307.2	3	64	62.1	338.7
불 갑	3	8	5.4	148.0	3	31	25.2	113.5
군 서	4	11	9.4	291.1	8	86	57.2	1,553.4
군 남	12	188	227.6	1,072.6	11	191	216.7	1,562.9
엽 산	13	90	141.9	3,929.8	17	310	300.9	3,776.4
법 성	17	55	84.8	1,984.6	15	181	172.0	2,893.2
낙 월	-	-	-	-	-	-	-	-

자료 : 친환경농산과

Ⅶ. 광업 · 제조업 및 에너지

Ⅶ. 광업 · 제조업 및 에너지

1. 광업 및 제조업

(단위 : 개, 명, 백만원)

연도및 업·면별	합 계 (광업 + 제조업)									
	사 업 체 수	월 평 균 종사자수	연간급여액 (퇴직금제외)	생산액	출하액	완제품, 반제품, 재공품, 재고액		주 요 생산비	부 가 가 치	유형자산 연말잔액 (건설중인 자산제외)
						연 초	연 말			
2005	86	663	8,741	151,808	153,796	32,788	30,800	110,593	41,215	44,081
2006	88	695	9,450	163,962	163,281	27,785	28,466	119,972	43,990	38,013
2007	95	741	9,772	176,793	180,430	28,300	24,663	128,001	48,792	39,481
2008	25	437	7,287	114,446	114,564	17,941	17,823	83,989	30,457	33,603
2009	25	486	9,807	155,547	160,994	15,382	9,935	134,556	20,991	82,199
2010	25	486	9,807	155,547	160,994	15,382	9,935	134,556	20,991	82,199
영 광	4	45	1,349	24,888	25,597	615	397	20,887	4,492	7,679
백 수	-	-	-	-	-	-	-	-	-	-
홍 농	1	×	×	×	×	×	×	×	×	×
대 마	-	-	-	-	-	-	-	-	-	-
묘 량	-	-	-	-	-	-	-	-	-	-
불 갑	-	-	-	-	-	-	-	-	-	-
군 서	6	72	1,207	18,666	21,628	769	60	12,348	9,619	5,513
군 남	-	-	-	-	-	-	-	-	-	-
염 산	1	×	×	×	×	×	×	×	×	×
법 성	13	229	3,280	93,328	58,900	15,228	9,697	40,281	12,958	18,412
낙 월	-	-	-	-	-	-	-	-	-	-

주 : 사업체가 1개인 경우 비밀보호를 위해 “×” 로 표시하였음. 2009년부터 종사자수 10인 이상 조사 자료임
자료 : 기획예산실

Ⅶ. 광업·제조업 및 에너지

광업 및 제조업(속)

(단위 : 개, 명, 백만원)

연도및 읍·면별	광업									
	사 업 체 수	월 평 균 종사자수	연간급여액 (퇴직금제외)	생산액	출하액	완제품, 반제품, 재공품, 재고액		주 요 생산비	부 가 가 치	유형자산 연말잔액 (건설중인 자산제외)
						연 초	연 말			
2005	1	×	×	×	×	-	-	×	×	×
2006	1	×	×	×	×	×	×	×	×	×
2007	1	×	×	×	×	×	×	×	×	×
2008	1	×	×	×	×	×	×	×	×	×
2009	1	×	×	×	×	×	×	×	×	×
2010	1	×	×	×	×	×	×	×	×	×
영 광	-	-	-	-	-	-	-	-	-	-
백 수	-	-	-	-	-	-	-	-	-	-
홍 농	-	-	-	-	-	-	-	-	-	-
대 마	-	-	-	-	-	-	-	-	-	-
묘 량	-	-	-	-	-	-	-	-	-	-
불 갑	-	-	-	-	-	-	-	-	-	-
군 서	-	-	-	-	-	-	-	-	-	-
군 남	-	-	-	-	-	-	-	-	-	-
염 산	1	×	×	×	×	×	×	×	×	×
법 성	-	-	-	-	-	-	-	-	-	-
낙 월	-	-	-	-	-	-	-	-	-	-

주 : 사업체가 1개인 경우 비밀보호를 위해 “×” 로 표시하였음. 2009년 기준 광업·제조업조사 자료
 자료 : 기획예산실

광업 및 제조업(속)

(단위 : 개, 명, 백만원)

연도및 업·면별	제 조 업									
	사 업 체 수	월 평 균 종사자수	연간급여액 (퇴직금제외)	생산액	출하액	완제품, 반제품, 재공품 재고액		주 요 생산비	부 가 가 치	유형고정 자 산 연말잔액
						연초	연말			
2005	85	652	8,616	150,297	152,285	32,788	30,800	109,731	40,566	43,933
2006	87	685	9,335	161,855	161,174	27,785	28,466	118,494	43,361	37,926
2007	94	733	9,651	174,756	178,393	28,300	24,663	126,855	47,901	39,398
2008	24	409	6,887	114,013	114,486	21,424	26,197	83,964	30,049	32,231
2009	24	472	9,529	155,547	160,675	15,382	9,935	134,399	20,736	80,146
2010	24	472	9,529	155,547	160,675	15,382	9,935	134,399	20,736	80,146
영 광	4	45	1,349	24,888	25,597	615	397	20,887	4,492	7,679
백 수	-	-	-	-	-	-	-	-	-	-
홍 농	1	×	×	×	×	×	×	×	×	×
대 마	-	-	-	-	-	-	-	-	-	-
묘 량	-	-	-	-	-	-	-	-	-	-
불 갑	-	-	-	-	-	-	-	-	-	-
군 서	6	72	1,207	18,666	21,628	769	60	12,348	9,619	5,513
군 남	-	-	-	-	-	-	-	-	-	-
염 산	-	-	-	-	-	-	-	-	-	-
법 성	13	229	3,280	93,328	58,900	15,228	9,697	40,281	12,958	18,412
낙 월	-	-	-	-	-	-	-	-	-	-

주 : 사업체가 1개인 경우 비밀보호를 위해 “×” 로 표시하였음. 2009년 기준 광업·제조업조사 자료.
자료 : 기획예산실

Ⅶ. 광업·제조업 및 에너지

2. 사업체규모별(중분류별) 광업 및 제조업

(단위 : 개, 명, 백만원)

규모별(중분류별)	사업체수	월평균 종사자수	연간 급여액 (퇴직금제외)	생산액	출하액	완제품, 반제품, 재공품, 재고액		주요 생산비	부가가치	유형자산 연말잔액 (건설중인 자산제외)
						연초	연말			
2010	50	486	9,807	155,547	160,994	15,382	9,935	134,556	20,991	82,199
B (광업)	1	×	×	×	×	×	×	×	×	×
B07 (비금속광물 광업)	1	×	×	×	×	×	×	×	×	×
C (제조업)	24	472	9,529	155,135	160,675	15,027	9,487	134,399	20,736	80,146
C10 (식품)	15	251	4,104	71,306	77,183	14,369	8,492	56,179	15,127	24,766
C13 (섬유제품)	×	×	×	×	×	×	×	×	×	×
C22 (고무및플라스틱제품)	2	×	×	×	×	×	×	×	×	×
C23 (비금속광물제품)	5	58	1,251	23,592	23,238	401	755	13,570	10,022	5,895
C29 (기타기계및장비)	1	×	×	×	×	×	×	×	×	×
C31 (기타 운송장비)	1	×	×	×	×	×	×	×	×	×

주 : 사업체가 1개인 경우 비밀보호를 위해 “×” 로 표시하였음. 2009년 기준 광업·제조업조사 자료
 자료 : 기획예산실

3. 제조업 중분류별 사업체수 및 종사자수

(단위 : 개소, 명)

연도및 읍·면별	합 계		식 료 품		음 료 품		섬유제품		목 재 및 나무제품	
	사 업 체 수	종 사 자 수	사 업 체 수	종 사 자 수	사 업 체 수	종 사 자 수	사 업 체 수	종 사 자 수	사 업 체 수	종 사 자 수
2005	85	652	62	460	-	-	1	×	1	×
2006	87	652	64	497	-	-	1	×	1	×
2007	94	733	73	574	1	×	1	×	1	×
2008	24	409	15	242	-	-	1	×	-	-
2009	24	472	15	251	-	-	1	×	-	-
2010	24	472	15	251	-	-	-	×	-	-
영 광	4	45	2	22	-	-	-	-	-	-
백 수	-	-	-	-	-	-	-	-	-	-
홍 농	1	×	-	-	-	-	-	-	-	-
대 마	-	-	-	-	-	-	-	-	-	-
묘 량	-	-	-	-	-	-	-	-	-	-
불 갑	-	-	-	-	-	-	-	-	-	-
군 서	6	72	-	-	-	-	-	-	-	-
군 남	-	-	-	-	-	-	-	-	-	-
염 산	-	-	-	-	-	-	-	-	-	-
법 성	13	229	13	229	-	-	-	-	-	-
낙 월	-	-	-	-	-	-	-	-	-	-

주 : 사업체가 1개인 경우 비밀보호를 위해 “×” 로 표시하였음. 2009년 기준 광업·제조업조사 자료
 자료 : 기획예산실

Ⅶ. 광업·제조업 및 에너지

제조업 중분류별 사업체수 및 종사자수(속)

(단위 : 개소, 명)

연도및 읍·면별	출판, 인쇄 및 기록매체		화합물 및 화학제품		고 무 및 플라스틱제품		비금속광물 제 품		제 1 차 금속산업	
	사 업 체 수	종 사 자 수	사 업 체 수	종 사 자 수	사 업 체 수	종 사 자 수	사 업 체 수	종 사 자 수	사 업 체 수	종 사 자 수
2005	2	10	1	×	4	40	8	66	-	-
2006	2	12	2	15	3	22	8	76	-	-
2007	-	-	1	×	4	28	9	76	-	-
2008	-	-	-	-	1	×	5	67	-	-
2009	-	-	-	-	2	×	5	58	-	-
2010	-	-	-	-	2	×	5	58	-	-
영 광	-	-	-	-	1	×	1	×	-	-
백 수	-	-	-	-	-	-	-	-	-	-
홍 농	-	-	-	-	-	-	-	-	-	-
대 마	-	-	-	-	-	-	-	-	-	-
묘 량	-	-	-	-	-	-	-	-	-	-
불 갑	-	-	-	-	-	-	-	-	-	-
군 서	-	-	-	-	1	×	4	51	-	-
군 남	-	-	-	-	-	-	-	-	-	-
염 산	-	-	-	-	-	-	-	-	-	-
법 성	-	-	-	-	-	-	-	-	-	-
낙 월	-	-	-	-	-	-	-	-	-	-

주 : 사업체가 1개인 경우 비밀보호를 위해 “×”로 표시하였음. 2009년 기준 광업·제조업조사 자료
 자료 : 기획예산실

제조업 중분류별 사업체수 및 종사자수(속)

(단위 : 개소, 명)

연도및 읍·면별	금속가공 제 품		전기기계 및 전기변환장치		기타기계 및 장 비		기 타 운 송 장 비		가 구 및 기타제품	
	사 업 체 수	종 사 자 수	사 업 체 수	종 사 자 수	사 업 체 수	종 사 자 수	사 업 체 수	종 사 자 수	사 업 체 수	종 사 자 수
2005	1	×	1	×	2	30	-	-	1	×
2006	1	×	1	×	2	29	-	-	1	×
2007	1	×	-	-	2	21	-	-	1	×
2008	-	-	-	-	1	×	1	×	-	-
2009	-	-	-	-	1	×	1	×	-	-
2010	-	-	-	-	1	×	1	×	-	-
영 광	-	-	-	-	-	-	-	-	-	-
백 수	-	-	-	-	-	-	-	-	-	-
홍 농	-	-	-	-	-	-	1	×	-	-
대 마	-	-	-	-	-	-	-	-	-	-
묘 량	-	-	-	-	-	-	-	-	-	-
불 갑	-	-	-	-	-	-	-	-	-	-
군 서	-	-	-	-	1	×	-	-	-	-
군 남	-	-	-	-	-	-	-	-	-	-
염 산	-	-	-	-	-	-	-	-	-	-
법 성	-	-	-	-	-	-	-	-	-	-
낙 월	-	-	-	-	-	-	-	-	-	-

주 : 사업체가 1개인 경우 비밀보호를 위해 “×”로 표시하였음. 2009년 기준 광업·제조업조사 자료
 자료 : 기획예산실

Ⅶ. 광업·제조업 및 에너지

4. 광종별 광구수

(단위 : 개소)

연도및 읍·면·별	합 계			금 속 광			비 금 속 광			석 탄 광			기 타 광		
	계	가행	미가행	계	가행	미가행	계	가행	미가행	계	가행	미가행	계	가행	미가행
2005	27	1	26	7	-	7	20	1	19	-	-	-	-	-	-
2006	27	1	26	7	-	7	20	1	19	-	-	-	-	-	-
2007	25	4	21	4	-	4	21	4	17	-	-	-	-	-	-
2008	26	5	21	2	-	2	24	5	19	-	-	-	-	-	-
2009	24	5	19	1	-	1	23	5	18	-	-	-	-	-	-
2010	25	4	21	1	-	1	24	4	20	-	-	-	-	-	-
영 광	4	-	4	-	-	-	4	-	4	-	-	-	-	-	-
백 수	5	4	1	-	-	-	5	4	1	-	-	-	-	-	-
홍 농	2	-	2	-	-	-	2	-	2	-	-	-	-	-	-
대 마	-	-	-	-	-	-	-	-	-	-	-	-	-	-	-
묘 량	3	-	3	-	-	-	3	-	3	-	-	-	-	-	-
불 갑	-	-	-	-	-	-	-	-	-	-	-	-	-	-	-
군 서	3	-	3	-	-	-	3	-	3	-	-	-	-	-	-
군 남	-	-	-	-	-	-	-	-	-	-	-	-	-	-	-
염 산	6	-	6	1	-	1	5	-	5	-	-	-	-	-	-
법 성	-	-	-	-	-	-	-	-	-	-	-	-	-	-	-
낙 월	2	-	2	-	-	-	2	-	2	-	-	-	-	-	-

주 : 가행 - 광산에 작업을 진행함(↔ 미가행)

자료 : 지역경제과

5. 광산물 생산

(단위 : M/T)

연도별	금	은	납 석	규 석	고령토	석회석	석 탄	장 석	명반석	사 금
2005	-	-	-	-	-	-	-	-	-	-
2006	-	-	-	170	10	-	-	50	-	-
2007	-	-	-	6,000	960	-	-	-	-	-
2008	-	-	-	5,000	820	-	-	-	-	-
2009	-	-	-	-	-	-	-	-	-	-
2010	-	-	-	-	-	-	-	-	-	-

자료 : 지역경제과

6. 산업 및 농공단지

(단위 : 개)

연도및 읍·면별	단 지 수	단 지 명	총 면 적 (1000㎡)	분양대상 면적	
				분양대상 면적	분양면적
2005	1	군서농공단지	111.7	96	96
2006	1	군서농공단지	111.7	96	96
2007	1	군서농공단지	117.7	96	96
2008	1	군서농공단지	117.7	96	96
2009	2	군서농공단지 칠곡농공단지	266.70	96	96
2010	2	군서농공단지 칠곡농공단지	266.70	163	163

자료 : 지역경제과

산업 및 농공단지(속)

(단위 : 개)

연도및 읍·면별	입주업체수	가동률(%)	종업원수 (명)	생 산 액 (억원)	수 출 액 (천불)
2006	21	95	130	150	200
2007	21	90	129	244	13
2008	21	100	168	225	1,128
2009	22	100	628	6,200	853
2010	22	100	628	6,200	853
군 서	22	100	628	6,200	853

자료 : 지역경제과

Ⅶ. 광업·제조업 및 에너지

7. 민수용탄 수급

(단위 : M/T)

연도별	전 월(년)말 저탄량			반 입 량(수송량)			
	계	국 내 탄	수 입 탄	계		도 로	
				국내탄	수입탄		
2005	-	-	-	-	-	-	-
2006	-	-	-	-	-	-	-
2007	-	-	-	-	-	-	-
2008	-	-	-	-	-	-	-
2009	-	-	-	-	-	-	-
2010	-	-	-	-	-	-	-

자료 : 지역경제과

민수용탄 수급(속)

(단위 : M/T)

연도별	소 비 량			저 탄 량		
	계	국 내 탄	수 입 탄	계	국 내 탄	수 입 탄
2005	15,400	15,400	-	-	-	-
2006	14,807	14,807	-	-	-	-
2007	14,730	14,730	-	-	-	-
2008	15,500	15,500	-	-	-	-
2009	15,184	15,184	-	-	-	-
2010	14,729	14,729	-	-	-	-
1월	2,685	2,685	-	-	-	-
2월	2,330	2,330	-	-	-	-
3월	1,344	1,344	-	-	-	-
4월	879	879	-	-	-	-
5월	948	948	-	-	-	-
6월	4	4	-	-	-	-
7월	47	47	-	-	-	-
8월	39	39	-	-	-	-
9월	452	452	-	-	-	-
10월	1,147	1,147	-	-	-	-
11월	2,459	2,459	-	-	-	-
12월	2,395	2,395	-	-	-	-

자료 : 지역경제과

8. 석유류 소비량

(단위 : k)

연도및 월	합 계	휘 발 유	등 유	경 유	병커C유	LPG	기 타
2005	229,015	42,842	61,580	92,120	-	32,473	-
2006	36,375	6,828	9,760	14,640	-	5,147	-
2007	73,379	9,356	12,647	38,349	2,640	10,127	260
2008	72,222	9,154	12,039	38,418	2,564	9,787	260
2009	53,922	8,980	8,469	25,713	-	10,760	-
2010	54,311	9,938	24,143	9,189	-	11,044	-
1월	4,787	577	1,386	1,376	-	1,448	-
2월	4,790	763	1,640	1,205	-	1,182	-
3월	4,732	785	2,042	888	-	1,018	-
4월	4,218	804	1,934	643	-	836	-
5월	4,164	848	2,271	382	-	663	-
6월	4,005	888	2,233	276	-	608	-
7월	3,461	881	1,930	192	-	458	-
8월	3,770	1,040	1,993	187	-	551	-
9월	4,200	1,048	1,914	435	-	804	-
10월	5,038	796	2,169	1,174	-	899	-
11월	4,995	755	2,188	1,014	-	1,039	-
12월	6,151	753	2,443	1,417	-	1,538	-

자료 : 지역경제과

9. 에너지 관리대상 현황

(단위 : 건, TOE/연)

연도및 읍·면·별	관리대상	에 너 지 사 용 량 현 황		
		2,000~5,000 미만	5,000~30,000 미만	30,000 이상
2005	1	-	-	1
2006	1	-	-	1
2007	1	-	-	1
2008	1	-	-	1
2009	1	-	-	1
2010	1	-	-	1
영 광	-	-	-	-
백 수	-	-	-	-
홍 농	1	-	-	1
대 마	-	-	-	-
묘 량	-	-	-	-
불 갑	-	-	-	-
군 서	-	-	-	-
군 남	-	-	-	-
염 산	-	-	-	-
법 성	-	-	-	-
낙 월	-	-	-	-

자료 : 지역경제과

VIII. 전기 · 가스 · 수도

VIII. 전기·가스·수도

1. 발전현황

연도 및 발전소별	발전설비 (MWh)	발전량(MWh)	평균전력 (kW)	최대전력(kW)
2005	5,900	47,753,963	5,442,660	5,978,000
2006	5,900	50,048,401	5,713,592	6,212,218
2007	5,901.25	47,600,532	5,433,850	6,235,656
2008	5,903.00	49,766,490	5,665,583	6,231,622
2009	5,903.00	50,934,438	5,814,211	6,225,310
2010	5,903	50,734,643	5,792,400	6,305,344
1발전소 (1·2호기)	1,900	15,794,077	1,803,000	2,044,000
2발전소 (3·4호기)	2,000	17,540,671	2,003,000	2,114,000
3발전소(5·6호기)	2,000	17,396,395	1,986,000	2,127,000
3발 솔라파크	3	3,500	400	20,344

자료 : 한국수력원자력(주) 영광원자력본부

2. 용도별 전력사용량

(단위 : MWh)

연도 및 월 별	합 계	가 정 용	
		점 유 율(%)	점 유 율(%)
2005	464,345	100	11.97
2006	420,088	100	13.45
2007	464,747	100	11.96
2008	502,387	100	11.7
2009	526,389	100	11.45
2010	557,614	100	11.3
1월	49,028	100	11.4
2월	49,991	100	11.3
3월	54,042	100	9.3
4월	66,647	100	7.9
5월	40,422	100	12.5
6월	37,811	100	13.2
7월	37,965	100	12.8
8월	41,339	100	13.4
9월	45,367	100	12.2
10월	38,323	100	13.0
11월	48,220	100	10.9
12월	48,459	100	11.1

자료 : 한국전력공사 영광지점

Ⅷ. 전기·가스·수도

용도별 전력사용량(속)

(단위 : MWh)

연도및 월 별	공 공 용	서비스업		
		점 유 율(%)	점 유 율(%)	
2005	11,510	2.48	329,483	70.96
2006	12,517	2.98	335,851	79.95
2007	11,510	2.48	329,483	70.90
2008	14,980	3.0	338,591	67.4
2009	16,762	3.18	343,760	65.31
2010	19,044	3.4	354,763	63.6
1월	1,992	4.1	32,346	66.0
2월	1,909	3.8	32,347	64.7
3월	1,695	3.1	37,707	69.8
4월	1,855	2.8	49,482	74.2
5월	1,416	3.5	25,177	62.3
6월	1,256	3.3	22,882	60.5
7월	1,389	3.7	22,855	60.2
8월	1,429	3.5	24,160	58.4
9월	1,540	3.4	27,932	61.6
10월	1,157	3.0	23,248	60.7
11월	1,487	3.1	25,241	52.3
12월	1,919	4.0	31,386	64.8

자료 : 한국전력공사 영광지점

용도별 전력사용량(속)

(단위 : MWh)

연도및 월 별	산		업		용	
	소 계	점 유 율(%)	농림수산업	점 유 율(%)		
2005	67,773	15.0	51,020	10.99		
2006	15,235	3.63	458	0.11		
2007	68,175	14.16	51,020	10.97		
2008	90,040	17.9	64,449	71.6		
2009	105,607	20.06	72,405	13.76		
2010	120,702	21.6	81,452	14.6		
1월	9,098	18.6	6,033	12.3		
2월	10,107	20.2	6,671	13.3		
3월	9,591	17.7	6,755	12.5		
4월	10,014	15.0	6,647	10.0		
5월	8,780	21.7	5,610	13.9		
6월	8,687	23.0	5,509	14.6		
7월	8,876	23.4	5,737	15.1		
8월	10,221	24.7	6,739	16.3		
9월	10,374	22.9	6,465	14.3		
10월	8,939	23.3	5,547	14.5		
11월	16,244	33.7	13,104	27.2		
12월	9,771	20.2	6,635	13.7		

자료 : 한국전력공사 영광지점

용도별 전력사용량(속)

(단위 : MWh)

연도및 월 별	산 업		용	
	광 업	점 유 율(%)	제 조 업	점 유 율(%)
2005	1,956	0.42	14,797	3.19
2006	449	0.11	14,328	3.41
2007	1,956	0.42	15,199	3.27
2008	1,439	1.6	24,152	26.8
2009	1,829	0.35	31,373	5.96
2010	1,259	0.2	37,981	6.8
1월	77	0.2	2,988	6.1
2월	100	0.2	3,336	6.7
3월	86	0.2	2,750	5.1
4월	169	0.3	3,198	4.8
5월	179	0.4	2,981	7.4
6월	161	0.4	3,017	8.0
7월	84	0.2	3,055	8.0
8월	68	0.2	3,414	8.3
9월	82	0.2	3,827	8.4
10월	77	0.2	3,315	8.7
11월	69	0.1	3,071	6.4
12월	107	0.2	3,029	6.3

자료 : 한국전력공사 영광지점

3. 제조업 중분류별 전력사용량

(단위 : MWh)

연도및 월 별	합 계	음식료품 및 담배 제조업	섬유의복 및 가 죽 산 업	나무및나무 제품제조업 가구 포함	종이및종이제품 제조업 인쇄 및 출 판 업
2005	14,797	7,829	458	102	449
2006	14,328	7,474	458	223	438
2007	15,199	8,939	531	225	309
2008	24,152	16,860	194	61	202
2009	31,373	20,533	187	95	270
2010	37,981	24,083	317	149	312
1월	2,988	1,837	38	15	29
2월	3,336	2,065	43	17	38
3월	2,750	1,583	22	13	17
4월	3,198	1,826	26	14	28
5월	2,981	1,747	19	10	26
6월	3,017	1,809	25	9	19
7월	3,055	1,941	21	7	16
8월	3,414	2,249	18	8	21
9월	3,827	2,619	24	9	27
10월	3,315	2,190	19	10	29
11월	3,071	2,157	31	17	32
12월	3,029	2,060	31	20	30

자료 : 한국전력공사 영광지점

Ⅷ. 전기·가스·수도

제조업 중분류별 전력사용량(속)

(단위 : MWh)

연도 및 월 별	화학물과 석탄고무 제품	화학석유 플라스틱 제조업	비금속광물제조업 (석유석탄제품제외)	제1차금속산업	조립기계장비	금속기계제조업	기타 제조업
2005		2,501	2,241	308		536	373
2006		2,227	2,232	310		518	448
2007		2,007	2,078	-		536	574
2008		2,031	2,122	-		816	1,866
2009		3,716	2,540	-		523	3,509
2010		3,388	2,692	21		577	6,442
1월		302	188	1		51	527
2월		310	211	2		54	596
3월		275	215	2		45	578
4월		352	314	2		48	588
5월		303	230	2		47	597
6월		308	195	1		47	604
7월		276	184	1		47	562
8월		279	183	2		46	608
9월		257	180	1		46	664
10월		223	200	2		42	600
11월		261	273	2		49	249
12월		242	319	3		55	269

자료 : 한국전력공사 영광지점

4. 가스공급량

(단위 : 개소)

연도 및 월 별	도 시 가 스		프 로 판		부 탄	
	판 매 소 수	판매량 (1000 m ³)	판 매 소 수	판매량(t)	판 매 소 수	판매량(t)
2005	-	-	25(16)	5,160	3	2,316
2006	-	-	26(17)	5,087	4	2,333
2007	-	-	26(17)	5,220	4	2,414
2008	-	-	26(17)	5,179	4	2,532
2009	-	-	29(17)	5,431	4	2,653
2010	-	-	33(17)	5,813	5	3,512
1월	-	-	33(17)	762	5	298
2월	-	-	33(17)	622	5	291
3월	-	-	33(17)	536	5	293
4월	-	-	33(17)	440	5	294
5월	-	-	33(17)	349	5	291
6월	-	-	33(17)	320	5	303
7월	-	-	33(17)	241	5	299
8월	-	-	33(17)	290	5	302
9월	-	-	33(17)	423	5	310
10월	-	-	33(17)	473	5	269
11월	-	-	33(17)	547	5	289
12월	-	-	33(17)	810	5	273

주 : 프로판 판매소수 ()는 집단공급소 수입.

자료 : 지역경제과

5. 상수도

(단위 : 명)

연도및 읍면별	총 인 구	급수인구	보급률(%)	시설용량 (m ³ /일)	급수량 (m ³ /일)	1일1인당 급수량(l)	급수전수
2005	61,500	38,631	62.8	16,080	9,732	252	9,843
2006	60,269	40,332	66.92	20,080	10,470	252	10,430
2007	59,179	41,421	69.99	20,080	10,556	255	11,477
2008	58,497	42,683	72.97	19,450	10,842	254	12,146
2009	57,490	45,395	79.0	18,150	11,200	239	13,152
2010	57,362	49,099	85.6	18,150	11,840	241	14,168
영 광	21,573	19,819	91.9	6,300	6,000	303	4,933
백 수	5,532	4,851	87.7	2,000	822	169	1,708
홍 농	7,691	7,143	72.7	-	1,140	204	1,090
대 마	1,797	762	42.4	-	115	151	293
묘 량	1,984	1,183	59.6	4,000	202	171	477
불 갑	1,449	951	65.6	-	214	225	388
군 서	2,578	1,343	52.1	-	298	222	637
군 남	2,731	2,422	88.7	-	452	187	986
염 산	4,873	4,739	97.3	1,350	882	186	1,848
법 성	6,475	5,886	90.9	4,500	1,715	291	1,808
낙 월	679	-	-	-	-	-	-

자료 : 상하수도사업소

6. 상수도관

(단위 : m)

연도및 읍면별	합 계	도 수 관				송 수 관			
		계	강 관	주철관	기 타	계	강 관	주철관	기 타
2005	433,762	-	-	-	-	34,438	21,923	7,850	4,665
2006	631,160	272	272	-	-	34,438	21,923	7,850	4,665
2007	642,205	272	272	-	-	34,438	21,923	7,850	4,665
2008	775,328	272	272	-	-	34,510	21,923	7,922	4,665
2009	829,715	272	272	-	-	34,510	21,923	7,922	4,665
2010	919,042	272	272	-	-	34,510	21,923	7,922	4,665
영 광	209,115	272	272	-	-	19,612	14,703	2,179	2,730
백 수	124,275	-	-	-	-	442	272	170	-
홍 농	87,481	-	-	-	-	6,165	3,880	350	1,935
대 마	53,394	-	-	-	-	-	-	-	-
묘 량	73,963	-	-	-	-	72	-	72	-
불 갑	53,795	-	-	-	-	-	-	-	-
군 서	63,698	-	-	-	-	-	-	-	-
군 남	81,279	-	-	-	-	2,630	2,630	-	-
염 산	73,418	-	-	-	-	450	-	450	-
법 성	98,624	-	-	-	-	5,139	438	4,701	-
낙 월	-	-	-	-	-	-	-	-	-

자료 : 상하수도사업소

Ⅷ. 전기·가스·수도

상수도관(속)

(단위 : m)

연도및 읍면별	배 수 관				급 수 관			
	계	강 관	주철관	기 타	계	아연도강관	합성수지관	기 타
2005	220,690	18,435	48,045	154,210	178,634	16,817	150,494	11,323
2006	411,563	18,435	51,262	341,866	184,887	16,817	156,747	11,323
2007	418,438	18,435	51,262	348,741	189,057	16,817	156,747	15,493
2008	542,212	18,435	51,262	472,515	198,334	16,817	170,194	11,323
2009	588,843	18,435	49,788	520,620	206,090	16,817	177,950	11,323
2010	666,976	18,435	49,788	598,753	217,284	16,817	189,144	11,323
영 광	101,782	5,974	16,144	79,664	87,449	12,500	70,106	4,843
백 수	95,278	6,798	16,737	71,743	28,555	-	28,555	-
홍 농	61,711	1,177	2,738	57,796	19,605	130	19,475	-
대 마	51,581	-	-	51,581	1,813	-	1,813	-
묘 량	70,843	-	3,217	67,626	3,048	-	3,048	-
불 갑	50,519	-	-	50,519	3,276	-	3,276	-
군 서	59,073	-	-	59,073	4,625	-	4,625	-
군 남	57,551	2,196	-	55,355	21,098	-	21,098	-
염 산	61,618	2,290	7,812	51,516	11,350	-	11,350	-
법 성	57,020	-	3,140	53,880	36,465	4,187	25,798	6,480
낙 월	-	-	-	-	-	-	-	-

자료 : 상하수도사업소

7. 급수 사용량

(단위 : m³)

연도및 읍면별	합 계	가 정 용	영업용1종 (일반용)	영업용 2 종	육탕용1종 (대중탕용)	육탕용 2 종	전용공업용	기 타
2005	2,737,464	1,634,660	990,775	-	112,029	-	-	-
2006	2,661,939	1,683,083	923,948	-	54,908	-	-	-
2007	2,740,695	1,720,284	959,704	-	60,707	-	-	-
2008	2,851,018	1,802,223	989,099	-	59,696	-	-	-
2009	2,983,968	1,869,091	1,042,443	-	59,136	-	-	13,298
2010	3,196,183	2,020,080	1,108,008	-	45,131	-	-	22,964
영 광	1,627,277	962,558	650,483	-	14,236	-	-	-
백 수	213,358	181,876	31,482	-	-	-	-	-
홍 농	305,697	205,716	84,693	-	-	-	-	15,288
대 마	21,407	18,984	2,423	-	-	-	-	-
묘 량	47,651	37,069	10,582	-	-	-	-	-
불 갑	49,010	34,476	14,534	-	-	-	-	-
군 서	72,032	47,859	16,497	-	-	-	-	7,676
군 남	116,205	92,127	24,078	-	-	-	-	-
염 산	257,697	201,006	56,402	-	289	-	-	-
법 성	451,843	211,585	209,652	-	30,606	-	-	-
낙 월	34,006	26,824	7,182	-	-	-	-	-

자료 : 상하수도사업소

8. 급수사용료 부과

(단위 : 천원)

연도및 읍면별	합 계	가 정 용	영업용1종 (일반용)	영업용 2 종	육탕용1종 (대중탕용)	육탕용 2 종	전용공업용	기 타
2005	2,389,354	1,160,500	1,118,343	-	110,511	-	-	-
2006	2,428,198	1,237,206	1,110,876	-	80,116	-	-	-
2007	2,515,327	1,248,108	1,177,283	-	89,936	-	-	-
2008	2,579,056	1,303,249	1,188,792	-	87,045	-	-	-
2009	2,656,354	1,295,453	1,260,148	-	91,730	-	-	9,023
2010	2,793,864	1,373,257	1,337,004	-	67,926	-	-	15,677
영 광	1,444,327	620,794	803,073	-	20,460	-	-	-
백 수	169,994	132,227	37,767	-	-	-	-	-
홍 농	245,984	135,349	100,280	-	-	-	-	10,355
대 마	17,494	14,852	2,642	-	-	-	-	-
묘 량	38,877	27,255	11,622	-	-	-	-	-
불 갑	42,323	24,859	17,464	-	-	-	-	-
군 서	63,652	37,656	20,674	-	-	-	-	5,322
군 남	93,903	66,796	27,107	-	-	-	-	-
염 산	207,804	144,451	62,860	-	493	-	-	-
법 성	441,049	149,229	244,847	-	46,973	-	-	-
낙 월	28,457	19,789	8,668	-	-	-	-	-

자료 : 상하수도사업소

9. 하수도 인구 및 보급률

(단위: 명, km², %)

연도및 읍면별	수 계	특별대책지역	총인구(명)	총면적(km ²)
2007	연안(서해)	-	59,179	473.65
2008	연안(서해)	-	58,497	473.53
2009	연안(서해)	-	57,501	475
2010	연안(서해)	-	57,885	475
영 광	연안(서해)	-	21,734	46
백 수	연안(서해)	-	5,572	87
홍 농	연안(서해)	-	7,739	40
대 마	연안(서해)	-	1,813	35
묘 량	연안(서해)	-	2,015	45
불 갑	연안(서해)	-	1,458	37
군 서	연안(서해)	-	2,638	26
군 남	연안(서해)	-	2,746	49
염 산	연안(서해)	-	4,932	65
법 성	연안(서해)	-	6,555	33
낙 월	연안(서해)	-	683	12

자료 : 상하수도사업소

Ⅷ. 전기·가스·수도

하수도 인구 및 보급률(속)

(단위: 명, km², %)

연도및 읍면별	하수처리구역 내								면적(km ²)
	하수종말 처리인구(명)				폐수종말 처리인구(명)				
	계	1차	2차	3차	계	1차	2차	3차	
2007	21,913	-	-	21,913	-	-	-	-	5.58
2008	23,153	-	-	23,153	172	-	-	172	5.99
2009	27,943	-	-	27,943	172	-	-	172	30.04
2010	29,614	-	-	29,614	232	-	-	232	30.04
영광	16,761	-	-	16,761	-	-	-	-	14.60
백수	1,322	-	-	1,322	-	-	-	-	0.75
홍농	4,074	-	-	4,074	-	-	-	-	7.85
대마	344	-	-	344	-	-	-	-	0.06
묘량	477	-	-	477	-	-	-	-	0.08
불갑	347	-	-	347	-	-	-	-	0.39
군서	408	-	-	408	232	-	-	232	0.56
군남	476	-	-	476	-	-	-	-	0.29
염산	1,457	-	-	1,457	-	-	-	-	0.90
법성	3,719	-	-	3,719	-	-	-	-	4.44
낙월	229	-	-	229	-	-	-	-	0.12

자료 : 상하수도사업소

하수도 인구 및 보급률(속)

(단위: 명, km², %)

연도및 읍면별	하수처리구역 외				면적(km ²)	하수도 보급률 (%)
	인구(명)					
	계	시 가	비 시 가			
2007	37,266	2,275	34,991	468.14	37.0	
2008	35,172	13,898	21,274	467.66	39.6	
2009	29,386	9,753	19,633	444.30	48.6	
2010	28,039	9,517	18,522	446.00	51.6	
영광	4,973	3,097	1,876	32	77.1	
백수	4,250	632	3,618	86	23.7	
홍농	3,665	1,235	2,430	32	52.6	
대마	1,469	343	1,126	35	19.0	
묘량	1,538	308	1,230	45	23.7	
불갑	1,111	259	852	37	23.8	
군서	1,998	534	1,464	25	24.3	
군남	2,270	439	1,831	49	17.3	
염산	3,475	1,533	1,942	64	29.5	
법성	2,836	870	1,966	29	56.7	
낙월	454	267	187	12	33.5	

자료 : 상하수도사업소

10. 하수사용료 부과

(단위 : 백만원)

연도및 읍면별	업종별하수사용료							
	합계	가정용	영업용1종	영업용2종	육탕용1종	육탕용2종	공공용	기타
2009	517	153	340	24	-	-	-	-
2010	548	245	297	6	-	-	-	-
영광	384	128	251	5	-	-	-	-
백수	-	-	-	-	-	-	-	-
홍농	29	15	14	-	-	-	-	-
대마	-	-	-	-	-	-	-	-
묘량	-	-	-	-	-	-	-	-
불갑	-	-	-	-	-	-	-	-
군서	-	-	-	-	-	-	-	-
군남	-	-	-	-	-	-	-	-
염산	-	-	-	-	-	-	-	-
법성	135	102	32	1	-	-	-	-
낙월	-	-	-	-	-	-	-	-

자료 : 상하수도사업소

하수사용료 부과(속)

(단위 : 백만원)

연도및 읍면별	하수도처리비용분석					
	연간부과량 (천톤)	부과액 (백만원)	평균단가 (원/톤)	처리비용 (백만원)	처리원가 (원/톤)	현실화율 (%)
2009	1,368	517	378.0	415	303	124
2010	1,529	548	358	571	373	104
영광	1,003	384	383	-	-	-
백수	-	-	-	-	-	-
홍농	85	29	341	-	-	-
대마	-	-	-	-	-	-
묘량	-	-	-	-	-	-
불갑	-	-	-	-	-	-
군서	-	-	-	-	-	-
군남	-	-	-	-	-	-
염산	-	-	-	-	-	-
법성	441	135	306	-	-	-
낙월	-	-	-	-	-	-

자료 : 상하수도사업소

IX. 유통·금융·보험 및 기타 서비스

IX. 유통·금융·보험 및 기타 서비스

1. 유통업체 현황

(단위 : 개소, m²)

연도및 읍·면·별	합 계				대 형 마 트(할인점)			
	개 소	면 적			개 소	면 적		
		매 장 면 적	건 물 연면적	대지면적 (시장)		매 장 면 적	건 물 연면적	
2007	5	7,417	8,118	-	-	-	-	
2008	5	9,333	-	25,952	-	-	-	
2009	3	9,333	-	25,952	-	-	-	
2010	3	9,333	-	25,952	-	-	-	
영 광	3	9,333	-	25,952	-	-	-	
백 수	-	-	-	-	-	-	-	
홍 농	-	-	-	-	-	-	-	
대 마	-	-	-	-	-	-	-	
묘 량	-	-	-	-	-	-	-	
불 갑	-	-	-	-	-	-	-	
군 서	-	-	-	-	-	-	-	
군 남	-	-	-	-	-	-	-	
염 산	-	-	-	-	-	-	-	
법 성	-	-	-	-	-	-	-	
낙 월	-	-	-	-	-	-	-	

자료 : 지역경제과

유통업체 현황(속)

(단위 : 개소, m²)

연도및 읍·면·별	전 문 점			백 화 점		
	개 소	면 적		개 소	면 적	
		매 장 면 적	건 물 연면적		매 장 면 적	건 물 연면적
2007	-	-	-	-	-	-
2008	-	-	-	-	-	-
2009	-	-	-	-	-	-
2010	-	-	-	-	-	-
영 광	-	-	-	-	-	-
백 수	-	-	-	-	-	-
홍 농	-	-	-	-	-	-
대 마	-	-	-	-	-	-
묘 량	-	-	-	-	-	-
불 갑	-	-	-	-	-	-
군 서	-	-	-	-	-	-
군 남	-	-	-	-	-	-
염 산	-	-	-	-	-	-
법 성	-	-	-	-	-	-
낙 월	-	-	-	-	-	-

자료 : 지역경제과

IX. 유통·금융·보험 및 기타 서비스

유통업체 현황(속)

(단위 : 개소, m²)

연도및 읍·면별	시			장		
	개 소	면 적		개 소	면 적	
		매 장 면 적	대 지 면 적		매 장 면 적	대 지 면 적
2007	3	1,613	1,613	2	5,804	6,505
2008	1	1,192	1,226	2	8,141	24,726
2009	1	1,192	1,226	2	8,141	24,726
2010	1	1,192	1,226	2	8,141	24,726
영 광	1	1,192	1,226	2	8,141	24,726
백 수	-	-	-	-	-	-
홍 농	-	-	-	-	-	-
대 마	-	-	-	-	-	-
묘 량	-	-	-	-	-	-
불 갑	-	-	-	-	-	-
군 서	-	-	-	-	-	-
군 남	-	-	-	-	-	-
염 산	-	-	-	-	-	-
법 성	-	-	-	-	-	-
낙 월	-	-	-	-	-	-

자료 : 지역경제과

2. 금융기관

(단위 : 개소)

연도및 읍·면별	계	지방은행	특 수 은 행		
		광주은행	농협중앙회	수협중앙회	축협중앙회
2005	3	2	1	-	-
2006	3	2	1	-	-
2007	3	2	1	-	-
2008	3	2	1	-	-
2009	3	2	1	-	-
2010	3	2	1	-	-
영 광	2	1	1	-	-
백 수	-	-	-	-	-
홍 농	1	1	-	-	-
대 마	-	-	-	-	-
묘 량	-	-	-	-	-
불 갑	-	-	-	-	-
군 서	-	-	-	-	-
군 남	-	-	-	-	-
염 산	-	-	-	-	-
법 성	-	-	-	-	-
낙 월	-	-	-	-	-

주 : 2000. 7. 1일자로 축협중앙회가 농협중앙회로 흡수

자료 : 기획예산실

3. 금융기관 예금, 대출 및 어음¹⁾

(단위 : 백만원)

연도 및 월 별	예금총계 ²⁾	저 축 성 예 금					
		계	정기예금	정기적금	저축예금 ³⁾	자유저축예금	기 타
2005	193,719	165,878	103,390	6,073	37,073	-	19,342
2006	202,164	158,970	90,771	5,479	37,954	-	24,766
2007	233,938	188,060	105,422	5,072	36,291	-	41,275
2008	225,904	189,642	102,626	5,356	35,615	-	46,045
2009	287,806	250,725	158,160	5,752	41,053	-	45,760
2010	295,278	247,185	159,135	4,942	47,449	-	35,659
1월	281,324	253,272	161,253	5,783	41,104	-	45,132
2월	271,872	230,514	142,139	5,616	43,819	-	38,358
3월	270,848	240,360	157,808	5,700	44,494	-	32,358
4월	281,255	241,708	159,930	5,390	41,245	-	35,143
5월	281,401	245,489	160,483	5,203	40,945	-	38,912
6월	298,077	261,514	166,972	5,188	44,737	-	44,617
7월	297,111	269,607	176,118	4,906	45,665	-	42,918
8월	285,743	265,037	177,152	4,917	40,990	-	41,978
9월	294,425	267,067	170,887	4,798	51,483	-	39,899
10월	294,070	265,187	167,863	4,548	46,726	-	46,050
11월	293,298	265,229	176,675	4,749	43,055	-	40,750
12월	295,278	247,185	159,135	4,942	47,449	-	35,659

주 : 1)예금취급 점포 기준임. 2)외화예금 및 동업자예금 제외 3)자유저축예금 포함(* 97. 6월부터)

자료 : 한국은행 광주전남본부

금융기관예금, 대출 및 어음¹⁾(속)

(단위 : 백만원)

연도 및 월 별	요구불예금	대 출	어 음 교 환				
			장 수 (천장)	금 액	장당평균금액 (천원)	부도액	부도율 ⁴⁾
2005	27,841	220,749	-	-	-	-	-
2006	43,194	232,059	-	-	-	-	-
2007	45,878	239,486	-	-	-	-	-
2008	45,878	239,486	-	-	-	-	-
2009	45,878	239,486	-	-	-	-	-
2010	48,093	244,105	-	-	-	-	-
1월	28,052	237,784	-	-	-	-	-
2월	41,358	229,840	-	-	-	-	-
3월	30,488	232,914	-	-	-	-	-
4월	39,547	232,247	-	-	-	-	-
5월	35,912	237,539	-	-	-	-	-
6월	36,563	228,191	-	-	-	-	-
7월	27,504	223,757	-	-	-	-	-
8월	20,706	222,093	-	-	-	-	-
9월	27,358	226,615	-	-	-	-	-
10월	28,883	241,206	-	-	-	-	-
11월	28,069	241,186	-	-	-	-	-
12월	48,093	244,105	-	-	-	-	-

주 : 4)부도금액기준

자료 : 한국은행 광주전남본부

IX. 유통·금융·보험 및 기타 서비스

4. 새마을금고

(단위 : 개, 백만원)

연도및 금고별	금 고 수	자 산 액	예 금 액	대 출 액	회원수(명)
2005	5	103,976	91,228	50,284	33,891
2006	5	110,462	98,544	50,135	34,969
2007	5	116,690	98,947	55,262	35,415
2008	5	116,872	105,225	61,791	35,579
2009	7	158,662	145,207	68,960	27,354
2010	5	193,438	174,959	91,757	33,578
정주새마을금고	1	106,557	95,966	50,116	17,106
백수새마을금고	1	14,707	12,669	5,359	3,846
염산새마을금고	1	15,362	13,737	4,704	2,335
법성새마을금고	1	53,556	52,218	30,518	9,610
원자력마을금고	1	3,256	369	1,060	681

자료 : 새마을금고연합회 광주전남지부

5. 수출입 통관실적¹⁾

(단위 : 천불)

연 도 별	총 액 (A+B)	수 출 (A)	수 입 (B)	수출입초과(A-B)
2005	1,624	1,624	-	1,624
2006	1,900	1,900	-	1,900
2007	2,189	2,189	-	2,189
2008	2,276	2,276	-	2,276
2009	1,106	1,106	-	1,106
2010	740	740	-	740
1월	14	14	-	14
2월	43	43	-	43
3월	76	76	-	76
4월	90	90	-	90
5월	119	119	-	119
6월	77	77	-	77
7월	71	71	-	71
8월	10	10	-	10
9월	1	1	-	1
10월	0	0	-	0
11월	100	100	-	100
12월	139	139	-	139

주 : 1)통관기준, 사업체소재지 기준임.

자료 : 지역경제과

5-1. 수출실적

(단위 : 천불)

연도 및 월 별	합 계	식품 및 산동물	음료 및 담배	비식용 원재료 (연료제외)	광물성연료, 운할유 및 관련물질	물동식성 유지 및 왁스	화학물 및 관련제품	재료별 제조품	기계 및 운수 장비	기타 제조품	달리분류되지 않은 상품 및 취급물
2005	1,624	1,580	-	-	-	-	-	44	-	-	
2006	1,900	1,800	-	-	-	-	-	90	-	10	
2007	2,189	2,062	-	-	-	-	-	112	-	15	
2008	1,128	-	-	-	-	-	-	1,128	-	-	
2009	1,106	1,106	-	-	-	-	-	1,128	-	-	
2010	740	740	-	-	-	-	-	1,128	-	-	
1월	14	14	-	-	-	-	-	-	-	-	
2월	43	43	-	-	-	-	-	-	-	-	
3월	76	76	-	-	-	-	-	-	-	-	
4월	90	90	-	-	-	-	-	-	-	-	
5월	119	119	-	-	-	-	-	-	-	-	
6월	77	77	-	-	-	-	-	-	-	-	
7월	71	71	-	-	-	-	-	-	-	-	
8월	10	10	-	-	-	-	-	-	-	-	
9월	1	1	-	-	-	-	-	-	-	-	
10월	-	-	-	-	-	-	-	-	-	-	
11월	100	100	-	-	-	-	-	-	-	-	
12월	139	139	-	-	-	-	-	-	-	-	

자료 : 지역경제과

5-2. 수입실적

(단위 : 천불)

연도 및 월 별	합 계	식품 및 산동물	음료 및 담배	비식용 원재료 (연료제외)	광물성연료, 운할유 및 관련물질	동식물성 유지 및 왁스	화학물 및 관련제품	재료별 제조품	기계 및 운수 장비	기타 제조품	달리분류되지 않은 상품 및 취급물
2005	-	-	-	-	-	-	-	-	-	-	-
2006	-	-	-	-	-	-	-	-	-	-	-
2007	-	-	-	-	-	-	-	-	-	-	-
2008	-	-	-	-	-	-	-	-	-	-	-
2009	-	-	-	-	-	-	-	-	-	-	-
2010	-	-	-	-	-	-	-	-	-	-	-
1월	-	-	-	-	-	-	-	-	-	-	-
2월	-	-	-	-	-	-	-	-	-	-	-
3월	-	-	-	-	-	-	-	-	-	-	-
4월	-	-	-	-	-	-	-	-	-	-	-
5월	-	-	-	-	-	-	-	-	-	-	-
6월	-	-	-	-	-	-	-	-	-	-	-
7월	-	-	-	-	-	-	-	-	-	-	-
8월	-	-	-	-	-	-	-	-	-	-	-
9월	-	-	-	-	-	-	-	-	-	-	-
10월	-	-	-	-	-	-	-	-	-	-	-
11월	-	-	-	-	-	-	-	-	-	-	-
12월	-	-	-	-	-	-	-	-	-	-	-

자료 : 지역경제과

X. 주택 · 건설

X. 주택 · 건설

1. 주택현황 및 보급률

(단위 : 호)

연도및 읍·면별	일 반 가구수 ¹⁾	주 택 수							주 택 보 급 률 (%)
		합 계	단독주택	다가구주택	아파트	연립 주택	다세대 주택	비거주용 건물내 주택	
2005	25,162	25,505	20,649	89	4,071	631	65	-	101
2006	24,991	25,675	20,719	89	4,171	631	65	-	102.7
2007	24,762	25,675	20,759	89	4,171	631	65	-	103.8
2008	24,601	25,764	20,647	89	4,223	651	154	-	103.8
2009	24,983	25,925	20,746	97	4,236	692	154	-	103.7
2010	25,652	26,343	20,568	112	4,737	742	154	-	102.69
영 광	8,593	-	-	-	-	-	-	-	-
백 수	2,742	-	-	-	-	-	-	-	-
홍 농	3,198	-	-	-	-	-	-	-	-
대 마	915	-	-	-	-	-	-	-	-
묘 량	977	-	-	-	-	-	-	-	-
불 갑	709	-	-	-	-	-	-	-	-
군 서	1,255	-	-	-	-	-	-	-	-
군 남	1,437	-	-	-	-	-	-	-	-
염 산	2,451	-	-	-	-	-	-	-	-
법 성	2,954	-	-	-	-	-	-	-	-
낙 월	421	-	-	-	-	-	-	-	-

주 : 1) 주민등록상 세대수가 아닌 주택공급대상가구(보통가구)임.

자료 : 종합민원과

2. 연건평별 주택

(단위 : 호수)

연도및 건평별	합 계	단독주택	아 파 트	연립주택	다세대주택	비거주용 건 물 내
2010	19,357	14,560	3,915	521	65	296
20㎡이하	61	50	0	0	0	11
20㎡~40㎡	1,395	860	482	4	7	42
40㎡~60㎡	5,540	3,132	2,210	125	12	61
60㎡~85㎡	7,925	6,498	1,118	214	12	83
85㎡~100㎡	2,971	2,775	65	78	9	44
100㎡~130㎡	774	614	40	80	25	15
130㎡~165㎡	520	471	0	20	0	29
165㎡~230㎡	126	116	0	0	0	10
230㎡초과	45	44	0	0	0	1

주 : 2010인구주택총조사 결과임.

자료 : 기획예산실

X. 주택·건설

3. 건축허가(동수)

(단위 : 동수,㎡)

연도및 용도별	합 계							신 축						
	계	콘크리트	철골	조적	철골 철근	나무	기타	계	콘크리트	철골	조적	철골 철근	나무	기타
2005	149	32	83	31	-	3	-	102	26	51	23	-	2	-
2006	272	103	52	61	2	10	44	153	24	31	42	2	10	44
2007	279	105	53	62	2	10	47	158	24	32	43	2	10	47
2008	661	126	381	118	6	28	2	398	80	211	79	2	25	1
2009	743	129	201	97	1	10	1	491	85	338	63	1	3	1
2010	559	136	319	78	2	23	1	392	89	237	47	2	17	-
주 거 용	171	44	59	55	-	13	-	139	35	52	42	-	10	-
상 업 용	147	68	60	9	-	9	1	91	40	43	2	-	6	-
농 수 산 용	106	1	105	-	-	-	-	89	1	88	-	-	-	-
공 업 용	31	5	25	1	-	-	-	21	3	18	-	-	-	-
교육/사회용	29	12	7	7	2	1	-	10	6	-	1	2	1	-
공 공 용	11	4	7	-	-	-	-	8	3	5	-	-	-	-
기 타	64	2	56	6	-	-	-	34	1	31	2	-	-	-

자료 : 종합민원과

건축허가(동수)(속)

(단위 : 동수,㎡)

연도및 용도별	증축·개축·이전·대수선							용 도 변 경						
	계	콘크리트	철골	조적	철골 철근	나무	기타	계	콘크리트	철골	조적	철골 철근	나무	기타
2005	47	6	32	8	-	1	-	-	-	-	-	-	-	-
2006	94	61	20	13	-	-	-	25	18	1	6	-	-	-
2007	95	62	20	13	-	-	-	26	19	1	6	-	-	-
2008	226	31	160	28	4	2	1	37	15	10	11	-	1	-
2009	216	32	160	18	-	6	-	36	12	7	16	-	1	-
2010	133	31	76	20	-	5	1	34	16	6	11	-	1	-
주 거 용	27	7	6	11	-	3	-	5	2	1	2	-	-	-
상 업 용	33	16	12	2	-	2	1	23	12	5	5	-	1	-
농 수 산 용	17	-	17	-	-	-	-	-	-	-	-	-	-	-
공 업 용	10	2	7	1	-	-	-	-	-	-	-	-	-	-
문교/사회용	13	4	7	2	-	-	-	6	2	-	4	-	-	-
공 공 용	3	1	2	-	-	-	-	-	-	-	-	-	-	-
기 타	30	1	25	4	-	-	-	-	-	-	-	-	-	-

자료 : 종합민원과

3-1. 건축허가(면적)

(단위 : m²)

연도및 용도별	합				계		
	계	콘크리트	철 골	조 적	철골철근	나 무	기 타
2005	41,979	15,886	23,289	2,636	-	168	-
2006	50,401	12,334	20,134	5,109	509	763	11,552
2007	51,796	12,646	20,724	5,244	524	762	11,896
2008	127,029	50,323	60,379	9,713	3,818	2,738	58
2009	167,365	13,492	114,783	561	198	1,709	100
2010	187,535	64,487	108,385	6,598	6,521	1,464	80
주 거 용	33,164	22,328	5,384	4,383	-	1,069	-
상 업 용	38,014	28,420	7,923	1,304	-	287	80
농 수 산 용	77,616	1,673	75,943	-	-	-	-
공 업 용	13,950	903	13,047	-	-	-	-
문교/사회용	16,899	9,342	370	558	6,521	108	-
공 공 용	716	409	307	-	-	-	-
기 타	7,176	1,412	5,411	353	-	-	-

자료 : 종합민원과

건축허가(면적)(속)

(단위 : m²)

연도및 용도별	신				축		
	계	콘크리트	철 골	조 적	철골철근	나 무	기 타
2005	32,850	14,472	16,088	2,122	-	168	-
2006	41,358	6,403	17,834	4,297	509	763	11,552
2007	42,493	6,537	18,364	4,410	524	762	11,896
2008	79,127	31,389	34,728	7,255	3,198	2,509	48
2009	131,148	15,068	27,881	2,060	198	1,429	100
2010	159,661	54,646	92,768	4,381	6,521	1,345	-
주 거 용	30,546	20,930	4,832	3,773	-	1,011	-
상 업 용	31,655	25,057	5,992	380	-	226	-
농 수 산 용	68,459	1,673	66,786	-	-	-	-
공 업 용	12,224	759	11,465	-	-	-	-
문교/사회용	12,146	5,456	-	61	6,521	108	-
공 공 용	415	139	276	-	-	-	-
기 타	4,216	632	3,417	167	-	-	-

자료 : 종합민원과

X. 주택·건설

건축허가(면적)(속)

(단위 : m²)

연도및 용도별	증축·개축·이전·대수선						
	계	콘크리트	철 골	조 적	철골철근	나 무	기 타
2005	9,129	1,414	7,201	514	-	-	-
2006	7,352	4,528	2,135	689	-	-	-
2007	7,565	4,663	2,195	707	-	-	-
2008	38,786	12,567	23,849	1,511	620	229	10
2009	31,268	7,069	23,300	724	-	235	-
2010	21,574	5,628	15,142	779	-	57	80
주 거 용	1,961	986	399	541	-	35	-
상 업 용	2,555	922	1,609	34	-	22	80
농 수 산 용	9,157	-	9,157	-	-	-	-
공 업 용	1,726	144	1,582	-	-	-	-
문교/사회용	3,490	3,102	370	18	-	-	-
공 공 용	301	270	31	-	-	-	-
기 타	2,384	204	1,994	186	-	-	-

자료 : 종합민원과

건축허가(면적)(속)

(단위 : m²)

연도및 용도별	용 도 변 경						
	계	콘크리트	철 골	조 적	철골철근	나 무	기 타
2005	-	-	-	-	-	-	-
2006	1,691	1,403	165	123	-	-	-
2007	1,738	1,446	165	127	-	-	-
2008	9,116	6,367	1,802	947	-	-	-
2009	8,048	4,403	2,186	1,414	-	45	-
2010	6,300	4,213	475	1,506	-	106	-
주 거 용	657	412	153	69	-	23	-
상 업 용	3,804	2,441	322	958	-	83	-
농 수 산 용	-	-	-	-	-	-	-
공 업 용	-	-	-	-	-	-	-
문교/사회용	1,263	784	-	479	-	-	-
공 공 용	-	-	-	-	-	-	-
기 타	576	576	-	-	-	-	-

자료 : 종합민원과

4. 아파트 건립

(단위 : 개수)

연도별	동 수	주택수	규 모 별 주 택 수				
			40㎡ 이 하	40-60㎡ 이 하	60-85㎡ 이 하	85-135㎡ 이 하	135㎡ 초과
2005	-	-	-	-	-	-	-
2006	5	100	-	-	100	-	-
2007	-	-	-	-	-	-	-
2008	-	-	-	-	-	-	-
2009	1	13	-	-	-	-	13
2010	6	531	104	427	-	-	-

자료 : 종합민원과

아파트 건립(속)

(단위 : 개수)

연도별	층 수 별 주 택 수							
	5층 이하		6 - 10층		11 - 20층		21층 이상	
	동 수	주택수	동 수	주택수	동 수	주택수	동 수	주택수
2005	-	-	-	-	-	-	-	-
2006	5	100	-	-	-	-	-	-
2007	-	-	-	-	-	-	-	-
2008	-	-	-	-	-	-	-	-
2009	-	-	1	13	-	-	-	-
2010	-	-	-	-	6	531	-	-

자료 : 종합민원과

5. 토지거래 허가

(단위 : 건, 천㎡)

연도별	합 계		허 가		불 허 가 내 용					
					계		이용목적		기 타	
	건 수	면 적	건 수	면 적	건 수	면 적	건 수	면 적	건 수	면 적
2005	-	-	-	-	-	-	-	-	-	-
2006	-	-	-	-	-	-	-	-	-	-
2007	-	-	-	-	-	-	-	-	-	-
2008	-	-	-	-	-	-	-	-	-	-
2009	-	-	-	-	-	-	-	-	-	-
2010	-	-	-	-	-	-	-	-	-	-

자료 : 종합민원과

X. 주택·건설

6. 토지거래현황

(단위 : 필지수, 천㎡)

연도별	합 계		용 도 지 역 별							
			도 시 계 획 구 역 내							
	필지수	면 적	주 거 지 역		상 업 지 역		공 업 지 역		녹 지 지 역	
필지수			면 적	필지수	면 적	필지수	면 적	필지수	면 적	
2005	4,634	13,078	235	123	68	13	6	13	293	465
2006	4,250	16,497	623	146	128	24	4	5	276	625
2007	4,700	12,203	470	111	117	16	7	10	331	565
2008	5,180	10,836	654	204	135	25	10	10	403	703
2009	5,073	2,392	344	36	144	19	29	13	353	95
2010	5,923	13,852.30	912	241.65	143	33.42	687	1,318.84	388	597.93
영 광	1,298	1,022.26	621	95.15	93	17.22	2	7.92	176	281.94
백 수	846	4,788.75	35	51.08	4	0.97	-	-	84	149.78
홍 농	441	445.76	150	55.32	12	2.92	1	1.45	68	100.15
대 마	1,156	3,342.53	3	9.38	8	5.77	676	1,307.68	-	-
묘 량	245	463.50	-	-	-	-	6	0.69	-	-
불 갑	223	593.46	-	-	-	-	-	-	-	-
군 서	325	552.22	-	-	-	-	-	-	3	2.81
군 남	347	672.62	-	-	-	-	-	-	-	-
염 산	530	1,189.26	1	3.72	-	-	-	-	-	-
법 성	492	681.50	102	27.00	26	6.54	2	1.10	57	63.25
낙 월	20	100.44	-	-	-	-	-	-	-	-

자료 : 종합민원과

토지거래현황(속)

(단위 : 필지수, 천㎡)

연도별	용 도 지 역 별							
	도시계획구역내		관 리 지 역		농 립 지 역		자 연 환 경 보 전 지 역	
	용 도 미 지 정	필지수						
필지수	면 적	필지수	면 적	필지수	면 적	필지수	면 적	
2005	-	-	4,032	12,464	-	-	-	-
2006	-	-	3,219	15,697	-	-	-	-
2007	9	58	1,732	2,980	1,752	6,703	282	1,760
2008	-	-	1,808	2,552	1,824	6,346	346	996
2009	72	5	1,767	687	2,120	1,487	244	52
2010	108	172.25	1,945	4,689.99	1,623	6,567.35	117	230.86
영 광	1	2.02	244	262.44	161	355.57	-	-
백 수	10	9.40	250	2,459.89	438	2,108.75	25	8.89
홍 농	-	-	134	68.85	76	217.07	-	-
대 마	84	154.85	179	369.12	206	1,495.72	-	-
묘 량	2	1.13	116	97.52	116	359.46	5	4.69
불 갑	2	0.93	137	203.67	84	388.86	-	-
군 서	3	0.73	219	310.86	100	237.82	-	-
군 남	1	0.20	192	226.95	154	445.47	-	-
염 산	3	2.83	268	416.86	171	548.58	87	217.28
법 성	2	0.16	194	262.98	109	320.47	-	-
낙 월	-	-	12	10.85	8	89.58	-	-

주 : '06년 까지는 관리지역에 농림, 자연환경보전지역 포함.

자료 : 종합민원과

토지거래현황(속)

(단위 : 필지수, 천㎡)

연도별	지 목 별											
	전		답		대 지		임 야		공장용지		기 타	
	필지수	면 적	필지수	면 적	필지수	면 적	필지수	면 적	필지수	면 적	필지수	면 적
2005	1,107	1,519	1,947	5,112	748	319	579	5,199	3	9	250	920
2006	935	1,466	1,583	3,926	1,084	324	492	10,195	2	7	154	579
2007	1,205	1,530	1,684	3,944	1,032	326	539	5,630	17	60	223	713
2008	1,333	1,739	1,906	4,503	1,184	401	552	3,817	12	22	193	354
2009	1,489	1,791	1,930	4,090	1,050	599	551	3,721	7	-	160	449
2010	1,483	1,999.9	1,930	3,843.5	1,515	391.7	719	7,027.6	6	44.7	276	551.4
영 광	242	243.7	221	416.2	708	106.2	96	220.5	1	18.9	30	16.5
백 수	202	313.7	372	1,064.3	93	37.0	127	2,948.7	2	15.5	50	409.3
홍 능	117	96.2	147	236.7	135	42.6	25	67.7	-	-	17	2.4
대 마	349	621.1	373	551.7	129	46.5	207	2,104.6	-	-	98	18.4
묘 량	74	76.4	85	103.3	36	15.8	41	259.5	-	-	9	8.3
불 갑	38	41.6	98	159.1	57	21.8	24	367.2	-	-	6	3.6
군 서	89	151.9	139	238.6	54	26.6	31	118.5	3	10.3	9	6.0
군 남	75	92.8	177	348.6	66	23.8	25	210.4	-	-	4	5.8
염 산	161	209.7	181	396.6	72	29.3	85	487.0	-	-	31	66.5
법 성	130	143.8	131	328.4	159	40.3	50	154.0	-	-	22	14.6
낙 월	6	9.0	-	-	6	1.8	8	89.5	-	-	-	-

자료 : 종합민원과

X. 주택 · 건설

7. 용도지역

(단위 : 천㎡)

연도별	인 구			용도지역 총 합 계	도 시 지 역				
	합 계	도시지역 인 구 ¹⁾	비도시지역 인 구 ¹⁾		합 계	주 거 지 역			
						소 계	전용주거지역		
					제1종전용		제2종전용		
2007	59,179	35,289	23,890	553,486	44,164	4,316	-	-	-
2008	58,497	34,994	23,503	553,486	44,164	4,309	-	-	-
2009	57,037	35,499	21,538	547,457	47,006	4,760	-	-	-
2010	57,362	35,499	21,863	547,457	47,006	4,760	-	-	-

주 : 1) 도시지역인구는 읍 인구, 비도시지역인구는 면 인구임.

자료 : 도시과

용도지역(속)

(단위 : 천㎡)

연도별	도 시 지 역									
	주 거 지 역					상 업 지 역				
	일반 주거 지역			준주거 지 역	소 계	중 심	일 반	근 린	유 통	
제1종 일 반	제2종 일 반	제3종 일 반								
2007	4,020	2,263	1,757	-	296	785	-	689	96	-
2008	4,020	2,263	1,757	-	289	785	-	689	96	-
2009	4,463	2,067	2,396	-	297	851	-	755	96	-
2010	4,463	2,067	2,396	-	297	851	-	755	96	-

자료 : 도시과

용도지역(속)

(단위 : 천㎡)

연도별	도 시 지 역									미지정
	공 업 지 역				녹 지 지 역					
	소 계	전 용	일 반	준공업	소 계	보 전	생 산	자 연		
2007	4,006	-	3,499	507	34,562	7,433	2,780	24,349	495	
2008	4,029	-	3,500	529	34,546	7,433	2,780	24,333	495	
2009	6,934	-	6,307	627	32,999	7,478	2,702	22,819	1,462	
2010	6,934	-	6,307	627	32,999	7,478	2,702	22,819	1,462	

자료 : 도시과

용도지역(속)

(단위 : 천㎡)

연도별	비 도 시 지 역 ¹⁾					
	합 계	계획관리지역	생산관리지역	보전관리지역	농림지역	자연환경 보전지역
2007	509,322	1,386	-	132,196	281,695	94,045
2008	509,322	57,099	34,232	49,491	274,455	94,045
2009	500,451	57,099	33,937	41,804	273,511	94,100
2010	500,451	57,099	33,937	41,804	273,511	94,100

주 : 1) 도시지역인구는 읍인구임. 비도시지역인구는 면 인구임.

자료 : 도시과

8. 용도지구

(단위 : km)

연도별	합 계	경 관 지 구				미 관 지 구			
		소 계	자 연	수 변	시가지	소 계	중심지	역사문화	일 반
2007	8.3	6.7	6.7	-	-	-	-	-	-
2008	8.74	6.7	6.7	-	-	-	-	-	-
2009	18.64	6.7	6.7	-	-	-	-	-	-
2010	18.64	6.7	6.7	-	-	-	-	-	-

자료 : 도시과

용도지구(속)

(단위 : km)

연도별	고 도 지 구			방 화 지 구	방 재 지 구	보 존 지 구			
	소 계	최 고	최 저			소 계	문화자원	중 요 시설물	생태계
2007	0.1	0.1	-	-	-	0.2	0.2	-	-
2008	0.02	0.02	-	-	-	0.02	0.02	-	-
2009	0.02	0.02	-	-	-	0.02	0.02	-	-
2010	0.02	0.02	-	-	-	0.02	0.02	-	-

자료 : 도시과

용도지구(속)

(단위 : km)

연도별	시 설 보 호 지 구					취 락 지 구		
	소 계	학 교	공 용	항 만	공 항	소 계	자 연	집 단
2007	-	-	-	-	-	0.9	0.9	-
2008	-	-	-	-	-	0.9	0.9	-
2009	-	-	-	-	-	10.8	10.8	-
2010	-	-	-	-	-	10.8	10.8	-

자료 : 도시과

용도지구(속)

(단위 : km)

연도별	개 발 진 흥 지 구						특정용도 제한지구	위 락 지 구	리모델 링지구	기 타 ¹⁾
	소 계	주 거	산 업	유 통	관 광 휴 양	복 합				
2007	0.4	0.1	0.1	0.2	-	-	-	-	-	
2008	1.1	0.8	0.1	-	0.2	-	-	-	-	
2009	1.1	0.8	0.1	-	0.2	-	-	-	-	
2010	1.1	0.8	0.1	-	0.2	-	-	-	-	

자료 : 도시과

X. 주택·건설

9. 개발제한구역

연도별	현 황			면 적(km ²)					
	읍면수	가 구	인 구	계	대 지	임 야	전	답	기 타 ¹⁾
2007	-	-	-	-	-	-	-	-	-
2008	-	-	-	-	-	-	-	-	-
2009	-	-	-	-	-	-	-	-	-
2010	-	-	-	-	-	-	-	-	-

자료 : 도시과

개발제한구역(속)

연도별	건축물										기 타 ²⁾	
	계	도 상 하 수 공 용 시설	로 수 공 용 시설	및 도 용 시설	농 립 수 산 업 용 시설	주 택 및 근 립 생 활 설	주 민 공 동 이 용 시설	실 외 체 육 시설	도 시민 의 여 가 활 동 시설	국 방 군 사 에 관 한 시설		학 교 공 용 시설
2007	-	-	-	-	-	-	-	-	-	-	-	-
2008	-	-	-	-	-	-	-	-	-	-	-	-
2009	-	-	-	-	-	-	-	-	-	-	-	-
2010	-	-	-	-	-	-	-	-	-	-	-	-

자료 : 도시과

10. 공 원¹⁾

(단위 : 개소, 천 m²)

연도 및 읍·면별	도 시 공 원											
	계		어 린 이 공 원		근 립 공 원		소 공 원		도 시 자 연 공 원 구 역 ²⁾		체 육 공 원	
	개 소	면 적	개 소	면 적	개 소	면 적	개 소	면 적	개 소	면 적	개 소	면 적
2005	20	1,040	12	23	7	802	-	-	1	215	-	-
2006	20	1,042	12	25	7	802	-	-	1	215	-	-
2007	24	1,089	12	25	7	802	3	3	1	215	1	44
2008	24	1,078.8	12	25.3	6	790	4	4.2	1	215	1	44.3
2009	26	763.7	11	23.9	9	647.8	4	4.3	-	-	2	87.7
2010	26	763.7	11	23.9	9	647.8	4	4.3	0	0	2	87.7
영 광	13	489.6	7	17.4	3	426.1	2	1.8	-	-	1	44.3
백 수	1	43.4	-	-	-	-	-	-	-	-	1	43.4
홍 농	3	109	2	3.5	1	105.5	-	-	-	-	-	-
대 마	3	93.3	-	-	3	93.3	-	-	-	-	-	-
묘 량	-	-	-	-	-	-	-	-	-	-	-	-
불 갑	-	-	-	-	-	-	-	-	-	-	-	-
군 서	-	-	-	-	-	-	-	-	-	-	-	-
군 남	-	-	-	-	-	-	-	-	-	-	-	-
염 산	-	-	-	-	-	-	-	-	-	-	-	-
범 성	6	28.4	2	3	2	22.9	2	2.5	-	-	-	-
법 월	-	-	-	-	-	-	-	-	-	-	-	-

주 : 1) 조성기준 2) 2005년 이전은 '도시자연공원' 자료임.

자료 : 도시과

11. 하 천

(단위 : km)

연도별 및 하천종류별	하천수(개소)	총 연 장	요 개 수	기 개 수	미 개 수	개수율(%)
2005	216	393.81	393.81	192.11	201.7	48.78
2006	216	393.81	393.81	196.04	197.77	49.78
2007	216	393.81	393.81	199.26	194.55	50.59
2008	216	393.14	393.14	200.81	192.33	51.08
2009	216	393.14	393.14	201.24	191.9	51.19
2010	215	392.2	784.4	359.258	425.142	102.26
직할하천	-	-	-	-	-	-
지방하천	25	137.11	274.22	188.81	85.41	68.85 (불완전개수 포함)
준용하천	-	-	-	-	-	-
기 타	190	255.09	510.18	170.448	339.732	33.41

자료 : 재난관리과

12. 하천부지점용

(단위 : m², 천원)

연도및 읍·면·별	건 수	면 적					토사채취 (m ³)	사 용 료 징 수	
		계	전	답	잡종지	기 타		조 정	징 수
2005	54	22,300	-	-	-	22,300	-	-	1,556
2006	50	12,962	-	-	-	12,962	-	1,306	1,306
2007	49	9,261	-	-	-	9,261	-	1,080	1,080
2008	44	8,463	-	-	-	8,463	-	925	925
2009	50	10,708	-	-	-	10,708	-	801	801
2010	5	2,852	-	-	-	2,852	-	113	113
영 광	-	-	-	-	-	-	-	-	-
백 수	-	-	-	-	-	-	-	-	-
홍 농	1	1,135	-	-	-	1,135	-	113	113
대 마	1	25	-	-	-	25	-	-	-
묘 량	-	-	-	-	-	-	-	-	-
불 갑	1	150	-	-	-	150	-	-	-
군 서	-	-	-	-	-	-	-	-	-
군 남	1	237	-	-	-	237	-	-	-
염 산	-	-	-	-	-	-	-	-	-
법 성	1	1,305	-	-	-	1,305	-	-	-
낙 월	-	-	-	-	-	-	-	-	-

자료 : 재난관리과

X. 주택·건설

13. 도로

(단위 : m, m², %)

연도별	합			계		고속도로
	연 장	포 장	포 장 륜	미 포 장	미 개 통	
2006	323,300	265,800	82.2	57,500	-	15,400
2007	323,300	265,800	82.2	57,500	-	15,400
2008	323,300	265,800	82.2	57,500	-	15,400
2009	323,300	270,800	83.8	52,500	-	15,400
2010	323,300	178,800	86.2	44,500		15,400

자료 : 건설과

도 로(속)

(단위 : m, m², %)

연도별	일 반 국 도				
	연 장	포 장	포 장 륜	미 포 장	미 개 통
2006	86,900	76,400	87.9	10,500	-
2007	86,900	76,400	87.9	10,500	-
2008	86,900	76,400	87.9	10,500	-
2009	86,900	76,400	87.9	10,500	-
2010	86,900	76,400	87.9	10,500	-

자료 : 건설과

도 로(속)

(단위 : m, m², %)

연도별	지 방 도 / 시 군 도				
	연 장	포 장	포 장 륜	미 포 장	미 개 통
2006	221,000	174,000	78.7	47,000	-
2007	221,000	174,000	78.7	47,000	-
2008	221,000	174,000	78.7	47,000	-
2009	221,000	179,000	81.0	42,000	-
2010	221,000	187,000	84.6	34,000	-

자료 : 건설과

14. 도로시설물

(단위 : 개소, m, m²)

연도및 읍·면별	보 도 육 교			지 하 보 도			고 가 도 로		
	개 소	연 장	면 적	개 소	연 장	면 적	개 소	연 장	면 적
2005	5	120.5	321.4	-	-	-	2	75	997
2006	5	120.5	321.4	-	-	-	2	75	997
2007	5	120.5	321.4	-	-	-	2	75	997
2008	5	120.5	321.4	-	-	-	2	75	997
2009	5	121	321.4	-	-	-	3	105	1,282
2010	5	120.5	321.4	-	-	-	2	75	997
영 광	4	102.5	258.4	-	-	-	2	75	997
백 수	-	-	-	-	-	-	-	-	-
홍 농	1	18	63	-	-	-	-	-	-
대 마	-	-	-	-	-	-	-	-	-
묘 량	-	-	-	-	-	-	-	-	-
불 갑	-	-	-	-	-	-	-	-	-
군 서	-	-	-	-	-	-	-	-	-
군 남	-	-	-	-	-	-	-	-	-
염 산	-	-	-	-	-	-	-	-	-
법 성	-	-	-	-	-	-	-	-	-
낙 월	-	-	-	-	-	-	-	-	-

자료 : 건설과

도로시설물(속)

(단위 : 개소, m, m²)

연도및 읍·면별	지 하 상 가			터 널			가 로 등
	개 소	연 장	면 적	개 소	연 장	면 적	개 소
2005	-	-	-	4	2,800	30,816	6,239
2006	-	-	-	4	2,800	30,816	6,239
2007	-	-	-	4	2,800	30,816	6,239
2008	-	-	-	6	4,700	77,816	7,108
2009	-	-	-	6	4,700	77,816	7,201
2010	-	-	-	6	4,700	77,816	7,201
영 광	-	-	-	-	-	-	1,619
백 수	-	-	-	-	-	-	788
홍 농	-	-	-	-	-	-	735
대 마	-	-	-	-	-	-	360
묘 량	-	-	-	2	1,900	47,000	419
불 갑	-	-	-	4	2,800	30,816	542
군 서	-	-	-	-	-	-	539
군 남	-	-	-	-	-	-	545
염 산	-	-	-	-	-	-	625
법 성	-	-	-	-	-	-	877
낙 월	-	-	-	-	-	-	152

자료 : 건설과

X. 주택·건설

15. 교 량

(단위 : 개소, m)

연도및 읍·면별	합 계						고속도로		일 반 국 도					
	계		가 설		미가설		가 설		계		가 설		미가설	
	개소	연 장	개소	연 장	개소	연장	개소	연장	개소	연 장	개소	연 장	개소	연장
2005	48	2,281.8	48	2,281.8	-	-	-	-	19	1,004.3	19	1,004.3	-	-
2006	48	2,281.8	48	2,281.8	-	-	-	-	19	1,004.3	19	1,004.3	-	-
2007	48	2,281.8	48	2,281.8	-	-	-	-	19	1,004.3	19	1,004.3	-	-
2008	97	4,238.1	97	4,238.1	-	-	36	1,510	32	1,439.9	32	1,439.9	-	-
2009	97	4,238.1	97	4,238.1	-	-	36	1,510	32	1,439.9	32	1,439.9	-	-
2010	97	4,238.1	97	4,238.1	-	-	36	1,510	32	1,439.9	32	1,439.9	-	-
영 광	20	939.2	20	939.2	-	-	6	274	7	286.2	7	286.2	-	-
백 수	5	262.1	5	262.1	-	-	-	-	2	71.1	2	71.1	-	-
홍 농	2	160.0	2	160.0	-	-	-	-	-	-	-	-	-	-
대 마	20	698.2	20	698.2	-	-	8	370	7	210.0	7	210.0	-	-
묘 량	17	686.0	17	686.0	-	-	4	270	11	357.0	11	357.0	-	-
불 갑	22	729.1	22	729.1	-	-	18	596	1	48.1	1	48.1	-	-
군 서	2	120.0	2	120.0	-	-	-	-	-	-	-	-	-	-
군 남	5	176.0	5	176.0	-	-	-	-	-	-	-	-	-	-
염 산	2	38.0	2	38.0	-	-	-	-	2	38.0	2	38.0	-	-
범 성	2	429.5	2	429.5	-	-	-	-	2	429.5	2	429.5	-	-
낙 월	-	-	-	-	-	-	-	-	-	-	-	-	-	-

자료 : 건설과

교 량(속)

(단위 : 개소, m)

연도및 읍·면별	지 방 도						시 군 도					
	계		가 설		미가설		계		가 설		미가설	
	개소	연 장	개소	연 장	개소	연장	개소	연 장	개소	연 장	개소	연장
2005	3	332	6	332	-	-	23	945.5	23	945.5	-	-
2006	6	332	6	332	-	-	23	945.5	23	945.5	-	-
2007	6	332	6	332	-	-	23	945.5	23	945.5	-	-
2008	6	354	6	354	-	-	23	934.2	23	934.2	-	-
2009	6	354	6	354	-	-	23	934.2	23	934.2	-	-
2010	6	354	6	354	-	-	23	934.2	23	934.2	-	-
영 광	-	-	-	-	-	-	7	379.0	7	379.0	-	-
백 수	1	35	1	35	-	-	2	156.0	2	156.0	-	-
홍 농	2	160	2	160	-	-	-	-	-	-	-	-
대 마	1	36	1	36	-	-	4	82.2	4	82.2	-	-
묘 량	-	-	-	-	-	-	2	59.0	2	59.0	-	-
불 갑	-	-	-	-	-	-	3	85.0	3	85.0	-	-
군 서	-	-	-	-	-	-	2	120.0	2	120.0	-	-
군 남	2	123	2	123	-	-	3	53.0	3	53.0	-	-
염 산	-	-	-	-	-	-	-	-	-	-	-	-
범 성	-	-	-	-	-	-	-	-	-	-	-	-
낙 월	-	-	-	-	-	-	-	-	-	-	-	-

자료 : 건설과

16. 건설장비

(단위 : 대)

연도별	합 계	불도저	굴삭기	로더	지게차	스 크 레이퍼	덤프 트럭	기중기	모 터 그레이더	롤 러
2005	413	6	172	14	85	-	70	3	-	2
2006	532	6	283	15	90	-	69	3	-	3
2007	539	6	250	15	111	-	83	3	-	2
2008	565	6	265	22	125	-	73	3	-	2
2009	654	7	298	26	154	-	94	3	-	3
2010	717	6	327	25	174	-	105	3	-	8

자료 : 건설과

건설장비(속)

(단위 : 대)

연도별	콘 크 리 트					아 스 팔 트		
	배 칭 플랜트	휘니셔	살포기	믹서트럭	펌 프	믹 싱 플랜트	휘니셔	살포기
2005	-	-	-	43	11	-	-	-
2006	-	-	-	46	10	-	-	-
2007	-	-	-	53	7	-	-	-
2008	-	-	-	52	7	-	-	-
2009	-	-	-	52	6	-	1	-
2010	-	-	-	50	6	-	-	-

자료 : 건설과

건설장비(속)

(단위 : 대)

연도별	골 재 살포기	쇄석기	공 기 압축기	천공기	사 리 채취기	준설선	노 상 안정기	항타 및 항발기	기 타
2005	-	-	7	-	-	-	-	-	-
2006	-	-	7	-	-	-	-	-	-
2007	-	-	8	1	-	-	-	-	-
2008	-	-	8	2	-	-	-	-	-
2009	-	-	8	2	-	-	-	-	-
2010	-	-	9	2	-	-	-	-	-

자료 : 건설과

XI. 교통 · 관광 및 정보통신

XI. 교통·관광 및 정보통신

1. 자동차 등록

(단위 : 대)

연도및 월 별	합 계 ¹⁾			승 용 차			승 합 차					
	관용	자가용	영업용	관용	자가용	영업용	관용	자가용	영업용			
2005	17,206	134	16,472	600	9,955	38	9,715	202	1,092	33	974	85
2006	17,907	142	17,190	575	10,417	42	10,178	197	1,133	34	1,005	94
2007	18,414	143	17,678	593	10,700	43	10,464	193	1,153	34	1,000	119
2008	19,096	150	18,286	660	11,162	40	10,923	199	1,193	39	1,014	140
2009	19,998	155	19,130	713	11,844	39	11,602	203	1,214	36	1,016	162
2010	20,788	158	19,937	693	12,526	40	12,290	196	1,179	36	1,002	141
1월	20,033	154	19,168	711	11,873	40	11,630	203	1,219	36	1,023	160
2월	20,113	157	19,239	717	11,905	41	11,661	203	1,229	36	1,028	165
3월	20,198	163	19,309	726	11,976	42	11,729	205	1,232	37	1,032	163
4월	20,361	164	19,465	732	12,107	41	11,861	205	1,225	38	1,023	164
5월	20,426	164	19,548	714	12,187	39	11,943	205	1,208	38	1,024	146
6월	20,475	163	19,603	709	12,215	38	11,971	206	1,220	38	1,031	151
7월	20,533	166	19,668	699	12,295	43	12,048	204	1,203	38	1,023	142
8월	20,578	161	19,714	703	12,323	39	12,081	203	1,196	40	1,018	138
9월	20,668	163	19,813	692	12,416	40	12,175	201	1,205	41	1,027	137
10월	20,731	160	19,875	696	12,462	40	12,224	198	1,197	39	1,018	140
11월	20,781	160	19,933	688	12,509	40	12,273	196	1,193	39	1,014	140
12월	20,788	158	19,937	693	12,526	40	12,290	196	1,179	36	1,002	141

주 : 1) 이륜자동차 미포함

자동차 등록(속)

(단위 : 대)

연도및 월 별	화 물 차			특 수 차			이 른 자동차				
	관 용	자가용	영업용	관 용	자가용	영업용	관 용	자가용	영업용		
2005	6,092	57	5,754	281	67	6	29	32	6,391	81	6,310
2006	6,311	61	5,981	269	46	5	26	15	6,361	73	6,288
2007	6,511	59	6,185	267	50	7	29	14	6,371	69	6,302
2008	6,660	64	6,281	315	81	7	68	6	6,393	69	6,324
2009	6,888	72	6,480	336	52	8	32	12	6,399	66	6,333
2010	7,026	74	6,607	345	57	8	38	11	6,421	48	6,373
1월	6,889	70	6,483	336	52	8	32	12	6,399	66	6,333
2월	6,926	71	6,518	337	53	9	32	12	6,404	65	6,339
3월	6,934	75	6,513	346	56	9	35	12	6,404	65	6,339
4월	6,973	76	6,546	351	56	9	35	12	6,406	65	6,341
5월	6,976	78	6,546	352	55	9	35	12	6,413	65	6,348
6월	6,985	78	6,566	341	55	9	35	11	6,413	65	6,348
7월	6,981	76	6,562	343	54	9	35	10	6,414	65	6,349
8월	7,004	75	6,579	350	55	7	36	12	6,431	48	6,383
9월	6,993	74	6,576	343	54	8	35	11	6,422	48	6,374
10월	7,018	73	6,598	347	54	8	35	11	6,420	48	6,372
11월	7,025	73	6,611	341	54	8	35	11	6,419	48	6,371
12월	7,026	74	6,607	345	57	8	38	11	6,421	48	6,373

자료 : 도시과

XI. 교통·관광 및 정보통신

2. 영업용자동차 업종별 수송

(단위 : 여객/명, 화물/톤)

연도및 월 별	여					객				
	계		시내버스		시외버스		택 시		전 세	
	등록대수	수송인원	등록대수	수송인원	등록대수	수송인원	등록대수	수송인원	등록대수	수송인원
2005	318	2,430,407	33	1,720,028	-	-	179	641,959	106	68,420
2006	329	2,432,007	33	1,720,028	-	-	179	641,959	117	70,020
2007	329	2,432,007	33	1,720,028	-	-	179	641,959	117	70,020
2008	306	2,462,835	33	1,745,280	-	-	178	645,544	95	72,011
2009	290	2,426,610	33	1,755,310	-	-	165	602,250	92	69,050
2010	289	3,546,090	33	1,792,150	-	-	162	1,237,800	94	516,140

영업용자동차 종별 수송(속)

(단위 : 여객/명, 화물/톤)

연도및 월 별	화				물			
	계		일 반		개 별		용 달	
	등록대수	수송량	등록대수	수송량	등록대수	수송량	등록대수	수송량
2005	315	624,091	221	516,400	42	82,800	52	24,891
2006	284	181,979	177	129,500	46	39,690	61	12,789
2007	286	182,906	185	131,321	41	39,153	60	12,432
2008	331	216,551	235	160,813	46	43,927	50	11,811
2009	320	208,493	226	154,584	45	42,345	49	11,564
2010	356	345,130	276	299,790	37	35,440	43	9,900

자료 : 도시과

3. 주차장

(단위 : 개소, 면)

연도및 읍면별	합 계		노 상			
	계		유 료		무 료	
	개 소	면 수	개 소	면 수	개 소	면 수
2005	487	9,617	-	-	8	1,096
2006	551	9,923	-	-	8	1,096
2007	578	11,279	-	-	7	936
2008	123	6,128	-	-	8	1,096
2009	123	6,128	-	-	8	1,096
2010	55	6,073	-	-	18	1,089
영 광	25	2,886	-	-	6	406
백 수	10	474	-	-	9	329
홍 농	2	354	-	-	-	-
대 마	-	-	-	-	-	-
묘 량	-	-	-	-	-	-
불 갑	10	1,343	-	-	1	25
군 서	-	-	-	-	-	-
군 남	-	-	-	-	-	-
염 산	-	-	-	-	-	-
법 성	8	1,016	-	-	2	329
낙 월	-	-	-	-	-	-

자료 : 도시과, 종합민원과

주차장(속)

(단위 : 개소,면)

연도및 읍면별	노 외				부 설	
	공 영		민 영		개 소	면 수
	개 소	면 수	개 소	면 수		
2005	21	2,984	5	93	453	5,444
2006	21	3,004	5	93	517	5,730
2007	49	4,520	5	93	517	5,730
2008	52	4,600	3	58	60	374
2009	52	4,600	3	58	650	6,476
2010	37	4,984	3	58	650	6,476
영 광	19	2,480	3	58	391	3,214
백 수	1	145	-	-	17	39
홍 농	2	354	-	-	113	2,726
대 마	-	-	-	-	2	3
묘 량	-	-	-	-	3	6
불 갑	9	1,318	-	-	3	5
군 서	-	-	-	-	23	82
군 남	-	-	-	-	1	13
염 산	-	-	-	-	-	-
법 성	6	687	-	-	97	388
낙 월	-	-	-	-	-	-

자료 : 도시과, 종합민원과

4. 관광사업체 등록

(단위 : 개소)

연도및 읍면별	여 행 업			관 광 숙 박 업				
	일 반	국 외	국 내	호 텔 업				휴양콘도 미니업
				관 광 호 텔 업	수상관광 호 텔 업	한국전통 호 텔 업	가 호 숙 업	
2005	-	4	14	-	1	-	-	-
2006	23	6	17	-	-	-	1	-
2007	24	7	17	-	1	-	-	-
2008	1	7	17	-	1	-	-	-
2009	1	7	16	-	1	-	-	-
2010	1	8	16	-	1	-	-	-
영 광	1	8	15	-	1	-	-	-
백 수	-	-	-	-	-	-	-	-
홍 농	-	-	1	-	-	-	-	-
대 마	-	-	-	-	-	-	-	-
묘 량	-	-	-	-	-	-	-	-
불 갑	-	-	-	-	-	-	-	-
군 서	-	-	-	-	-	-	-	-
군 남	-	-	-	-	-	-	-	-
염 산	-	-	-	-	-	-	-	-
법 성	-	-	-	-	-	-	-	-
낙 월	-	-	-	-	-	-	-	-

자료 : 문화관광과

XI. 교통·관광 및 정보통신

관광사업체 등록(속)

(단위 : 개소)

연도 및 읍면별	관광객 이용 시설업						국제회의업		카지노업
	전문 휴양업	종합휴 양장업	자동차 야영장업	관 광 유람선업	관 광 공연장업	외국인전용관광 기념품 판매업	시설업	기획업	
2005	-	-	-	-	-	-	-	-	
2006	-	-	-	-	-	-	-	-	
2007	-	-	-	-	-	-	-	-	
2008	-	-	-	-	-	-	-	-	
2009	-	-	-	-	-	-	-	-	
2010	-	-	-	-	-	-	-	-	
영 광	-	-	-	-	-	-	-	-	
백 수	-	-	-	-	-	-	-	-	
홍 농	-	-	-	-	-	-	-	-	
대 마	-	-	-	-	-	-	-	-	
묘 량	-	-	-	-	-	-	-	-	
불 갑	-	-	-	-	-	-	-	-	
군 서	-	-	-	-	-	-	-	-	
군 남	-	-	-	-	-	-	-	-	
염 산	-	-	-	-	-	-	-	-	
법 성	-	-	-	-	-	-	-	-	
낙 월	-	-	-	-	-	-	-	-	

자료 : 문화관광과

관광사업체 등록(속)

연도 및 읍면별	유람 시설업				관광 편의 시설업					
	종합유원 시설업	일반유원 시설업	기타유원 시설업	관광유·홍 음·식점업	외국인전 용유·홍음 식점업	관광 식당업	시내 순환 관광업	관광 사진업	관광 패션업	관광 삭도업
2005	-	-	-	-	-	-	-	-	-	-
2006	-	-	-	-	-	-	-	-	-	-
2007	-	-	-	-	-	-	-	-	-	-
2008	-	-	-	-	-	-	-	-	-	-
2009	-	-	-	-	-	-	-	-	-	-
2010	-	-	-	-	-	-	-	-	-	-
영 광	-	-	-	-	-	-	-	-	-	-
백 수	-	-	-	-	-	-	-	-	-	-
홍 농	-	-	-	-	-	-	-	-	-	-
대 마	-	-	-	-	-	-	-	-	-	-
묘 량	-	-	-	-	-	-	-	-	-	-
불 갑	-	-	-	-	-	-	-	-	-	-
군 서	-	-	-	-	-	-	-	-	-	-
군 남	-	-	-	-	-	-	-	-	-	-
염 산	-	-	-	-	-	-	-	-	-	-
법 성	-	-	-	-	-	-	-	-	-	-
낙 월	-	-	-	-	-	-	-	-	-	-

자료 : 문화관광과

5. 주요관광지 방문객수

(단위 : 명)

연도및 월 별	집계관광지수	방 문 객 수			
		유료 관광지			무료 관광지
		계	내국인	외국인	
2007	8	3,404,221	3,399,375	4,846	-
2008	8	-	-	-	4,162,194
2009	9	-	-	-	4,235,093
2010	9	-	-	-	3,638,945
1/4분기	9	-	-	-	287,961
2/4분기	9	-	-	-	521,315
3/4분기	9	-	-	-	2,130,672
4/4분기	9	-	-	-	698,997

주 : 주요 관광지만을 대상으로 방문객수를 중hr 집계하였기에 실제 방문객수와 차이가 있을 수 있음.

자료 : 문화관광과

6. 우편시설

(단위 : 개)

연도및 읍면별	우 체 국 수					직원수	집배원수	우 체 통			사서합 시설수	수송장비		우표 류판 매소
	계	일반국	분국	별정국	우 편 취급소			계	갑	을		자동차	이륜차	
2005	12	4	-	7	1	52	43	94	71	23	50	7	42	40
2006	12	4	-	7	1	52	43	101	81	20	50	7	41	22
2007	12	4	-	7	1	49	42	49	44	5	50	7	40	26
2008	12	4	-	7	1	51	42	49	44	5	50	8	37	26
2009	12	4	-	7	1	79	42	44	40	4	22	10	37	15
2010	12	4	-	7	1	53	41	44	40	4	50	10	36	16
영 광	2	1	-	-	1	22	36	29	25	4	36	9	31	11
백 수	1	-	-	1	-	3	-	1	1	-	-	-	-	-
홍 농	1	-	-	1	-	4	4	6	6		14	1	4	
대 마	1	-	-	1	-	3	-	1	1	-	-	-	-	-
묘 량	1	-	-	1	-	3	-	1	1	-	-	-	-	-
불 갑	1	-	-	1	-	3	-	1	1	-	-	-	-	-
군 서	1	-	-	1	-	2	-	1	1	-	-	-	-	-
군 남	1	1	-	-	-	3	-	1	1	-	-	-	-	1
염 산	1	-	-	1	-	3	-	1	1	-	-	-	-	-
법 성	1	1	-	-	-	4	-	1	1	-	-	-	-	4
낙 월	1	1	-	-	-	3	1	1	1	-	-	-	1	-

자료 : 영광우체국

XI. 교통·관광 및 정보통신

7. 우편물 취급

(단위 : 천통)

연도및 읍면별	국				내			
	총 계		일 반		특 수		소 포	
	접 수	배 달	접 수	배 달	접 수	배 달	접 수	배 달
2005	2,955	6,888	2,725	6,511	126	288	104	89
2006	2,837	6,384	2,548	5,988	132	293	157	103
2007	2,677	6,254	2,292	5,830	135	310	250	114
2008	2,675	6,582	2,220	6,123	137	331	318	128
2009	2,512	6,528	1,989	6,050	133	344	390	134
2010	2,582	6,821	1,927	6,249	136	411	519	161
영 광	1,274	6,098	1,053	5,662	83	301	138	135
백 수	209	-	153	-	5	-	51	-
홍 농	186	619	116	551	16	43	54	25
대 마	45	-	16	-	2	-	27	-
묘 량	59	-	23	-	2	-	34	-
불 갑	335	-	303	-	2	-	30	-
군 서	148	-	83	-	2	-	63	-
군 남	55	-	38	-	3	-	14	-
염 산	102	-	74	-	4	-	24	-
법 성	164	-	66	-	16	-	82	-
낙 월	5	104	2	36	1	67	2	1

주 : 홍농, 낙월우체국은 자배달을 하나, 기타읍면은 영광읍으로 배달업무 편입

자료 : 영광우체국

우편물 취급(속)

(단위 : 통)

연도및 국 별	국				계			
	총 계		보 통		특 수		소 포	
	접 수	배 달	접 수	배 달	접 수	배 달	접 수	배 달
2005	2,343	15,063	1,333	14,261	49	631	961	171
2006	1,905	21,553	881	20,438	870	828	154	287
2007	1,966	18,299	802	17,072	1,026	885	138	342
2008	2,219	13,741	453	12,740	23	627	1,743	374
2009	2,099	17,437	419	16,501	1,507	618	173	318
2010	2,725	27,239	832	26,315	1,641	651	252	273
영 광	1,706	26,210	676	25,458	917	519	113	233
백 수	119	-	19	-	97	-	3	-
홍 농	365	1,015	74	-	222	119	69	40
대 마	33	-	5	856	21	-	7	-
묘 량	25	-	2	-	22	-	1	-
불 갑	23	-	2	-	16	-	5	-
군 서	46	-	2	-	37	-	7	-
군 남	41	-	10	-	26	-	5	-
염 산	92	-	6	-	82	-	4	-
법 성	275	-	36	-	201	-	38	-
낙 월	-	14	-	1	-	13	-	-

주 : 홍농, 낙월우체국은 자배달을 하나, 기타읍면은 영광읍으로 배달업무 편입

자료 : 영광우체국

8. 우편요금 수입

(단위 : 천원)

연도및 국 별	계		일 반		특 수		소 포	
	국 내	국 제	국 내	국 제	국 내	국 제	국 내	국 제
2005	1,309,234	42,281	592,268	1,493	228,036	139	488,930	40,649
2006	1,544,953	46,488	633,177	1,688	258,833	38,988	652,943	5,812
2007	1,858,442	54,552	598,596	1,537	260,207	47,575	999,639	5,440
2008	2,112,456	59,136	579,550	497	264,416	81	1,268,490	58,558
2009	2,305,795	73,293	489,641	431	261,978	69,505	1,554,176	3,357
2010	2,820,386	87,471	517,704	1,255	271,360	77,099	2,031,322	9,117
영 광	1,050,316	42,552	280,004	1,008	163,631	37,594	606,681	3,950
백 수	242,391	5,619	40,025	16	10,838	5,505	191,528	98
홍 농	264,458	13,277	34,297	145	31,065	10,753	199,096	2,379
대 마	120,520	1,626	5,359	3	4,876	1,287	110,285	336
묘 량	136,903	1,273	7,526	9	4,000	1,224	125,377	40
불 갑	189,084	1,129	75,204	6	4,868	938	109,012	185
군 서	259,074	1,674	25,679	1	4,880	1,400	228,515	273
군 남	73,409	2,025	10,760	31	6,030	1,818	56,619	176
염 산	121,537	4,507	19,851	3	7,825	4,314	93,861	190
법 성	349,400	13,789	18,431	33	31,878	12,266	299,091	1,490
낙 월	13,294	-	568	-	1,469	-	11,257	-

자료 : 영광우체국

XII. 보건 및 사회보장

XII. 보건 및 사회보장

1. 의료기관

(단위 : 개)

연도및 읍면별	합 계 ¹⁾		중 합 병 원		병 원 ²⁾		의 원		특수병원 ³⁾	
	병원수	병상수	병원수	병상수	병원수	병상수	병원수	병상수	병원수	병상수
2005	56	1,109	1	250	3	795	33	64	-	-
2006	54	1,105	1	250	3	795	32	60	-	-
2007	57	1,169	1	200	1	150	31	57	2	762
2008	57	1,089	1	200	1	150	31	57	1	612
2009	60	1,107	1	220	1	150	33	55	1	612
2010	56	1,107	1	220	1	150	32	55	1	612
영 광	43	1,099	1	220	1	150	21	47	1	612
백 수	1	-	-	-	-	-	1	-	-	-
홍 농	4	2	-	-	-	-	2	2	-	-
대 마	-	-	-	-	-	-	-	-	-	-
묘 량	-	-	-	-	-	-	-	-	-	-
불 갑	-	-	-	-	-	-	-	-	-	-
군 서	-	-	-	-	-	-	-	-	-	-
군 남	1	6	-	-	-	-	1	6	-	-
염 산	2	-	-	-	-	-	2	-	-	-
법 성	5	-	-	-	-	-	5	-	-	-
낙 월	-	-	-	-	-	-	-	-	-	-

주 : 1) 보건의료원이하 제외. 2) 군인병원 제외. 3) 정신병원, 결핵병원, 나병원 포함.

의료기관(속)

(단위 : 개)

연도및 읍면별	요양병원		치과병(의)원		한방병(의)원		부속의원		보 건 의원	보 건 소	보 건 지소	보 건 진료소
	병원수	병상수	병원수	병상수	병원수	병상수	병원수	병상수				
2005	-	-	10	-	9	-	-	-	-	1	7	13
2006	-	-	9	-	9	-	-	-	-	1	7	13
2007	-	-	13	-	9	-	-	-	-	1	7	13
2008	1	70	13	-	9	-	-	-	-	1	7	13
2009	1	70	13	-	10	-	-	-	-	1	7	13
2010	1	70	13	-	11	-	-	-	-	1	7	12
영 광	1	70	10	-	8	-	-	-	-	1	-	-
백 수	-	-	-	-	-	-	-	-	-	-	1	3
홍 농	-	-	1	-	1	-	-	-	-	-	-	-
대 마	-	-	-	-	-	-	-	-	-	-	1	1
묘 량	-	-	-	-	-	-	-	-	-	-	1	1
불 갑	-	-	-	-	-	-	-	-	-	-	1	1
군 서	-	-	-	-	-	-	-	-	-	-	1	1
군 남	-	-	-	-	-	-	-	-	-	-	-	1
염 산	-	-	-	-	1	-	-	-	-	-	1	1
법 성	-	-	2	-	1	-	-	-	-	-	-	1
낙 월	-	-	-	-	-	-	-	-	-	-	1	2

자료 : 보건소

XII. 보건 및 사회보장

2. 의료기관종사 의료인력

(단위 : 명)

연도및 읍면별	합 계	의 사 ¹⁾		치과의사	한 의 사
		상근의사	비상근의사		
2005	489	109	-	11	10
2006	491	84	-	10	9
2007	440	77	-	13	9
2008	485	79	-	15	9
2009	425	79	-	14	3
2010	524	81	-	13	12
영 광	478	70	-	10	8
백 수	1	1	-	-	-
홍 농	13	2	-	1	1
대 마	-	-	-	-	-
묘 량	-	-	-	-	-
불 갑	-	-	-	-	-
군 서	-	-	-	-	-
군 남	2	1	-	-	-
염 산	8	2	-	-	1
법 성	22	5	-	2	2
낙 월	-	-	-	-	-

주 : 정원기준. '03 ~ '06은 현원기준임. 1) 의사는 의료종사자만 포함

의료기관종사 의료인력(속)

(단위 : 명)

연도및 읍면별	약 사 ²⁾	조산사	간 호 사	간호조무사	의료기사	의무기록사
2005	4	-	158	124	71	2
2006	3	2	152	159	71	1
2007	4	-	140	141	56	-
2008	3	2	148	161	67	1
2009	3	2	148	161	15	-
2010	3	2	154	182	77	-
영 광	3	2	154	162	69	-
백 수	-	-	-	-	-	-
홍 농	-	-	-	7	2	-
대 마	-	-	-	-	-	-
묘 량	-	-	-	-	-	-
불 갑	-	-	-	-	-	-
군 서	-	-	-	-	-	-
군 남	-	-	-	1	-	-
염 산	-	-	-	3	2	-
법 성	-	-	-	9	4	-
낙 월	-	-	-	-	-	-

주 : 2) 개인약국약사 제외함

자료 : 보건소

3. 보건소 인력

(단위 : 명)

연도별	합계	면허·자격종별												
		소계	의사	치과 의사	한의사	약사	간호사	조산사	임상 병리사	방사 선사	물리 치료사	치과 위생사	영양사	간호 조무사
2005	43	37	3	2	2	-	8	-	2	2	1	2	1	13
2006	34	30	2	2	2	-	7	-	1	1	1	3	1	10
2007	44	25	2	2	2	-	3	-	1	1	1	2	-	9
2008	54	32	2	2	2	-	4	-	2	2	1	4	-	13
2009	53	31	2	1	2	-	6	-	2	1	1	4	-	12
2010	63	31	2	1	2	-	6	-	2	1	1	4	-	10

자료 : 보건소

보건소 인력(속)

(단위 : 명)

연도별	면허·자격종별					면허·자격종별외			
	의무 기록사	위생사· 위생시험사	정신보건 전문요원	정보처리 기사	응급 구조사	소계	보건직	행정직	기타
2005	-	1	-	-	-	6	-	3	3
2006	-	-	-	-	-	4	2	2	-
2007	-	-	2	-	-	19	14	2	3
2008	-	-	-	-	-	22	14	2	6
2009	-	-	-	-	-	22	13	2	7
2010	-	2	-	-	-	32	16	1	15

주 : 정원기준. '03 ~ '06은 현원기준임.

자료 : 보건소

XII. 보건 및 사회보장

4. 보건지소 및 보건진료소 인력

(단위 : 명)

연도및 읍면별	합계	보 건 지 소											보 건 진료소
		면허·자격종별							면허·자격종별외				
		소계	의사	치과 의사	한의사	간호사	치과 위생사	간호 조무사	소계	보건직	행정직	기타	보 건 진료원
2005	53	40	8	4	4	2	4	18	-	-	-	-	13
2006	51	38	8	4	5	4	4	13	-	-	-	-	13
2007	46	22	8	4	6	-	4	-	11	10	-	1	13
2008	44	33	8	4	6	3	2	10	-	-	-	-	11
2009	47	32	8	3	7	1	3	10	15	14	-	1	12
2010	46	34	8	2	7	2	2	13	34	12	0	22	12
영광	-	-	-	-	-	-	-	-	-	-	-	-	-
백수	8	5	1	-	1	-	1	2	5	2	-	3	3
홍농	1	1	-	-	-	-	-	1	1	1	-	-	-
대마	5	4	1	-	1	-	-	2	4	2	-	2	1
묘량	5	4	1	-	1	-	-	2	4	1	-	3	1
불갑	5	4	1	-	1	1	-	1	4	1	-	3	1
군서	5	4	1	-	1	1	-	1	4	2	-	2	1
군남	1	-	-	-	-	-	-	-	-	-	-	-	1
염산	6	5	1	1	1	-	1	1	5	1	-	4	1
법성	2	1	-	-	-	-	-	1	1	1	-	-	1
낙월	8	6	2	1	1	-	-	2	6	1	-	5	2

주 : 정원기준. '03 ~ '06은 현원기준임.
자료 : 보건소

5. 부정의료업자 단속실적

가. 의료인 등

(단위 : 명)

연도및 읍면별	위 반 건 수									
	계	면허 대여	성감별 행 위	무자격자에게 의료행위사주	면허이외 의료행위	품위 손상	허위진단 발 급	진료 거부	기타	
2007	-	-	-	-	-	-	-	-	-	
2008	-	-	-	-	-	-	-	-	-	
2009	-	-	-	-	-	-	-	-	-	
2010	-	-	-	-	-	-	-	-	-	
영광	-	-	-	-	-	-	-	-	-	
백수	-	-	-	-	-	-	-	-	-	
홍농	-	-	-	-	-	-	-	-	-	
대마	-	-	-	-	-	-	-	-	-	
묘량	-	-	-	-	-	-	-	-	-	
불갑	-	-	-	-	-	-	-	-	-	
군서	-	-	-	-	-	-	-	-	-	
군남	-	-	-	-	-	-	-	-	-	
염산	-	-	-	-	-	-	-	-	-	
법성	-	-	-	-	-	-	-	-	-	
낙월	-	-	-	-	-	-	-	-	-	

자료 : 보건소

부정의료업자 단속실적(속)

가. 의료인 등

(단위 : 명)

연도및 읍면별	처 리 건 수					
	계	면허취소	자격정지	경고	고 발	기 타
2007	-	-	-	-	-	-
2008	-	-	-	-	-	-
2009	-	-	-	-	-	-
2010	-	-	-	-	-	-
영 광	-	-	-	-	-	-
백 수	-	-	-	-	-	-
홍 농	-	-	-	-	-	-
대 마	-	-	-	-	-	-
묘 량	-	-	-	-	-	-
불 갑	-	-	-	-	-	-
군 서	-	-	-	-	-	-
군 남	-	-	-	-	-	-
염 산	-	-	-	-	-	-
법 성	-	-	-	-	-	-
낙 월	-	-	-	-	-	-

나. 의료기관

(단위 : 건)

연도및 읍면별	위 반 건 수								
	계	무 면 허 의료행위	광고위반	환자유인	준수사항 미 이 행	표방위반	시설위반	정원위반	기 타
2007	1	-	-	-	-	-	-	1	-
2008	-	-	-	-	-	-	-	-	-
2009	4	-	-	-	-	-	-	-	4
2010	-	-	-	-	-	-	-	-	-
영 광	-	-	-	-	-	-	-	-	-
백 수	-	-	-	-	-	-	-	-	-
홍 농	-	-	-	-	-	-	-	-	-
대 마	-	-	-	-	-	-	-	-	-
묘 량	-	-	-	-	-	-	-	-	-
불 갑	-	-	-	-	-	-	-	-	-
군 서	-	-	-	-	-	-	-	-	-
군 남	-	-	-	-	-	-	-	-	-
염 산	-	-	-	-	-	-	-	-	-
법 성	-	-	-	-	-	-	-	-	-
낙 월	-	-	-	-	-	-	-	-	-

자료 : 보건소

XII. 보건 및 사회보장

의료기관(속)

(단위 : 건)

연도및 읍면별	치 리 건 수					
	계	허가취소 또는폐쇄	업무정지	시정지시	고 발	기 타
2007	-	-	-	-	-	-
2008	4	-	-	4	-	-
2009	-	-	-	-	-	-
2010	-	-	-	-	-	-
영 광	-	-	-	-	-	-
백 수	-	-	-	-	-	-
홍 농	-	-	-	-	-	-
대 마	-	-	-	-	-	-
묘 량	-	-	-	-	-	-
불 갑	-	-	-	-	-	-
군 서	-	-	-	-	-	-
군 남	-	-	-	-	-	-
염 산	-	-	-	-	-	-
법 성	-	-	-	-	-	-
낙 월	-	-	-	-	-	-

자료 : 보건소

6. 의약품등 제조업소 및 판매업소

(단위 : 개소)

연도및 읍면별	제 조 업 소					관 매 업 소								
	계	의약품	의약품 외 품	화장 품	의료 기기	계	약국	한약 국	약업 사	의약품 도매상	한 약 도매상	한약 업사	매약상	의료 기기
2005	-	-	-	-	-	53	27	-	4	-	-	13	-	9
2006	-	-	-	-	-	55	27	-	4	-	-	13	-	11
2007	-	-	-	-	-	54	28	-	4	-	-	13	-	9
2008	-	-	-	-	-	53	29	-	3	-	-	12	-	9
2009	-	-	-	-	-	53	24	-	3	-	-	12	-	14
2010	-	-	-	-	-	57	29	-	3	-	-	12	-	14
영 광	-	-	-	-	-	44	21	-	-	-	-	11	-	13
백 수	-	-	-	-	-	2	1	-	1	-	-	-	-	-
홍 농	-	-	-	-	-	2	2	-	-	-	-	-	-	-
대 마	-	-	-	-	-	1	-	-	1	-	-	-	-	-
묘 량	-	-	-	-	-	-	-	-	-	-	-	-	-	-
불 갑	-	-	-	-	-	-	-	-	-	-	-	-	-	-
군 서	-	-	-	-	-	-	-	-	-	-	-	-	-	-
군 남	-	-	-	-	-	-	-	-	-	-	-	-	-	-
염 산	-	-	-	-	-	2	1	-	1	-	-	-	-	-
법 성	-	-	-	-	-	6	4	-	-	-	-	1	-	1
낙 월	-	-	-	-	-	-	-	-	-	-	-	-	-	-

자료 : 보건소

7. 식품위생관계업소

(단위 : 개소)

연도및 읍면별	합계	식 품 접 객 업									집 단 급식소
		계	휴게음식점			일 반 음식점	제과점	단란 주점	유 흥 주점	위탁 영업	
			계	다 방	기 타						
2005	1,273	861	83	65	18	681	12	11	73	1	56
2006	1,137	744	61	40	21	592	11	10	69	1	53
2007	1,207	735	58	37	21	591	9	8	68	1	54
2008	1,147	762	66	35	31	602	11	6	76	1	55
2009	1,157	748	65	32	33	588	12	8	74	1	54
2010	1,167	746	66	33	33	591	11	7	71	-	53
영 광	646	431	47	21	26	323	7	4	50	-	22
백 수	52	32	-	-	-	32	-	-	-	-	7
홍 농	147	123	5	-	5	103	2	2	11	-	8
대 마	15	8	-	-	-	8	-	-	-	-	1
묘 량	10	4	-	-	-	4	-	-	-	-	-
불 갑	21	15	-	-	-	15	-	-	-	-	1
군 서	21	5	-	-	-	5	-	-	-	-	2
군 남	25	13	3	3	-	10	-	-	-	-	3
염 산	72	42	4	4	-	34	-	-	4	-	5
법 성	156	72	7	5	2	56	2	1	6	-	4
낙 월	2	1	-	-	-	1	-	-	-	-	-

식품위생관계업소(속)

(단위 : 개소)

연도및 읍면별	식 품 제 조 및 가 공 업				식 품 운 반 · 판 매 · 기 타 업					건 강 기 능 식 품 · 제 조 · 수 입 · 판 매			
	계	식 품 제 조 가 공 업	즉 석 판 매 제 조 · 가 공 업	식 품 첨 가 물 제 조 업	계	식 품 운 반 업	식 품 소 분 판 매 업	식 품 보 존 업	용 기 · 포 장 류 제 조 업	계	건 강 기 능 식 품 제 조 업	건 강 기 능 식 품 수 입 업	건 강 기 능 식 품 판 매 업
2005	201	65	123	-	155	11	144	-	-	-	-	-	-
2006	209	67	128	-	131	12	119	-	-	-	-	-	-
2007	245	96	134	-	173	15	158	-	-	-	-	-	-
2008	259	130	129	-	33	17	16	-	-	38	38	-	-
2009	282	167	115	-	34	18	16	-	-	39	39	-	-
2010	293	179	114	-	34	18	16	-	-	41	-	1	40
영 광	139	75	64	-	23	15	8	-	-	31	-	1	30
백 수	12	4	8	-	-	-	-	-	-	1	-	-	1
홍 농	10	2	8	-	3	2	1	-	-	3	-	-	3
대 마	6	4	2	-	-	-	-	-	-	-	-	-	-
묘 량	6	5	1	-	-	-	-	-	-	-	-	-	-
불 갑	5	2	3	-	-	-	-	-	-	-	-	-	-
군 서	13	10	3	-	1	-	1	-	-	-	-	-	-
군 남	8	3	5	-	-	-	-	-	-	1	-	-	1
염 산	20	10	10	-	4	-	4	-	-	1	-	-	1
법 성	73	63	10	-	3	1	2	-	-	4	-	-	4
낙 월	1	1	-	-	-	-	-	-	-	-	-	-	-

주 : 1) 식육판매업, 식육부산물 전문판매업, 유통전문판매업, 기타식품판매업

2) 식품조사처리업, 용기류 제조업 포함.

자료 : 스포츠산업과

XII. 보건 및 사회보장

8. 공중위생관계업소

(단위 : 개소)

연도및 읍면별	합 계	숙박업 ¹⁾	목욕장업	이용업	미용업	세탁업	위생관리 용역업	위 생 처리업	세척제 제조업	기타 위생 용품제조업
2005	305	39	14	52	114	43	42	1	-	-
2006	307	67	15	49	85	41	50	-	-	-
2007	309	35	15	48	95	42	74	-	-	-
2008	325	37	14	52	94	43	85	-	-	-
2009	358	42	20	50	109	43	94	-	-	-
2010	363	43	20	49	113	43	95	-	-	-
영 광	189	31	9	25	82	32	10	-	-	-
백 수	10	1	1	4	4	-	-	-	-	-
홍 농	109	3	2	5	11	5	83	-	-	-
대 마	-	-	-	-	-	-	-	-	-	-
묘 량	2	-	1	1	-	-	-	-	-	-
불 갑	1	-	-	1	-	-	-	-	-	-
군 서	4	1	-	3	-	-	-	-	-	-
군 남	6	-	1	2	2	1	-	-	-	-
염 산	11	2	1	3	3	2	-	-	-	-
법 성	29	5	3	5	11	3	2	-	-	-
낙 월	2	-	2	-	-	-	-	-	-	-

주 : 1) '관광호텔' 을 포함한 수치임

자료 : 스포츠산업과

9. 예방접종

(단위 : 명)

연도및 읍면별	디프테리아,파상풍, 백일해,(DT&P)	파상풍, 디프테리아 (TD)	폴리오	홍역, 유행성이하선염, 풍진(MMR)
2005	1,445	59	1,195	625
2006	1,324	212	1,083	703
2007	1,666	346	1,426	848
2008	1,531	428	1,267	659
2009	1,315	770	1,028	601
2010	1,465	588	1,215	742
영 광	1,146	352	942	543
백 수	1	32	1	9
홍 농	180	94	154	95
대 마	5	10	4	3
묘 량	-	4	-	-
불 갑	1	5	1	5
군 서	-	-	-	-
군 남	-	15	-	-
염 산	51	31	41	34
법 성	77	41	68	51
낙 월	4	4	4	2

자료 : 보건소

예방접종(속)

(단위 : 명)

연도및 읍면별	일본뇌염	장티푸스	B형간염	결핵 B.C.G.	인플루엔자	유행성 출혈열	기타
2005	2,201	550	487	161	20,827	1,179	-
2006	1,984	545	428	117	18,140	1,080	97
2007	2,230	618	632	225	18,607	1,664	223
2008	1,952	418	577	163	17,337	1,310	315
2009	1,720	546	524	166	15,027	1,580	239
2010	1,792	698	785	163	17,530	1,579	267
영광	1,200	279	697	163	6,903	249	210
백수	33	50	-	-	1,642	155	-
홍농	278	105	53	-	1,518	131	36
대마	16	25	1	-	707	116	-
묘량	6	25	-	-	691	135	-
불갑	3	30	-	-	598	95	1
군서	51	20	-	-	729	132	-
군남	9	30	-	-	1,069	189	-
염산	75	60	10	-	1,530	187	10
법성	117	70	22	-	1,619	150	8
낙월	4	4	2	-	524	40	2

주 : B.C.G는 보건소에서 실시되는 것에 한정됨.

자료 : 보건소

10. 법정전염병 발생 및 사망

(단위 : 건, 명)

연도및 읍면별	제1군 전염병													
	합계		콜레라		페스트		장티푸스		파라티푸스		세균성이질		장출혈성균감염증	
	발생	사망	발생	사망	발생	사망	발생	사망	발생	사망	발생	사망	발생	사망
2005	-	-	-	-	-	-	-	-	-	-	-	-	-	-
2006	-	-	-	-	-	-	-	-	-	-	-	-	-	-
2007	1	-	-	-	-	-	-	-	1	-	-	-	-	-
2008	3	-	-	-	-	-	1	-	-	-	2	-	-	-
2009	4	-	-	-	-	-	-	-	-	-	4	-	-	-
2010	1	-	-	-	-	-	1	-	-	-	-	-	-	-
영광	-	-	-	-	-	-	-	-	-	-	-	-	-	-
백수	-	-	-	-	-	-	-	-	-	-	-	-	-	-
홍농	-	-	-	-	-	-	-	-	-	-	-	-	-	-
대마	-	-	-	-	-	-	-	-	-	-	-	-	-	-
묘량	-	-	-	-	-	-	-	-	-	-	-	-	-	-
불갑	-	-	-	-	-	-	-	-	-	-	-	-	-	-
군서	-	-	-	-	-	-	-	-	-	-	-	-	-	-
군남	-	-	-	-	-	-	-	-	-	-	-	-	-	-
염산	-	-	-	-	-	-	-	-	-	-	-	-	-	-
법성	1	-	-	-	-	-	1	-	-	-	-	-	-	-
낙월	-	-	-	-	-	-	-	-	-	-	-	-	-	-

자료 : 보건소

XII. 보건 및 사회보장

법정전염병 발생 및 사망(속)

(단위 : 건, 명)

연도및 읍면별	제2군 전염병									
	합 계		디프테리아		백일해		파상풍		홍역	
	발생	사망	발생	사망	발생	사망	발생	사망	발생	사망
2005	-	-	-	-	-	-	-	-	-	-
2006	16	-	-	-	-	-	-	-	-	-
2007	145	-	-	-	-	-	-	-	-	-
2008	13	-	-	-	-	-	-	-	-	-
2009	64	-	-	-	-	-	-	-	-	-
2010	36	-	-	-	-	-	-	-	-	-
영광	21	-	-	-	-	-	-	-	-	-
백수	-	-	-	-	-	-	-	-	-	-
홍농	2	-	-	-	-	-	-	-	-	-
대마	-	-	-	-	-	-	-	-	-	-
묘량	-	-	-	-	-	-	-	-	-	-
불갑	-	-	-	-	-	-	-	-	-	-
서군	-	-	-	-	-	-	-	-	-	-
남군	-	-	-	-	-	-	-	-	-	-
염산	13	-	-	-	-	-	-	-	-	-
법성	-	-	-	-	-	-	-	-	-	-
월남	-	-	-	-	-	-	-	-	-	-

자료 : 보건소

법정전염병 발생 및 사망(속)

(단위 : 건, 명)

연도및 읍면별	제2군 전염병											
	유행성 이하선염		풍진		B형간염		폴리오		일본뇌염		수두	
	발생	사망	발생	사망	발생	사망	발생	사망	발생	사망	발생	사망
2005	-	-	-	-	-	-	-	-	-	-	-	-
2006	-	-	-	-	-	-	-	-	-	-	-	-
2007	-	-	-	-	-	-	-	-	-	-	16	-
2008	1	-	-	-	-	-	-	-	-	-	144	-
2009	2	-	-	-	-	-	-	-	-	-	11	-
2010	-	-	-	-	-	-	-	-	-	-	64	-
영광	-	-	-	-	-	-	-	-	-	-	40	-
백수	-	-	-	-	-	-	-	-	-	-	2	-
홍농	-	-	-	-	-	-	-	-	-	-	15	-
대마	-	-	-	-	-	-	-	-	-	-	-	-
묘량	-	-	-	-	-	-	-	-	-	-	-	-
불갑	-	-	-	-	-	-	-	-	-	-	-	-
서군	-	-	-	-	-	-	-	-	-	-	2	-
남군	-	-	-	-	-	-	-	-	-	-	-	-
염산	-	-	-	-	-	-	-	-	-	-	2	-
법성	-	-	-	-	-	-	-	-	-	-	3	-
월남	-	-	-	-	-	-	-	-	-	-	-	-

자료 : 보건소

법정전염병 발생 및 사망(속)

(단위 : 건, 명)

연도 및 읍면별	제3군 전염병											
	합 계		말라리아		결 핵		한센병		성홍열		쯔쯔가무시증	
	발생	사망	발생	사망	발생	사망	발생	사망	발생	사망	발생	사망
2005	44	2	-	-	23	-	-	2	-	-	16	-
2006	63	-	-	-	33	-	-	-	-	-	25	-
2007	65	-	-	-	29	-	-	-	-	-	34	-
2008	39	-	-	-	-	-	-	-	-	-	35	-
2009	50	-	-	-	-	-	-	-	-	-	43	-
2010	18	-	-	-	-	-	-	-	-	-	17	-
영 광	4	-	-	-	-	-	-	-	-	-	4	-
백 수	1	-	-	-	-	-	-	-	-	-	1	-
홍 농	2	-	-	-	-	-	-	-	-	-	2	-
대 마	-	-	-	-	-	-	-	-	-	-	-	-
묘 량	3	-	-	-	-	-	-	-	-	-	3	-
불 갑	-	-	-	-	-	-	-	-	-	-	-	-
군 서	-	-	-	-	-	-	-	-	-	-	-	-
군 남	2	-	-	-	-	-	-	-	-	-	1	-
염 산	3	-	-	-	-	-	-	-	-	-	3	-
법 성	3	-	-	-	-	-	-	-	-	-	3	-
법 월	-	-	-	-	-	-	-	-	-	-	-	-

자료 : 보건소

법정전염병 발생 및 사망(속)

(단위 : 건, 명)

연도 및 읍면별	제3군 전염병								제4군 전염병 및 지정전염병	
	렙토스피라증		브루셀라증		신증후군출혈열		기 타			
	발생	사망	발생	사망	발생	사망	발생	사망	발생	사망
2005	1	-	1	-	-	-	3	-	-	-
2006	-	-	-	-	-	-	5	-	-	-
2007	2	-	-	-	-	-	-	-	-	-
2008	-	-	1	-	1	-	2	-	-	-
2009	1	-	1	-	5	-	-	-	-	-
2010	-	-	-	-	1	-	-	-	-	-
영 광	-	-	-	-	-	-	-	-	-	-
백 수	-	-	-	-	-	-	-	-	-	-
홍 농	-	-	-	-	-	-	-	-	-	-
대 마	-	-	-	-	-	-	-	-	-	-
묘 량	-	-	-	-	-	-	-	-	-	-
불 갑	-	-	-	-	-	-	-	-	-	-
군 서	-	-	-	-	-	-	-	-	-	-
군 남	-	-	-	-	1	-	-	-	-	-
염 산	-	-	-	-	-	-	-	-	-	-
법 성	-	-	-	-	-	-	-	-	-	-
법 월	-	-	-	-	-	-	-	-	-	-

주 : 기타는 수막구균성수막염, 레지오넬라증, 비브리오패혈증, 발진열, 탄저, 공수병, 인플루엔자, 후천성면역결핍증(AIDS)임
 자료 : 보건소

XII. 보건 및 사회보장

11. 한센병 보건소 등록

(단위 : 명)

연도및 읍면별	연 말 현 재			신환자 수	사망자	거주 형태별					관리 구분별	
	남	여	재가			정착농원	수용	요치료	한센서비스 대상자 ¹⁾			
										양성	양성	
2005	41	26	15	-	2	24	-	17	-	-	26	15
2006	39	24	15	-	-	23	-	16	-	-	25	14
2007	39	24	15	-	2	23	-	16	-	-	24	15
2008	39	24	15	-	-	21	-	18	-	-	24	15
2009	38	23	15	-	1	23	-	15	-	-	22	16
2010	36	23	13	-	2	21	-	15	-	-	20	16
영 광	4	3	1	-	-	4	-	-	-	-	1	3
백 수	3	-	3	-	-	3	-	-	-	-	-	3
홍 농	-	-	-	-	-	-	-	-	-	-	-	-
대 마	2	2	-	-	-	2	-	-	-	-	1	1
묘 량	17	10	7	-	-	2	-	15	-	-	15	2
불 갑	-	-	-	-	-	-	-	-	-	-	-	-
군 서	2	2	-	-	-	2	-	-	-	-	-	2
군 남	1	1	-	-	-	1	-	-	-	-	-	1
염 산	2	2	-	-	1	2	-	-	-	-	1	1
법 성	5	3	2	-	1	5	-	-	-	-	2	3
낙 월	-	-	-	-	-	-	-	-	-	-	-	-

주 : 1) ‘요관찰’ 과 ‘요보호’ 의 합계임.

자료 : 보건소

12. 결핵환자 현황

(단위 : 명)

연도및 읍면별	당해연도 등록(신고)된 결핵 환자수								당해연도 결핵예방		
	계	신환자	재발자	초치료 실패자	중단후 재등록	전입	만 성 배균자	기 타	합계	미취학 아동	취학 아동
2008	24	16	7	-	1	-	-	-	163	155	8
2009	127	87	12	2	8	14	-	4	166	166	-
2010	102	72	10	1	5	8	-	6	-	-	-
영 광	33	23	3	-	-	3	-	4	-	-	-
백 수	10	8	2	-	-	-	-	-	-	-	-
홍 농	9	6	1	-	1	1	-	-	-	-	-
대 마	1	1	-	-	-	-	-	-	-	-	-
묘 량	4	2	1	-	1	-	-	-	-	-	-
불 갑	4	3	-	1	-	-	-	-	-	-	-
군 서	4	3	-	-	-	1	-	-	-	-	-
군 남	8	6	-	-	1	1	-	-	-	-	-
염 산	13	9	1	-	1	1	-	1	-	-	-
법 성	16	11	2	-	1	1	-	1	-	-	-
낙 월	-	-	-	-	-	-	-	-	-	-	-

자료 : 보건소

결핵환자 현황(속)

(단위 : 명)

연도및 읍면별	접 종 실 적			당해연도 보건소 결핵검진 실적						
	병·의원			검사건수			발견환자수			요관찰
	미취학 아동	취학아동		X-선 검사	객담검사		도말양성	도말음성		
2008	210	210	-	5,109	3,815	1,294	24	13	11	39
2009	164	164	-	5,281	4,228	1,053	18	9	9	42
2010	170	170	-	4,953	4,084	869	13	9	4	39
영 광	100	100	-	2,911	2,582	329	4	3	1	12
백 수	5	5	-	200	140	60	1	1	-	2
홍 농	25	25	-	286	236	50	-	-	-	2
대 마	5	5	-	280	190	90	-	-	-	2
묘 량	5	5	-	212	132	80	-	-	-	1
불 갑	2	2	-	160	120	40	-	-	-	-
군 서	5	5	-	220	180	40	1	-	1	4
군 남	3	3	-	180	130	50	3	1	2	5
염 산	10	10	-	290	230	60	1	1	-	4
법 성	10	10	-	214	144	70	3	3	-	7
낙 월	-	-	-	-	-	-	-	-	-	-

자료 : 보건소

13. 보건소 구강보건사업 실적

(단위 : 건수, 명)

연도및 읍면별	구강보건교육		홈메우기		치면세마		불소도포		불소용액양치		잇솔질교습		기 타	
	회수	인원	건수	인원	건수	인원	건수	인원	건수	인원	건수	인원	건수	인원
2005	158	4,850	2,000	1,057	203	203	193	7,099	-	-	2,286	3,161	3,529	1,925
2006	325	7,655	2,905	1,039	528	528	177	4,118	-	-	4,298	6,136	2,286	3,161
2007	146	4,364	2,016	766	1,905	1,905	70	3,850	-	-	288	1,250	4,298	6,136
2008	159	12,589	3,322	1,234	374	374	127	6,045	617	2,531	3,416	2,939	288	1,250
2009	241	14,339	2,524	1,000	1,972	1,972	149	3,462	57	4,755	2,482	2,408	3,416	2,939
2010	150	11,355	633	364	1,693	1,693	175	2,942	157	157	2,306	2,237	2,482	2,408
영 광	119	9,902	223	145	1,280	1,280	15	1,672	43	43	1,402	1,356	1,561	1,489
백 수	4	210	90	30	29	29	8	196	26	26	102	84	6	4
홍 농	8	390	-	-	-	-	8	565	16	16	-	-	-	-
대 마	2	112	32	15	-	-	32	59	9	9	25	22	62	62
묘 량	2	35	22	7	112	112	8	23	13	13	26	26	41	41
불 갑	3	75	-	-	-	-	-	-	4	4	18	18	-	-
군 서	2	105	13	13	5	5	32	52	9	9	9	9	17	17
군 남	2	98	23	23	17	17	32	49	7	7	27	27	35	35
염 산	6	130	77	24	202	202	8	28	9	9	682	682	722	722
법 성	2	298	153	107	48	48	32	298	19	19	15	13	38	38
낙 월	-	-	-	-	-	-	-	-	2	2	-	-	-	-

주 : '기타'에는 식이조절, 교환기유치발거, 우식병소충진, 유치치수절단 등 포함

자료 : 보건소

XII. 보건 및 사회보장

14. 모자보건사업 실적

(단위 : 명)

연도및 읍면별	모 자 보 건 관 리		건 강 진 단 사 업	
	임산부 등록관리	영유아 등록관리	임 산 부	영 유 아
2005	244	661	36	40
2006	316	617	85	85
2007	377	699	132	122
2008	278	582	805	3,551
2009	344	569	808	3,552
2010	407	679	968	4,749
영 광	273	536	682	3,752
백 수	11	7	22	49
홍 농	56	65	123	455
대 마	5	5	11	34
묘 량	9	3	19	20
불 갑	4	5	8	36
군 서	5	-	11	-
군 남	3	1	6	6
염 산	21	31	42	217
법 성	20	24	44	168
낙 월	-	2	-	12

자료 : 보건소

15. 건강보험 적용인구

(단위 : 명, 개소)

연도별	합 계	근 로 자				공무원, 사립학교 교직원				지 역	
		사업장	적 용 인 구			사업장	적 용 인 구			세대주	가입자
			계	가입자	피부양자		계	가입자	피부양자		
2007	48,039	571	17,876	6,665	11,211	17	6,131	1,725	4,406	11,201	24,032
2008	47,059	612	18,675	6,940	11,735	16	5,554	1,676	3,878	22,830	11,043
2009	57,963	923	17,219	6,936	10,283	16	6,386	1,959	4,427	11,841	22,517
2010	45,371	719	17,014	6,884	10,130	15	6,261	1,910	4,351	10,605	22,096

주 : 주민등록 주소지 기준이며, 지역의 가입자는 적용대상자를 말함
 자료 : 국민건강보험공단 광주지역본부

16. 건강보험급여

(단위 :건, 천원)

연도별		합 계		직 장	
		건 수	금 액	건 수	금 액
2010	합계	1,495,624	43,564,044	548,744	14,980,939
	입원	16,328	17,582,981	5,738	5,746,122
	외래	938,512	15,178,506	337,014	5,466,455
	약국	540,784	10,802,557	205,992	3,768,362

자료 : 국민건강보험공단 광주지역본부

건강보험급여(속)

(단위 :건, 천원)

연도별		공무원 .교직원		지 역	
		건 수	금 액	건 수	금 액
2010	합계	157,619	4,329,380	789,261	24,253,724
	입원	1,561	1,629,855	9,029	10,207,004
	외래	98,502	1,556,293	502,996	8,155,757
	약국	57,556	1,143,232	277,236	5,890,963

자료 : 국민건강보험공단 광주지역본부

17. 국민연금 가입자

(단위 : 개소, 명)

연도별	총가입자수	사업장 가입자		지역 가입자	임의 가입자	임의계속 가입자
		사업장	가입자			
2005	14,618	554	4,153	10,375	35	55
2006	15,184	901	4,773	10,338	31	42
2007	15,602	774	5,306	10,222	28	46
2008	15,904	846	5,784	10,037	29	54
2009	15,143	935	5,613	9,500	11	11
2010	16,344	971	6,517	9,688	48	91

자료 : 국민연금관리공단 광주지사

XII. 보건 및 사회보장

18. 국민연금 급여 지급현황

(단위 : 명, 천원)

연도별	계		연금							
			노령연금				완전			
	수급 자수	금액	특례		조기		감액		완전	
수급 자수			금액	수급 자수	금액	수급 자수	금액	수급 자수	금액	
2005	5,095	7,587,659	4,242	5,920,140	49	156,804	32	75,601	-	-
2006	5,515	8,861,364	4,421	6,563,405	65	210,535	47	156,540	-	-
2007	5,756	9,926,780	4,563	7,354,740	89	292,043	70	260,326	-	-
2008	6,175	11,172,095	5,058	9,021,906	-	-	-	-	-	-
2009	6,417	1,358,159	4,964	800,207	120	45,946	120	48,119	17	12,314
2010	6,869	14,471,119	5,090	10,055,126	145	645,729	230	719,513	23	196,444

자료 : 국민연금관리공단 광주지사

국민연금 급여 지급현황(속)

(단위 : 명, 천원)

연도별	연금				일시금					
	장애연금		유족연금		장애		반환		사망	
	수급 자수	금액	수급 자수	금액	수급 자수	금액	수급 자수	금액	수급 자수	금액
2005	77	304,581	694	1,122,455	1	8,078	-	-	-	-
2006	86	333,606	785	1,321,047	6	59,131	94	182,186	11	34,914
2007	71	320,905	857	1,472,372	5	47,900	88	154,836	13	23,658
2008	77	288,748	934	1,652,500	4	37,513	82	152,437	20	18,991
2009	74	26,216	978	157,830	4	45,221	122	189,021	18	33,285
2010	88	375,643	1,078	2,030,916	4	33,486	160	309,976	51	104,286

자료 : 국민연금관리공단 광주지사

19. 국가보훈대상자

(단위 : 명)

연도별	합계	국 가 유 공 자							
		계	애 국 지 사	전·공상 군 경	무공·보 국수훈자	재일학도 의용군인	4.19부상자, 공로자	공 상 공무원	특별공로 및 특별공로상이자
2007	520	219	-	166	47	-	-	5	1
2008	1,726	213	-	161	46	-	-	6	-
2009	1,726	213	-	161	46	-	-	6	-
2010	1,357	193	-	148	41	-	-	4	-

자료 : 광주지방보훈청

국가보훈대상자(속)

(단위 : 명)

연도별	유 족						
	계	순국·선열애 국지사	전몰, 순직, 전공상군경			무공·보국수 훈자	재일학도 의용군인
			미망인	자 녀	부 모		
2007	279	4	148	62	29	23	-
2008	279	4	150	66	23	23	-
2009	288	6	152	66	26	26	-
2010	278	5	144	65	27	26	-

자료 : 광주지방보훈청

국가보훈대상자(속)

(단위 : 명)

연도별	유 족			기 타 대 상 자 ¹⁾							
	4.19 부상자, 공로자	순 직, 상 공무원	특별공 로 순직자	계	5.18 민 주 유공자	참 전 유공자	지 대 원상	6.18 자 유 상이자	장기복 무제대 군인	고엽제 후유의 증	특 수 임 무 수행자
2007	-	46	-	22	20	-	-	2	-	-	-
2008	-	23	-	1,234	20	1,073	1	1	16	123	-
2009	-	12	-	951	22	783	1	2	18	125	-
2010	-	11	-	886	18	722	3	1	23	119	-

주 : 1) 기타 대상자는 유족포함.

자료 : 광주지방보훈청

XII. 보건 및 사회보장

20. 국가보훈대상자 취업

(단위 : 명)

연도별	합 계			국 가 유 공 자			유 족			기 타 대 상 자		
	계	남	여	계	남	여	계	남	여	계	남	여
2005	63	46	17	5	5	-	47	36	11	11	5	6
2006	27	23	4	2	2	-	22	18	4	3	3	-
2007	29	25	4	2	2	-	24	20	4	3	3	-
2008	32	28	4	2	2	-	27	23	4	3	3	-
2009	5	4	-	-	-	-	5	4	1	-	-	-
2010	221	162	59	6	6	-	169	126	43	46	30	16

자료 : 광주지방보훈청

21. 국가보훈대상자 및 자녀 취학

(단위 : 명)

연도별	합 계				국 가 유 공 자			
	계	중학교	고등학교	대학(교)	계	중학교	고등학교	대학(교)
2005	22	6	16	-	-	-	-	-
2006	24	12	12	-	-	-	-	-
2007	23	7	8	8	-	-	-	-
2008	78	10	13	55	5	-	-	5
2009	132	9	11	112	11	-	-	11
2010	47	9	16	22	5	-	-	5

자료 : 광주지방보훈청

국가보훈대상자 및 자녀 취학(속)

(단위 : 명)

연도별	배 우 자				자 녀			
	계	중학교	고등학교	대학(교)	계	중학교	고등학교	대학(교)
2005	-	-	-	-	22	6	16	-
2006	-	-	-	-	24	12	12	-
2007	-	-	-	-	23	7	8	8
2008	-	-	-	-	73	10	13	50
2009	-	-	-	-	121	9	11	101
2010	-	-	-	-	42	9	16	17

자료 : 광주지방보훈청

22. 사회복지시설

(단위 : 개소, 명)

연도및 읍면별	계		아동복지시설		노인복지시설 ^{D)}		장애인복지시설	
	시설수	생활인원	시설수	생활인원	시설수	생활인원	시설수	생활인원
2007	8	216	4	74	2	113	2	29
2008	17	421	5	74	9	307	1	29
2009	21	407	6	77	10	270	2	41
2010	24	430	6	72	15	316	2	42
영 광	11	266	-	-	10	266	-	-
백 수	1	22	1	22	-	-	-	-
홍 농	2	39	-	-	1	12	1	27
대 마	3	19	3	19	-	-	-	-
묘 량	1	6	-	-	1	6	-	-
불 갑	-	-	-	-	-	-	-	-
군 서	2	15	-	-	1	-	1	15
군 남	1	13	-	-	1	13	-	-
염 산	1	17	1	17	-	-	-	-
법 성	2	33	1	14	1	19	-	-
낙 월	-	-	-	-	-	-	-	-

주 : 노인복지시설에는 노인주거·의료복지시설만 포함하고, 노인여가복지시설 및 재가노인복지시설은 미포함 됨
 자료 : 주민생활지원과

사회복지시설(속)

(단위 : 개소, 명)

연도및 읍면별	여성복지시설		정신질환자요양시설		부랑인시설		기 타	
	시설수	생활인원	시설수	생활인원	시설수	생활인원	시설수	생활인원
2007	-	-	-	-	-	-	-	-
2008	-	-	2	11	-	-	-	-
2009	1	5	2	14	-	-	-	-
2010	-	-	-	-	-	-	1	-
영 광	-	-	-	-	-	-	1	-
백 수	-	-	-	-	-	-	-	-
홍 농	-	-	-	-	-	-	-	-
대 마	-	-	-	-	-	-	-	-
묘 량	-	-	-	-	-	-	-	-
불 갑	-	-	-	-	-	-	-	-
군 서	-	-	-	-	-	-	-	-
군 남	-	-	-	-	-	-	-	-
염 산	-	-	-	-	-	-	-	-
법 성	-	-	-	-	-	-	-	-
낙 월	-	-	-	-	-	-	-	-

주 : 노인복지시설에는 노인주거·의료복지시설만 포함하고, 노인여가복지시설 및 재가노인복지시설은 미포함 됨
 자료 : 주민생활지원과

XII. 보건 및 사회보장

23. 노인여가복지시설

(단위 : 개소, 명)

연도및 읍면별	합 계	노인복지회관		경 로 당			노인교실	노인휴양소
		시설수	이용인원	계	신고	미신고	시설수	시설수
2007	301	1	100	300	300	-	-	-
2008	327	1	100	326	326	-	-	-
2009	347	1	100	346	346	-	-	-
2010	355	1	300	354	354	-	-	-
영 광	60	1	300	59	59	-	-	-
백 수	51	-	-	51	51	-	-	-
홍 농	35	-	-	35	35	-	-	-
대 마	20	-	-	20	20	-	-	-
묘 량	24	-	-	24	24	-	-	-
불 갑	25	-	-	25	25	-	-	-
군 서	26	-	-	26	26	-	-	-
군 남	35	-	-	35	35	-	-	-
염 산	38	-	-	38	38	-	-	-
법 성	36	-	-	36	36	-	-	-
낙 월	5	-	-	5	5	-	-	-

자료 : 주민생활지원과

24. 노인주거복지시설

(단위: 개소, 명)

연도및 읍면별	합 계				양 로 시 설			
	시설수	입소인원		종사 자수	시설수	입소인원		종사 자수
		정원	현원			정원	현원	
2010	3	113	93	26	3	113	93	26
영 광	2	97	81	21	2	97	81	21
백 수	-	-	-	-	-	-	-	-
홍 농	1	16	12	5	1	16	12	5
대 마	-	-	-	-	-	-	-	-
묘 량	-	-	-	-	-	-	-	-
불 갑	-	-	-	-	-	-	-	-
군 서	-	-	-	-	-	-	-	-
군 남	-	-	-	-	-	-	-	-
염 산	-	-	-	-	-	-	-	-
법 성	-	-	-	-	-	-	-	-
낙 월	-	-	-	-	-	-	-	-

자료 : 주민생활지원과

노인주거복지시설(속)

(단위: 개소, 명)

연도및 읍면별	노인공동생활가정				노인복지주택			
	시설수	입소인원		종사 자수	시설수	입소인원		종사 자수
		정원	현원			정원	현원	
2010	-	-	-	-	-	-	-	-
영 광	-	-	-	-	-	-	-	-
백 수	-	-	-	-	-	-	-	-
홍 농	-	-	-	-	-	-	-	-
대 마	-	-	-	-	-	-	-	-
묘 량	-	-	-	-	-	-	-	-
불 갑	-	-	-	-	-	-	-	-
군 서	-	-	-	-	-	-	-	-
군 남	-	-	-	-	-	-	-	-
염 산	-	-	-	-	-	-	-	-
법 성	-	-	-	-	-	-	-	-
낙 월	-	-	-	-	-	-	-	-

자료 : 주민생활지원과

25. 노인의료복지시설

(단위: 개소, 명)

연도및 읍면별	합 계				노인요양시설			
	시설수	입소인원		종사 자수	시설수	입소인원		종사 자수
		정원	현원			정원	현원	
2010	12	303	223	141	7	266	213	119
영 광	8	245	185	108	5	224	181	96
백 수	-	-	-	-	-	-	-	-
홍 농	-	-	-	-	-	-	-	-
대 마	-	-	-	-	-	-	-	-
묘 량	1	7	6	5	-	-	-	-
불 갑	-	-	-	-	-	-	-	-
군 서	1	9	-	5	-	-	-	-
군 남	1	16	13	11	1	16	13	11
염 산	-	-	-	-	-	-	-	-
법 성	1	26	19	12	1	26	19	12
낙 월	-	-	-	-	-	-	-	-

자료 : 주민생활지원과

XII. 보건 및 사회보장

노인의료복지시설(속)

(단위: 개소, 명)

연도및 읍면별	노인요양공동생활가정				노인전문병원			
	시설수	입소인원		종사 자수	시설수	입소인원		종사 자수
		정원	현원			정원	현원	
2010	5	37	10	22	-	-	-	-
영 광	3	21	4	12	-	-	-	-
백 수	-	-	-	-	-	-	-	-
홍 농	-	-	-	-	-	-	-	-
대 마	-	-	-	-	-	-	-	-
묘 량	1	7	6	5	-	-	-	-
불 갑	-	-	-	-	-	-	-	-
군 서	1	9	-	5	-	-	-	-
군 남	-	-	-	-	-	-	-	-
염 산	-	-	-	-	-	-	-	-
법 성	-	-	-	-	-	-	-	-
낙 월	-	-	-	-	-	-	-	-

자료 : 주민생활지원과

26. 재가노인복지시설

(단위 : 개소, 명)

연도및 읍면별	합 계				방문요양서비스			
	시설수	이용인원		종사 자수	시설수	이용인원		종사 자수
		정원	현원			정원	현원	
2007	5	262	262	19	3	240	240	10
2008	10	442	557	91	5	400	486	66
2009	12	558	407	96	3	480	346	70
2010	11	92	185	89	5	-	129	59
영 광	6	38	122	58	3	-	91	43
백 수	-	-	-	-	-	-	-	-
홍 농	2	14	37	14	1	-	24	9
대 마	-	-	-	-	-	-	-	-
묘 량	2	17	25	12	1	-	14	7
불 갑	-	-	-	-	-	-	-	-
군 서	-	-	-	-	-	-	-	-
군 남	-	-	-	-	-	-	-	-
염 산	-	-	-	-	-	-	-	-
법 성	1	23	1	5	-	-	-	-
낙 월	-	-	-	-	-	-	-	-

자료 : 주민생활지원과

재가노인복지시설(속)

(단위 : 개소, 명)

연도및 읍면별	주.야간보호시설				단기보호서비스			
	시설수	이용인원		종사 자수	시설수	이용인원		종사 자수
		정원	현원			정원	현원	
2007	2	22	22	9	-	-	-	-
2008	4	38	67	22	1	4	4	3
2009	5	74	57	24	1	4	4	2
2010	6	92	56	30	-	-	-	-
영 광	3	38	31	15	-	-	-	-
백 수	-	-	-	-	-	-	-	-
홍 농	1	14	13	5	-	-	-	-
대 마	-	-	-	-	-	-	-	-
묘 량	1	17	11	5	-	-	-	-
불 갑	-	-	-	-	-	-	-	-
군 서	-	-	-	-	-	-	-	-
군 남	-	-	-	-	-	-	-	-
염 산	-	-	-	-	-	-	-	-
법 성	1	23	1	5	-	-	-	-
낙 월	-	-	-	-	-	-	-	-

자료 : 주민생활지원과

27. 국민기초생활보장 수급자

(단위 : 가구수, 명)

연도및 읍면별	총 수급자			일반수급자		조건부수급자		특례수급자	
	가 구	시 설	인 원	가 구	인 원	가 구	인 원	소 계	
								가 구	인 원
2005	3,444	-	5,873	3,370	5,642	-	-	71	113
2006	3,046	-	5,367	2,970	5,108	-	-	76	126
2007	2,971	-	5,211	2,917	4,964	-	-	54	100
2008	2,814	147	4,761	2,635	4,522	102	102	77	137
2009	2,679	140	4,474	2,507	3,929	85	229	87	176
2010	2,620	153	4,329	2,385	3,988	88	88	147	253
영 광	767	131	1,401	682	1,283	38	38	47	80
백 수	359	13	580	325	531	8	8	26	41
홍 농	253	-	418	224	378	13	13	16	27
대 마	116	-	165	108	153	1	1	7	11
묘 량	129	1	210	123	203	2	2	4	5
불 갑	77	-	126	71	115	3	3	3	8
군 서	155	-	245	149	234	2	2	4	9
군 남	150	3	209	136	189	6	6	8	14
염 산	286	-	471	266	441	8	8	12	22
법 성	284	5	431	261	395	5	5	18	31
낙 월	44	-	73	40	66	2	2	2	5

주 : 시설수는 가구수에서 제외.

자료 : 주민생활지원과

XII. 보건 및 사회보장

국민기초생활보장 수급자(속)

(단위 : 가구수, 명)

연도및 읍면별	특례수급자				시설수급자	
	개인단위보장특례		타법령에 의한 특례		시설수	인 원
	가 구	인 원	가 구	인 원		
2005	-	-	-	-	3	118
2006	-	-	-	-	4	133
2007	-	-	-	-	3	147
2008	19	19	58	118	4	147
2009	17	34	70	142	4	140
2010	16	16	131	237	13	153
영 광	9	9	38	71	9	131
백 수	2	2	24	39	1	13
홍 농	1	1	15	26	-	-
대 마	-	-	7	11	-	-
묘 량	1	1	38	4	1	1
불 갑	-	-	3	8	-	-
군 서	1	1	3	8	-	-
군 남	-	-	8	14	1	3
염 산	1	1	11	21	-	-
법 성	1	1	17	30	1	5
낙 월	-	-	2	5	-	-

주 : 시설수는 가구수에서 제외.

자료 : 주민생활지원과

28. 여성복지시설

(단위 : 개소, 명)

연도별	합 계				모자보호시설				성매매 피해자 지원시설			
	시설수	입소자	퇴소자	연말현재 생활인원	시설수	입소자	퇴소자	연말현재 생활인원	시설수	입소자	퇴소자	연말현재 생활인원
2005	-	-	-	-	-	-	-	-	-	-	-	-
2006	-	-	-	-	-	-	-	-	-	-	-	-
2007	-	-	-	-	-	-	-	-	-	-	-	-
2008	-	-	-	-	-	-	-	-	-	-	-	-
2009	-	-	-	-	-	-	-	-	-	-	-	-
2010	-	-	-	-	-	-	-	-	-	-	-	-

자료 : 주민생활지원과

29. 여성폭력상담

(단위 : 개소, 건)

연도및 읍면별	여 성 폭 력 상 담							
	합 계		가정폭력		성 폭 력		성매매피해	
	상담소	상담	상담소	상담건수	상담소	상담건수	상담소	상담건수
2007	2	839	2	839	-	-	-	-
2008	2	591	2	591	-	-	-	-
2009	1	654	1	654	-	-	-	-
2010	1	621	1	621	-	-	-	-
영 광	1	621	1	612	-	-	-	-
백 수	-	-	-	-	-	-	-	-
홍 농	-	-	-	-	-	-	-	-
대 마	-	-	-	-	-	-	-	-
묘 량	-	-	-	-	-	-	-	-
불 갑	-	-	-	-	-	-	-	-
군 서	-	-	-	-	-	-	-	-
군 남	-	-	-	-	-	-	-	-
염 산	-	-	-	-	-	-	-	-
법 성	-	-	-	-	-	-	-	-
낙 월	-	-	-	-	-	-	-	-

자료 : 주민생활지원과

여성폭력상담(속)

(단위 : 개소, 건)

연도및 읍면별	피 해 자 지 원 내 역					
	계	심리·정서적 지원	수사·법적 지원	의료지원	시설입소연계	기 타
2007	839	522	37	3	20	257
2008	366	255	55	3	29	24
2009	407	295	40	13	31	28
2010	776	616	80	5	35	40
영 광	776	616	80	5	35	40
백 수	-	-	-	-	-	-
홍 농	-	-	-	-	-	-
대 마	-	-	-	-	-	-
묘 량	-	-	-	-	-	-
불 갑	-	-	-	-	-	-
군 서	-	-	-	-	-	-
군 남	-	-	-	-	-	-
염 산	-	-	-	-	-	-
법 성	-	-	-	-	-	-
낙 월	-	-	-	-	-	-

자료 : 주민생활지원과

XII. 보건 및 사회보장

30. 소년·소녀가장 현황

(단위 : 명)

연도및 읍면별	합 계	세대주	세대원	재 학 별				
				미취학	초등학교	중학교	고등학교	기 타 (미재학등)
2005	44	29	15	3	4	12	23	2
2006	42	30	12	5	12	9	15	1
2007	8	3	5	-	-	-	3	-
2008	6	3	3	-	-	-	2	1
2009	1	1	1	-	-	-	1	-
2010	30	22	8	2	8	10	9	1
영 광	10	7	3	1	4	3	2	-
백 수	2	2	-	-	-	-	2	-
홍 농	-	-	-	-	-	-	-	-
대 마	5	3	2	1	1	3	-	-
묘 량	-	-	-	-	-	-	-	-
불 갑	1	1	-	-	-	-	-	1
군 서	2	2	-	-	1	1	-	-
군 남	2	1	1	-	-	1	1	-
염 산	3	3	-	-	1	-	2	-
법 성	3	2	1	-	-	2	1	-
낙 월	2	1	1	-	1	-	1	-

자료 : 주민생활지원과

소년·소녀가장 현황(속)

(단위 : 명)

연도및 읍면별	세대주의 주거형태별						발 생 유 형 별					
	자가	전세	월세	친지	영구 임대	기타	부모 사망	심신 장애	가출 행불	이혼	노령	기타
2005	6	-	4	33	-	1	3	1	16	7	-	17
2006	8	3	1	14	-	4	3	4	14	3	-	6
2007	1	-	-	2	-	-	3	-	-	-	-	-
2008	2	-	-	1	-	-	3	-	-	-	-	-
2009	1	-	-	-	-	-	1	-	-	-	-	-
2010	1	-	-	19	1	1	8	-	11	3	-	-
영 광	1	-	-	4	1	1	3	-	3	1	-	-
백 수	-	-	-	2	-	-	1	-	1	-	-	-
홍 농	-	-	-	-	-	-	-	-	-	-	-	-
대 마	-	-	-	3	-	-	1	-	1	1	-	-
묘 량	-	-	-	-	-	-	-	-	-	-	-	-
불 갑	-	-	-	1	-	-	1	-	-	-	-	-
군 서	-	-	-	2	-	-	-	-	2	-	-	-
군 남	-	-	-	1	-	-	-	-	1	-	-	-
염 산	-	-	-	3	-	-	1	-	2	-	-	-
법 성	-	-	-	2	-	-	1	-	1	-	-	-
낙 월	-	-	-	1	-	-	0	-	-	1	-	-

자료 : 주민생활지원과

31. 아동복지시설

(단위 : 개소, 명)

연도별	합 계				양 육 시 설				자립지원시설			
	시설수	입소자	퇴소자	연말현재 생활인원	시설수	입소자	퇴소자	연말현재 생활인원	시설수	입소자	퇴소자	연말현재 생활인원
2005	2	22	43	55	1	2	4	22	-	-	-	-
2006	4	29	39	61	2	-	3	35	-	-	-	-
2007	4	29	29	77	3	21	11	45	-	-	-	-
2008	5	10	19	74	4	5	7	46	-	-	-	-
2009	6	51	45	77	5	10	1	49	-	-	-	-
2010	6	42	70	71	5	22	22	49	-	-	-	-

자료 : 주민생활지원과

아동복지시설(속)

(단위 : 개소, 명)

연도별	보 호 치 료 시 설				기 타			
	시설수	입소자	퇴소자	연말현재 생활인원	시설수	입소자	퇴소자	연말현재 생활인원
2005	1	20	38	33	-	-	-	-
2006	1	27	36	24	1	2	-	2
2007	1	8	18	32	-	-	-	-
2008	1	5	12	28	-	-	-	-
2009	1	41	44	28	-	-	-	-
2010	1	40	48	22	-	-	-	-

자료 : 주민생활지원과

32. 장애인복지 생활시설

(단위 : 개소, 명)

연도별	시설수	입 소 자			퇴 소 자				
		위탁자	무연 고자	기타	연고자 인도	취업	전원	사망	기타
2007	2	34	-	-	-	-	-	-	-
2008	1	29	-	-	-	-	-	-	-
2009	2	41	-	-	-	-	-	-	-
2010	2	7	-	-	1	-	-	-	1

자료 : 주민생활지원과

XII. 보건 및 사회보장

장애인복지 생활시설(속)

(단위 : 개소, 명)

연도별	연 말 현 재 생 활 인 원											
	성 별			연 령 별				장 애 종 별				
	계	남	여	18세미만		18세이상		지체	시각	청각언어	정신지체	기타
				남	여	남	여					
2007	34	19	15	2	1	17	14	3	-	-	16	15
2008	29	16	13	6	5	10	8	1	-	-	7	21
2009	41	23	18	6	5	17	13	1	-	-	7	33
2010	42	25	17	6	3	19	14	-	-	-	33	9

자료 : 주민생활지원과

33. 장애인 등록현황

(단위 : 명)

연도별	성 별			장 애 유 형						
	계	남	여	지체	뇌병변	시각	청각	언어	지적장애	
2005	-	-	-	2,215	307	392	411	38	350	
2006	4,162	2,429	1,733	2,270	312	407	442	39	354	
2007	4,890	2,676	2,214	2,676	377	433	611	33	394	
2008	5,031	2,688	2,343	2,816	386	431	620	31	400	
2009	5,411	2,918	2,493	3,063	426	450	638	31	412	
2010	5,640	2,894	2,746	3,173	441	480	660	34	451	

자료 : 주민생활지원과

장애인 등록현황(속)

(단위 : 명)

연도별	장 애 유 형								
	자폐성	정신장애	신장장애	심장장애	호흡기	간	안면	장루, 요루	간질
2005	7	163	43	15	53	10	2	22	20
2006	6	163	42	15	54	13	2	24	19
2007	9	169	47	20	55	14	5	23	24
2008	7	165	50	15	52	9	5	22	22
2009	9	175	61	17	53	12	5	30	29
2010	9	189	68	12	47	13	5	28	30

자료 : 주민생활지원과

장애인 등록현황(속)

(단위 : 명)

연도별	장애 등급					
	1급	2급	3급	4급	5급	6급
2005	387	800	735	605	770	751
2006	383	806	735	633	813	792
2007	425	836	858	833	1,001	937
2008	405	809	903	910	1,042	962
2009	410	832	954	1,024	1,164	1,027
2010	422	822	947	1,101	1,233	1,115

자료 : 주민생활지원과

34. 부랑인시설

(단위 : 개소, 명)

연도및 읍면별	합 계				부랑인시설(남성)				부랑인시설(여성)			
	시설수	입소자	퇴소자	연말현재 생활인원	시설수	입소자	퇴소자	연말현재 생활인원	시설수	입소자	퇴소자	연말현재 생활인원
2007	-	-	-	-	-	-	-	-	-	-	-	-
2008	-	-	-	-	-	-	-	-	-	-	-	-
2009	-	-	-	-	-	-	-	-	-	-	-	-
2010	-	-	-	-	-	-	-	-	-	-	-	-

자료 : 주민생활지원과

35. 저소득 모·부자가정

(단위 : 명, %)

연도및 읍면별	합 계		한부모가족 지원법 수급자		국민기초생활 보장법 수급자		국가보훈법 수급자	
	가구수	가구원수	가구수	가구원수	가구수	가구원수	가구수	가구원수
2007	103	275	40	85	63	190	-	-
2008	130	370	50	131	80	239	-	-
2009	157	421	76	188	81	233	-	-
2010	167	427	81	184	86	243	-	-
영광	103	259	51	113	52	146	-	-
백수	9	21	4	9	5	12	-	-
홍농	14	41	2	5	12	36	-	-
대마	3	11	1	4	2	7	-	-
묘량	2	5	2	5	-	-	-	-
불갑	5	13	2	5	3	8	-	-
군서	6	17	4	10	2	7	-	-
군남	3	9	1	2	2	7	-	-
염산	11	26	6	14	5	12	-	-
법성	10	23	7	15	3	8	-	-
낙월	1	2	1	2	-	-	-	-

자료 : 주민생활지원과

XII. 보건 및 사회보장

36. 묘지 및 봉안시설

(단위: 개소, 천㎡)

연도및 읍면별	매				장			
	개소수	면적		분묘 설치 가능	개소수	면적		분묘 설치 가능
		총면적	점유 면적			총면적	점유 면적	
2007	29	31,304	19,855	289	-	-	-	-
2008	3	2.1	2.1	61	-	-	-	-
2009	4	2.2	2.2	70	-	-	-	-
2010	6	3.2	3.2	101	-	-	-	-
영광	-	-	-	-	-	-	-	-
백수	1	1.0	1.0	45	-	-	-	-
홍농	-	-	-	-	-	-	-	-
대마	3	1.1	1.1	40	-	-	-	-
묘량	-	-	-	-	-	-	-	-
불갑	-	-	-	-	-	-	-	-
군서	1	1.0	1.0	15	-	-	-	-
군남	-	-	-	-	-	-	-	-
염산	1	0.1	0.1	1	-	-	-	-
법성	-	-	-	-	-	-	-	-
낙월	-	-	-	-	-	-	-	-

자료 : 주민생활지원과

묘지 및 봉안시설(속)

(단위: 개소, 천㎡)

연도및 읍면별	사설묘지				화장시설					
	개소수	면적		분묘 설치 가능	계		공설		사설	
		총면적	점유 면적		개소	화로	개소	화로	개소	화로
2007	29	31,304	19,855	289	-	-	-	-	-	-
2008	3	2.1	2.1	61	-	-	-	-	-	-
2009	4	2.2	2.2	70	-	-	-	-	-	-
2010	6	3.2	3.2	101	-	-	-	-	-	-
영광	-	-	-	-	-	-	-	-	-	-
백수	1	1.0	1.0	45	-	-	-	-	-	-
홍농	-	-	-	-	-	-	-	-	-	-
대마	3	1.1	1.1	40	-	-	-	-	-	-
묘량	-	-	-	-	-	-	-	-	-	-
불갑	-	-	-	-	-	-	-	-	-	-
군서	1	1.0	1.0	15	-	-	-	-	-	-
군남	-	-	-	-	-	-	-	-	-	-
염산	1	0.1	0.1	1	-	-	-	-	-	-
법성	-	-	-	-	-	-	-	-	-	-
낙월	-	-	-	-	-	-	-	-	-	-

자료 : 주민생활지원과

묘지 및 보안시설(속)

(단위: 개소, 천㎡)

연도및 읍면별	보안당								
	개소수			총보안능력(기)			보안기수		
	소계	공설	사설	소계	공설	사설	소계	공설	사설
2007	39	-	39	3,359	-	3,359	1,275	-	1,275
2008	39	-	39	3,359	-	3,359	1,275	-	1,275
2009	-	-	-	-	-	-	-	-	-
2010	-	-	1	-	-	60	-	-	1
영광	-	-	-	-	-	-	-	-	-
백수	-	-	-	-	-	-	-	-	-
홍농	-	-	-	-	-	-	-	-	-
대마	-	-	-	-	-	-	-	-	-
묘량	-	-	1	-	-	60	-	-	1
불갑	-	-	-	-	-	-	-	-	-
군서	-	-	-	-	-	-	-	-	-
군남	-	-	-	-	-	-	-	-	-
염산	-	-	-	-	-	-	-	-	-
법성	-	-	-	-	-	-	-	-	-
낙월	-	-	-	-	-	-	-	-	-

자료 : 주민생활지원과

37. 방문건강관리사업실적

(단위 : 가구수, 명, 건수)

연도및 읍면별	가정방문											집단교육 및 상담
	등록 가구	방문 건수	질환별 방문간호 환자수									
			소계	암	당뇨병	고혈압	관절염	뇌졸중	치매	정신 질환	기타	
2007	3,085	11,543	3,640	71	518	1,089	1,017	152	28	12	753	10,645
2008	3,666	25,505	4,116	115	616	1,420	1,759	159	30	8	9	35,804
2009	4,340	27,209	5,299	203	330	1,959	1,960	237	54	47	9	36,483
2010	4,578	30,105	6,230	208	856	2,353	2,304	265	194	37	13	36,485
영광	1,091	7,171	1,748	82	240	575	701	81	51	15	3	20,001
백수	586	3,809	744	24	86	283	284	31	28	6	2	1,602
홍농	391	2,542	661	20	96	246	234	22	37	4	2	7,320
대마	250	1,625	261	5	28	95	112	11	6	1	3	541
묘량	282	1,833	322	10	37	106	135	22	10	2	-	751
불갑	172	1,118	220	6	27	86	86	5	8	2	-	602
군서	376	2,457	448	9	69	184	161	17	6	2	-	1,262
군남	332	2,158	409	11	73	172	128	19	4	2	-	922
염산	573	3,725	597	14	88	278	181	11	23	2	-	1,258
법성	509	3,563	737	25	98	295	251	45	21	1	1	1,256
낙월	16	104	83	2	14	33	31	1	-	-	2	970

자료 : 보건소

XII. 보건 및 사회복지

38. 보육시설

(단위 : 개소, 명)

연도별	보육시설수								
	합계	국공립	법인	민간			부모협동	직장	가정
				소계	개인	단체 (법인외)			
2005	19	-	9	6	4	2	-	-	4
2006	18	-	9	5	3	2	-	-	4
2007	17	-	9	5	3	2	-	-	3
2008	17	-	11	3	3	-	-	-	3
2009	17	-	11	3	3	-	-	-	3
2010	17	-	9	5	3	2	-	-	3

자료 : 주민생활지원과

보육시설(속)

(단위 : 개소, 명)

연도별	보육아동수								
	합계	국공립	법인	민간			부모협동	직장	가정
				소계	개인	단체 (법인외)			
2005	1,501	-	934	500	224	276	-	-	67
2006	1,430	-	919	452	189	263	-	-	59
2007	1,468	-	929	479	199	280	-	-	60
2008	1,289	-	1,081	148	148	-	-	-	60
2009	1,218	-	1,010	148	148	-	-	-	60
2010	1,712	-	1,135	517	223	294	-	-	60

자료 : 주민생활지원과

XIII. 환 경

XIII. 환 경

1. 환경오염물질 배출사업장

(단위 : 개소)

연도및 업면별	대 기 (가스·먼지·매연 및 악취)					
	계	1 종	2 종	3 종	4 종	5 종
2005	94	-	1	1	37	55
2006	93	-	1	1	37	54
2007	92	-	1	1	37	53
2008	98	1	-	2	37	58
2009	105	1	-	2	37	65
2010	106	2	-	2	36	66
영 광	24	-	-	-	10	14
백 수	17	-	-	-	8	9
홍 농	4	1	-	-	-	3
대 마	-	-	-	-	-	-
묘 량	5	1	-	-	1	3
불 갑	3	-	-	-	-	3
군 서	19	-	-	2	11	6
군 남	6	-	-	-	1	5
염 산	6	-	-	-	1	5
법 성	22	-	-	-	4	18
낙 월	-	-	-	-	-	-

자료 : 환경녹지과

환경오염물질 배출사업장(속)

(단위 : 개소)

연도및 업면별	수 질 (폐수)						소음 및 진 동
	계	1 종	2 종	3 종	4 종	5 종	
2005	80	-	-	2	1	77	29
2006	81	-	-	2	1	78	29
2007	79	-	-	2	1	76	29
2008	81	1	-	1	-	79	31
2009	94	1	-	1	1	91	38
2010	92	1	-	-	-	91	38
영 광	42	-	-	-	-	42	10
백 수	3	-	-	-	-	3	2
홍 농	11	1	-	-	-	10	3
대 마	1	-	-	-	-	1	1
묘 량	4	-	-	-	-	4	2
불 갑	-	-	-	-	-	-	-
군 서	14	-	-	-	-	14	6
군 남	-	-	-	-	-	-	3
염 산	2	-	-	-	-	2	1
법 성	15	-	-	-	-	15	10
낙 월	-	-	-	-	-	-	-

자료 : 환경녹지과

XIII. 환 경

2. 환경오염배출사업장 단속 및 행정조치

(단위 : 개소, 건)

연도별	배출 업 소	단속 업 소	위반 업 소	행 정 처 분 내 역							병과 고발
				경고	개선 명령	조업 정지	사용 금지	허가 취소	폐쇄 명령	기타	
2005	203	197	3	-	1	1	-	-	1	-	2
2006	203	203	2	-	1	1	-	-	-	-	1
2007	200	200	1	-	-	-	-	-	-	-	1
2008	211	211	6	-	5	-	-	-	-	-	1
2009	237	237	7	1	3	1	-	-	-	2	-
2010	273	273	17	4	4	1	-	-	-	17	6
영광	139	139	6	-	1	-	-	-	-	6	3
백수	21	21	1	-	-	-	-	-	-	1	-
홍농	32	32	-	-	-	-	-	-	-	-	-
대마	8	8	1	-	1	-	-	-	-	1	-
묘량	5	5	-	-	-	-	-	-	-	-	-
불갑	8	8	-	-	-	-	-	-	-	-	-
군서	12	12	5	4	1	-	-	-	-	5	3
군남	11	11	-	-	-	-	-	-	-	-	-
염산	16	16	1	-	-	-	-	-	-	1	-
법성	17	17	3	-	1	1	-	-	-	3	-
낙월	4	4	-	-	-	-	-	-	-	-	-

자료 : 환경녹지과

3. 쓰레기수거

(단위 : 명, 톤, 대)

연도별	행 정 구 역		청 소 구 역		수거지 인구율	배출량 (C) (톤/일)	처리량 (D) (톤/일)	수거율 (D/C) (%)
	면 적	인 구	면 적	인 구				
2005	473.95	61,500	473.95	61,500	100	43.3	43.3	100
2006	473.95	60,269	473.95	60,269	100	42	42	100
2007	473.65	59,179	473.65	59,179	100	41.4	41.4	100
2008	474.65	58,497	473.65	58,497	100	44.5	44.5	100
2009	473.65	57,490	473.65	57,490	100	49.3	49.3	100
2010	473.65	57,362	461.70	46,683	100	48.9	48.9	100

자료 : 환경녹지과

쓰레기수거(속)

(단위 : 명, 톤, 대)

연도별	수 거 처 리									
	계	매립	소각	재활용	해역 배출	기타	폐 기 물			
							생활 폐기물			
							발생량	매립	소각	재활용
2005	615.9	37.1	58.3	513.6	6.9	-	42.6	26.5	-	16.1
2006	276.8	25	0.1	251.7	-	-	42	25	-	16.8
2007	280.4	23.2	6.0	249.0	2.2	-	41.4	21.9	4.3	15.2
2008	282.9	5.1	31.3	246.5	-	-	48.3	3.8	27.6	16.9
2009	303.6	4.5	33.6	265.5	-	-	49.3	3.8	27.8	17.7
2010	428.7	5.0	33.5	390.2	-	-	48.9	3.8	26.7	18.4

자료 : 환경녹지과

쓰레기수거(속)

(단위 : 명, 톤, 대)

연도별	수 거 처 리									
	폐 기 물									
	사업장 배출시설계 폐기물					건설 폐기물				
	발생량	매립	소각	재활용	해역배출	발생량	매립	소각	재활용	
2005	27.4	1	1.6	22.1	2.7	163.8	-	0.3	163.5	
2006	-	-	-	-	-	235	-	0.1	234.9	
2007	12.3	1.2	0.7	8.2	2.2	224.8	-	0.3	224	
2008	7.8	0.9	5	1.9	-	227.9	-	0.3	227.6	
2009	10.3	0.7	3.7	5.9	-	240.6	-	1.2	239.4	
2010	17.1	1.2	4.9	11.0	-	361.8	-	1.5	360.3	

자료 : 환경녹지과

XIII. 환 경

쓰레기수거(속)

(단위 : 명, 톤, 대)

연도별	수 거 처 리						
	폐 기 물						
	지 정 폐 기 물						
	전년도 이월량	해당연도 발생량	매 립	소 각	재활용	해역배출	기 타 보관량
2005	18.3	382.1	9.6	56.4	311.9	4.2	-
2006	-	-	-	-	-	-	-
2007	-	1.9	0.1	0.2	1.6	-	-
2008	-	2.7	0.5	0.7	1.5	-	-
2009	-	3.4	-	0.9	2.5	-	-
2010	-	0.9	0.02	0.38	0.5	-	-

자료 : 환경녹지과

쓰레기수거(속)

(단위 : 명, 톤, 대)

연도별	지방자치단체				대 행 업 체				자가 처리업소			
	인원	장 비			인원	장 비			인원	장 비		
		차량	손수레	증장비		차량	손수레	증장비		차량	손수레	증장비
2005	40	13	13	1	-	-	-	-	-	-	-	-
2006	40	14	13	2	-	-	-	-	-	-	-	-
2007	40	15	4	4	-	-	-	-	-	-	-	-
2008	39	17	4	4	-	-	-	-	-	-	-	-
2009	39	17	4	3	-	-	-	-	-	-	-	-
2010	39	16	3	4	-	-	-	-	-	-	-	-

자료 : 환경녹지과

4. 생활폐기물 매립지

연도및 읍면별	개 소	면 적 (㎡)	매립고 (m)	총매립용량 (㎡)	기매립량 (㎡)	잔여매립 가능량 (㎡)
2005	2	7,112	5.0	40,878	29,597	11,281
2006	2	27,254	653	173,773	28,455	145,318
2007	2	47,872	14	173,773	36,449	137,324
2008	1	22,234	10	144,155	11,857	132,298
2009	1	22,234	10	144,155	6,507	137,648
2010	1	22,234	10	144,155	10,852	133,303
영 광	-	-	-	-	-	-
백 수	-	-	-	-	-	-
홍 농	-	-	-	-	-	-
대 마	-	-	-	-	-	-
묘 량	-	-	-	-	-	-
불 갑	-	-	-	-	-	-
군 서	-	-	-	-	-	-
군 남	-	-	-	-	-	-
염 산	-	-	-	-	-	-
법 성	-	-	-	-	-	-
낙 월	-	-	-	-	-	-

자료 : 환경녹지과

XIII. 환 경

5. 하수 및 분뇨 발생량 및 처리현황

연도및 읍면별	하수 및 분뇨 발생량					
	하 수			분 뇨		
	발 생 량			발 생 량		
	계	하수처리 구역 내	하수처리 구역 외	계	수거식	수세식
2007	10,590	4,054	6,536	60.0	20.3	39.7
2008	10,000	4,148	5,852	59.9	20.3	39.6
2009	12,084	7,928	4,156	78.3	21.0	57.3
2010	8,913	4,687	4,226	59	47.0	13
영 광	3,404	2,654	750	22	18	4
백 수	845	205	640	6	6	-
홍 농	1,196	644	552	8	3	5
대 마	274	52	222	2	2	-
묘 량	303	71	232	2	2	-
불 갑	222	54	168	1	1	-
군 서	392	92	300	3	3	-
군 남	417	74	343	3	3	-
염 산	747	223	524	5	5	-
법 성	1,009	582	427	6	3	4
낙 월	104	36	68	1	1	-

하수 및 분뇨 발생량 및 처리현황(속)

연도및 읍면별	하수 및 분뇨 발생량					
	분 뇨					
	처리대상량(m ³ /일)			처리대상 제외		
	계	수거분뇨	정화조오니	계	오·벽지 분뇨	정화조등에서 처리
2007	60.0	20.3	39.7	-	-	-
2008	59.9	20.3	39.6	-	-	-
2009	78.3	21.0	57.3	-	-	-
2010	59	47.0	13	-	-	-
영 광	22	18	4	-	-	-
백 수	6	6	-	-	-	-
홍 농	8	3	5	-	-	-
대 마	2	2	-	-	-	-
묘 량	2	2	-	-	-	-
불 갑	1	1	-	-	-	-
군 서	3	3	-	-	-	-
군 남	3	3	-	-	-	-
염 산	5	5	-	-	-	-
법 성	6	3	4	-	-	-
낙 월	1	1	-	-	-	-

자료 : 환경녹지과, 상하수도사업소

하수 및 분뇨 발생량 및 처리현황(속)

연도및 읍면별	분뇨처리시설									
	시설명	시설용량 (m ³ /일)			처리량 (m ³ /일)			연계 처리장명	사업비 (백만원)	운영 방법
		물리적	생물학적	고도	물리적	생물학적	고도			
2007	분뇨 처리장	-	65	-	일평균 39m ³ /일			영광읍 종말처리장	4,051	직영
2008	분뇨 처리장	-	65	-	59.9			영광읍 종말처리장	4,051	직영
2009	분뇨 처리장	-	65	-	31			영광읍하수 종말처리장	4,051	자체
2010	분뇨 처리장	-	65	-	45			영광읍하수 종말처리장	4,051	자체
영광	분뇨 처리장	-	65	-	45			영광읍하수 종말처리장	4,051	자체
백수	-	-	-	-	-	-	-	-	-	-
홍농	-	-	-	-	-	-	-	-	-	-
대마	-	-	-	-	-	-	-	-	-	-
묘량	-	-	-	-	-	-	-	-	-	-
불갑	-	-	-	-	-	-	-	-	-	-
군서	-	-	-	-	-	-	-	-	-	-
군남	-	-	-	-	-	-	-	-	-	-
염산	-	-	-	-	-	-	-	-	-	-
법성	-	-	-	-	-	-	-	-	-	-
법성	-	-	-	-	-	-	-	-	-	-
월남	-	-	-	-	-	-	-	-	-	-

자료 : 환경녹지과, 상하수도사업소

하수 및 분뇨 발생량 및 처리현황(속)

연도및 읍면별	분뇨처리시설			분뇨수집·운반업체						
	방류수역			업체수	시설(차량)현황(대수)					종사 인원
	지류	분류	수계		계	3톤 이하	4.5톤 이하	8톤 이하	기타	
2007	와탄천	와탄천	서해	4	5	1	1	2	2	12
2008	와탄천	와탄천	서해	4	10	-	1	3	6	12
2009	와탄천	-	-	4	10	-	1	3	6	12
2010	와탄천	-	-	4	10	-	1	3	6	12
영광	와탄천	-	-	4	10	-	1	3	6	12
백수	-	-	-	-	-	-	-	-	-	-
홍농	-	-	-	-	-	-	-	-	-	-
대마	-	-	-	-	-	-	-	-	-	-
묘량	-	-	-	-	-	-	-	-	-	-
불갑	-	-	-	-	-	-	-	-	-	-
군서	-	-	-	-	-	-	-	-	-	-
군남	-	-	-	-	-	-	-	-	-	-
염산	-	-	-	-	-	-	-	-	-	-
법성	-	-	-	-	-	-	-	-	-	-
법성	-	-	-	-	-	-	-	-	-	-
월남	-	-	-	-	-	-	-	-	-	-

자료 : 환경녹지과, 상하수도사업소

6. 하수종말처리장

연도및 읍면별	소재지	시설용량(하수/마을) (m ³ /일)			처리량(하수/마을) (m ³ /일)			처 리 방 법		
		물리적	생물 학적	고도	물리적	생물 학적	고도			
2007		8,498	-	-	8,498	6,744	-	-	6,744	-
2008		8,498	-	-	8,498	6,562	-	-	6,562	-
2009		10,973	-	-	10,973	7,382	-	-	7,382	SBR
2010		8,453	-	-	8,453	6,264	-	-	6,264	SBR
영광읍 처리장	영광읍 양평리	7,500	-	-	7,500	5,486	-	-	5,486	SBR
고성 마을하수도	영광읍 계송리	30	-	-	30	24	-	-	24	토양피복형협기, 호기접촉포기방식
하사 마을하수도	백수읍 하사리	120	-	-	120	92	-	-	92	특수미생물을 이용한 오수고도처리
한성 마을하수도	백수읍 상사리	50	-	-	50	44	-	-	44	OAM
상촌 마을하수도	백수읍 상사리	40	-	-	40	33	-	-	33	OAM
월평 마을하수도	홍농읍 월암리	60	-	-	60	51	-	-	51	KSBNR공법
장보 마을하수도	대마면 원흥리	45	-	-	45	34	-	-	34	변형회분식 활성슬러지공법
효동 마을하수도	묘량면 삼효리	30	-	-	30	24	-	-	24	유동상담체를 이용한 유기물및영양염류 처리기술
사산 마을하수도	불갑면 모악리	30	-	-	30	25	-	-	25	B-C오니방공법
인산 마을하수도	불갑면 녹산리	32	-	-	32	26	-	-	26	오페수 고도처리공법
보라 마을하수도	불갑면 순용리	60	-	-	60	56	-	-	56	KHBNR
덕산 마을하수도	군서면 덕산리	45	-	-	45	38	-	-	38	현수다단계고도처리
안수 마을하수도	군남면 반안리	48	-	-	48	38	-	-	38	협기 및 호기접촉포기방식
장혈 마을하수도	군남면 양덕리	30	-	-	30	27	-	-	27	다공성소결체를 이용한 식생정화여상
동산 마을하수도	염산면 축동리	45	-	-	45	33	-	-	33	담체 이용고효율 오페수처리공법
축장 마을하수도	염산면 축동리	35	-	-	35	30	-	-	30	유동상담체를 이용한 유기물및영양염류 처리기술
도사 마을하수도	염산면 신성리	30	-	-	30	25	-	-	25	현수 다단계고도처리
남계 마을하수도	염산면 상계리	40	-	-	40	24	-	-	24	토양식오수정화장치
상정 마을하수도	염산면 두우리	30	-	-	30	23	-	-	23	접촉폭기식
연화 마을하수도	염산면 오동리	23	-	-	23	20	-	-	20	고효율합병정화조
봉서 마을하수도	염산면 상계리	40	-	-	40	31	-	-	31	토양식소수정화장치
이리 마을하수도	염산면 야월리	90	-	-	90	80	-	-	80	KSMBR

연도 및 읍면별	소재지	시설용량(하수/마을) (m ³ /일)			처리량(하수/마을) (m ³ /일)			처 리 방 법		
		물리적	생물학적	고도	물리적	생물학적	고도			
홍농법성 처리장	법성법성	2,300	-	-	2,300	1,447	-	-	1,447	ICEAS SBR 공법
계마 마을상수도	홍농읍 계마리	96	-	-	96	83	-	-	83	KSMBR
월계 마을하수도	법성면 월산리	40	-	-	40	37	-	-	37	미생물조정조를 이용한 고효율정화법
송이도 마을하수도	낙월면 송이리	70	-	-	70	55	-	-	55	토양식오수정화장치
안마도 마을하수도	낙월면 신기리	110	-	-	110	94	-	-	94	토양식오수정화장치

자료 : 상하수도사업소

하수종말처리장(속) - 1

연도 및 읍면별	연계처리량(하수/마을) (m ³ /일)				가 동 개 시 일	사업비 (백만원)	운영 방법	방류수 독 법	방 류 수 역		
	분뇨	축산	침출수	기타					지류	분류	수계
2007	32	-	11	-	-	29,484	-	-	-	-	-
2008	45.2	-	38.1	-	-	29,484	자체	-	-	-	-
2009	44.5	-	32.3	-	-	71,891	자체	-	-	-	-
2010	31	-	20.7	-	-	28,637	자체	-	-	-	-
영광읍 처리장	31	-	20.7	-	03.12.04	20,788	자체	UV	와탄천	와탄천	연안 (서해)
고성 마을하수도	-	-	-	-	99.10.04	318	자체	염소	와탄천	-	연안 (서해)
하사 마을하수도	-	-	-	-	06.02.24	890	자체	UV	불갑천	-	연안 (서해)
한성 마을하수도	-	-	-	-	07.12.24	753	자체	UV	불갑천	-	연안 (서해)
상촌 마을하수도	-	-	-	-	08.08.15	1,300	자체	UV	불갑천	-	연안 (서해)
월평 마을하수도	-	-	-	-	04.06.23	599	자체	UV	월암천	-	연안 (서해)
장보 마을하수도	-	-	-	-	03.06.28	330	자체	염소	와탄천	-	연안 (서해)
효동 마을하수도	-	-	-	-	03.07.01	310	자체	염소	묘량천	와탄천	연안 (서해)
사산 마을하수도	-	-	-	-	01.12.01	329	자체	염소	불갑천	-	연안 (서해)
인산 마을하수도	-	-	-	-	03.07.10	275	자체	염소	불갑천	-	연안 (서해)
보라 마을하수도	-	-	-	-	07.12.24	1,125	자체	UV	월산천	불갑천	연안 (서해)
덕산 마을하수도	-	-	-	-	09.09.13	1,620	자체	UV	불갑천	-	연안 (서해)

자료 : 상하수도사업소

하수종말처리장(속)-2

연도및 읍면별	연계처리량(하수/마을) (m ³ /일)				가 동 개 시 일	사 업 비 (백만원)	운 영 방 법	방 류 수 소 방 독 범	방 류 수 역		
	분뇨	축산	침출수	기타					지류	본류	수계
안수 마을하수도	-	-	-	-	04.04.13	488	자체	UV	불갑천	-	연안 (서해)
장월 마을하수도	-	-	-	-	05.12.30	444	자체	UV	불갑천	-	연안 (서해)
동산 마을하수도	-	-	-	-	00.11.18	404	자체	염소	불갑천	-	연안 (서해)
축장 마을하수도	-	-	-	-	01.11.27	338	자체	염소	불갑천	-	연안 (서해)
도사 마을하수도	-	-	-	-	96.04.04	205	자체	UV	불갑천	불갑천	연안 (서해)
남계 마을하수도	-	-	-	-	97.04.16	174	자체	UV	오동천	-	연안 (서해)
상정 마을하수도	-	-	-	-	97.05.12	136	자체	염소	-	-	연안 (서해)
연화 마을하수도	-	-	-	-	98.02.24	182	자체	염소	오동천	-	연안 (서해)
봉서 마을하수도	-	-	-	-	99.03.02	243	자체	염소	오동천	-	연안 (서해)
이리 마을하수도	-	-	-	-	09.04.02	2,000	자체	염소	-	-	연안 (서해)
홍농법성 처리장	-	-	-	-	09.12.24	37,487	자체	UV	구암천	-	연안 (서해)
계마 마을하수도	-	-	-	-	10.06.15	2,200	자체	UV	-	-	연안 (서해)
월계 마을하수도	-	-	-	-	99.08.30	345	자체	염소	와탄천	-	연안 (서해)
송이도 마을하수도	-	-	-	-	01.12.01	335	자체	염소	-	-	연안 (서해)
안마도 마을하수도	-	-	-	-	01.12.01	473	자체	염소	-	-	연안 (서해)

자료 : 상하수도사업소

XIV. 교통 및 문화

XIV. 교육 및 문화

1. 학교 총 개황

(단위 : 개, 명)

구 분	학교수	학급(과)수	보 통 교실수	학 생 수		
				계	남	여
2006.4.1	62(8)	424	446	8,877	4,662	4,215
2007.4.1	62(8)	423	430	8,590	4,492	4,098
2008.4.1	62(6)	409	426	8,342	4,322	4,020
2009.4.1	60(6)	399	487	8,042	4,187	3,855
2010.4.1	59(5)	350	452	7,733	4,003	3,730
2011.4.1	56(5)	373	489	7,342	3,835	3,507
유 치 원	22	33	35	409	207	202
초 등 학 교	16(5)	173	194	2,908	1,510	1,398
중 학 교	10	74	74	1,877	962	915
(국 공 립)	8	58	58	1,447	588	859
(사 립)	2	16	16	430	374	56
일반계고등학교	3	47	102	1,322	690	632
(국 공 립)	1	17	72	495	238	257
(사 립)	2	30	30	827	452	375
전문계고등학교	4	45	83	776	436	340
(국 공 립)	4	45	83	776	436	340
대 학 (교)	1	1	1	50	30	20

자료 : 영광교육청, 관내고등학교, 대학교

학교 총 개황(속)

(단위 : 개, 명)

구 분	교 직 원 수							교원1인당 학 생 수
	계	교 원			사 무 직 원			
		계	남	여	계	남	여	
2006.4.1	891	720	368	352	171	112	59	12.3
2007.4.1	902	728	356	372	174	110	64	11.8
2008.4.1	838	680	317	363	158	102	56	12.3
2009.4.1	869	708	319	389	161	103	58	11.3
2010.4.1	820	663	296	366	157	103	54	11.7
2011.4.1	819	665	298	366	154	93	61	11.0
유 치 원	49	44	1	43	5	2	3	9.3
초 등 학 교	326	256	110	146	70	43	27	11.4
중 학 교	194	156	65	91	38	23	15	12.0
(국 공 립)	157	126	48	78	31	18	13	11.5
(사 립)	37	30	17	13	7	5	2	14.3
일반계고등학교	121	107	68	38	14	9	5	12.3
(국 공 립)	43	39	21	17	4	2	2	12.6
(사 립)	78	68	47	21	10	7	3	12.1
전문계고등학교	110	92	49	43	18	14	4	8.4
(국 공 립)	110	92	49	43	18	14	4	8.4
대 학 (교)	19	10	5	5	9	2	7	5.0

자료 : 영광교육청, 관내고등학교, 대학교

XIV. 교육 및 문화

2. 유치원

(단위 : 개, 명)

연도및 읍면별	원 수	학급수	원 아 수			교 원 수		
			계	남	여	계	남	여
2006.4.1	25	36	517	284	233	42	-	42
2007.4.1	25	36	454	232	222	43	-	43
2008.4.1	25	34	448	224	224	30	-	30
2009.4.1	24	32	447	216	231	40	-	40
2010.4.1	23	34	417	204	213	41	-	41
2011.4.1	22	33	409	207	202	44	1	43
영 광	4	10	189	101	88	14	-	14
백 수	4	4	26	16	10	4	-	4
홍 농	3	8	114	46	68	14	1	13
대 마	1	1	12	5	7	1	-	1
묘 량	1	1	8	3	5	1	-	1
불 갑	1	1	6	5	1	1	-	1
군 서	1	1	8	5	3	1	-	1
군 남	1	1	7	6	1	1	-	1
염 산	3	3	15	8	7	3	-	3
법 성	1	3	24	12	12	4	-	4
낙 월	2	-	-	-	-	-	-	-

유치원(속)

(단위 : 개, 명)

연도및 읍면별	사 무 직 원 수			재 취 원 자 수		
	계	남	여	계	남	여
2006.4.1	6	3	3	283	149	134
2007.4.1	6	2	4	214	114	100
2008.4.1	5	3	2	207	107	100
2009.4.1	4	2	2	191	93	98
2010.4.1	4	2	2	222	106	116
2011.4.1	5	2	3	168	88	80
영 광	2	1	1	83	47	36
백 수	-	-	-	14	7	7
홍 농	3	1	2	28	13	15
대 마	-	-	-	6	3	3
묘 량	-	-	-	4	1	3
불 갑	-	-	-	4	4	-
군 서	-	-	-	4	3	1
군 남	-	-	-	3	2	1
염 산	-	-	-	8	4	4
법 성	-	-	-	14	4	10
낙 월	-	-	-	-	-	-

자료 : 영광교육청

유치원(속)

(단위 : 개, 명)

연도및 읍면별	수 료 자 수			교 실 수			
	계	남	여	계	보통교실	유희실	공작실
2006.4.1	410	232	178	36	36	-	-
2007.4.1	444	237	207	35	35	-	-
2008.4.1	386	201	185	31	31	-	-
2009.4.1	370	195	175	35	32	2	1
2010.4.1	371	184	187	32	29	2	1
2011.4.1	309	156	153	36	35	1	-
영 광	173	93	80	12	11	1	-
백 수	22	13	9	4	4	-	-
홍 농	52	20	32	9	9	-	-
대 마	7	4	3	1	1	-	-
묘 량	8	4	4	1	1	-	-
불 갑	6	5	1	1	1	-	-
군 서	3	-	3	1	1	-	-
군 남	5	2	3	1	1	-	-
염 산	12	7	5	3	3	-	-
법 성	21	8	13	3	3	-	-
낙 월	-	-	-	-	-	-	-

자료 : 영광교육청

3. 초등학교

(단위 : 개, 명, 천㎡)

연도및 읍면별	학 교 수		학급수	학 생 수			교 원 수		
	본교	분교		계	남	여	계	남	여
2006.4.1	19	7	216	4,115	2,146	1,969	273	141	132
2007.4.1	19	7	216	3,991	2,069	1,922	284	132	152
2008.4.1	19	5	205	3,728	1,905	1,823	270	111	159
2009.4.1	18	5	198	3,433	1,772	1,661	286	113	173
2010.4.1	18	4	149	3,172	1,654	1,518	254	106	148
2011.4.1	16	5	173	2,908	1,510	1,398	256	110	146
영 광	3	-	69	1,749	916	833	90	29	61
백 수	3	1	20	117	57	60	29	16	13
홍 농	2	-	23	479	245	234	35	14	21
대 마	1	-	6	51	28	23	11	4	7
묘 량	1	-	3	18	8	10	6	4	2
불 갑	1	-	6	39	19	20	10	5	5
군 서	1	-	6	52	29	23	11	6	5
군 남	1	-	7	39	20	19	13	5	8
염 산	2	1	13	103	50	53	21	16	5
법 성	1	1	16	249	131	118	26	9	17
낙 월	-	2	4	12	7	5	4	2	2

자료 : 영광교육청

XIV. 교육 및 문화

초등학교(속)

(단위 : 개, 명, 천㎡)

연도및 읍면별	사무직원수			졸업자현황		교 지 면 적	건 물 면 적	보 통 교실수
	계	남	여	졸업자수	진학자수			
2006.4.1	85	55	30	696	696	472.7	71.4	220
2007.4.1	84	56	28	620	620	472.1	71.6	216
2008.4.1	77	52	25	670	670	451.2	69.8	211
2009.4.1	73	48	25	672	672	436.9	69.1	206
2010.4.1	75	49	26	584	580	423.3	71.9	149
2011.4.1	70	43	27	574	574	533.8	71.8	194
영 광	16	8	8	350	350	51.4	19.4	71
백 수	13	9	4	26	26	122.9	10.5	26
홍 농	9	7	2	88	88	35.0	11.3	25
대 마	3	2	1	10	10	47.7	3.2	7
묘 량	2	1	1	3	3	17.2	1.7	6
불 갑	3	1	2	5	5	37.0	2.8	6
군 서	5	2	3	6	6	17.9	3.4	8
군 남	5	3	2	15	15	52.4	2.7	7
염 산	8	5	3	29	29	60.9	6.4	14
법 성	5	4	1	40	40	73.3	8.7	21
낙 월	1	1	-	2	2	18.1	1.7	3

자료 : 영광교육청

4. 중학교(국·공립)

(단위 : 개, 명, 천㎡)

연도및 읍면별	학 교 수		학급수	학 생 수			교 원 수			사무직원수		
	분교	분교		계	남	여	계	남	여	계	남	여
2006.4.1	8	1	66	1,717	745	972	156	61	95	31	22	9
2007.4.1	8	1	65	1,617	682	935	144	60	84	31	22	9
2008.4.1	8	1	64	1,568	647	921	133	53	80	30	17	13
2009.4.1	8	1	62	1,557	628	929	134	52	82	29	19	10
2010.4.1	8	1	60	1,532	613	919	129	49	80	32	22	10
2011.4.1	8	-	58	1,447	588	859	126	48	78	31	18	13
영 광	2	-	28	899	303	596	52	13	39	11	8	3
백 수	1	-	4	59	26	33	11	7	4	3	1	2
홍 농	1	-	10	238	117	121	19	8	11	4	2	2
대 마	1	-	4	23	16	7	11	5	6	4	2	2
묘 량	-	-	-	-	-	-	-	-	-	-	-	-
불 갑	-	-	-	-	-	-	-	-	-	-	-	-
군 서	-	-	-	-	-	-	-	-	-	-	-	-
군 남	1	-	4	26	12	14	11	4	7	3	1	2
염 산	1	-	3	71	45	26	10	7	3	3	2	1
법 성	1	-	5	131	69	62	12	4	8	3	2	1
낙 월	-	-	-	-	-	-	-	-	-	-	-	-

자료 : 영광교육청

중학교(국·공립)(속)

(단위 : 개, 명, 천㎡)

연도및 읍면별	졸업자현황		입 학 자	교지면적	건물면적	보통교실수
	졸업자수	진학자수				
2006.4.1	513	512	566	214.9	33.9	69
2007.4.1	746	746	508	215.1	34	65
2008.4.1	397	397	373	215.1	34.1	64
2009.4.1	515	513	503	215.1	32.6	66
2010.4.1	496	496	493	214.9	34.1	60
2011.4.1	525	524	461	213.4	34.5	58
영 광	301	300	293	54.7	12.3	28
백 수	20	20	18	35.8	3.3	4
홍 농	99	99	79	21.0	5.2	10
대 마	9	9	9	15.9	1.8	4
묘 량	-	-	-	-	-	-
불 갑	-	-	-	-	-	-
군 서	-	-	-	-	-	-
군 남	6	6	6	23.1	2.8	4
염 산	38	38	26	27.1	4.5	3
법 성	52	52	30	35.8	4.6	5
낙 월	-	-	-	-	-	-

자료 : 영광교육청

5. 중학교(사립)

(단위 : 개, 명, 천㎡)

연도및 읍면별	학 교 수		학급수	학 생 수			교 원 수			사무직원수		
	본교	분교		계	남	여	계	남	여	계	남	여
2006.4.1	2	-	14	384	353	31	33	20	13	6	5	1
2007.4.1	3	-	14	387	360	27	33	20	13	6	5	1
2008.4.1	2	-	14	385	358	27	31	20	11	6	5	1
2009.4.1	2	-	15	403	369	34	32	20	12	7	6	1
2010.4.1	2	-	16	415	370	45	31	18	13	7	5	2
2011.4.1	2	-	16	430	374	56	30	17	13	7	5	2
영 광	1	-	10	308	308	-	18	11	7	3	3	-
군 서	1	-	6	122	66	56	12	6	6	4	2	2

자료 : 영광교육청

XIV. 교육 및 문화

중학교(사립)(속)

(단위 : 개, 명, 천㎡)

연도및 읍면별	졸업자현황		입학자	교 지 면 적	건 물 면 적	보 통 교실수
	졸업자수	진학자수				
2006.4.1	123	122	140	11.2	4.8	14
2007.4.1	107	106	117	11.2	4.9	14
2008.4.1	135	133	134	11.2	5.2	14
2009.4.1	129	114	133	44.9	5.3	15
2010.4.1	116	115	128	45	5.3	16
2011.4.1	130	129	144	11.2	6.6	16
영 광	110	110	104	-	2.5	10
군 서	20	19	40	11.2	4.1	6

자료 : 영광교육청

6. 일반계고등학교(국·공립)

(단위 : 개, 명, 천㎡)

연도및 읍면별	학 교 수		학급수	학 생 수			교 원 수			사무직원수		
	본교	분교		계	남	여	계	남	여	계	남	여
2006.4.1	1	-	18	509	239	270	42	24	18	3	3	-
2007.4.1	1	-	18	499	234	265	41	20	21	4	3	1
2008.4.1	1	-	18	493	241	252	39	19	20	4	2	2
2009.4.1	1	-	18	495	239	256	40	23	17	4	2	2
2010.4.1	1	-	17	495	238	257	39	21	17	4	2	2
2011.4.1	1	-	17	495	238	257	39	21	17	4	2	2
영 광 고	1	-	17	495	238	257	39	21	17	4	2	2

자료 : 관내고등학교

일반계고등학교(국·공립)(속)

(단위 : 개, 명, 천㎡)

연도및 읍면별	졸업자현황		입학자현황		교지 면적	건물 면적	보 통 교실수
	졸업자수	진학자수	입학정원	입학자			
2006.4.1	176	173	168	169	19.5	8.1	18
2007.4.1	170	169	168	165	19.3	8.1	18
2008.4.1	165	165	168	168	19.3	8.1	18
2009.4.1	161	161	168	168	19.7	8.1	72
2010.4.1	161	161	168	168	19.8	8.1	72
2011.4.1	161	161	168	168	19.8	8.1	72
영 광 고	161	161	168	168	19.8	8.1	72

자료 : 관내고등학교

7. 일반계고등학교(사립)

(단위 : 개, 명, 천㎡)

연도및 읍면별	학 교 수		학급수	학 생 수			교 원 수			사무직원수		
	본교	분교		계	남	여	계	남	여	계	남	여
2006.4.1	2	-	30	804	422	382	70	50	20	10	7	3
2007.4.1	2	-	30	798	432	366	70	51	19	10	7	3
2008.4.1	2	-	30	805	435	370	69	47	22	10	7	3
2009.4.1	2	-	30	807	423	384	66	45	21	10	7	3
2010.4.1	2	-	30	794	411	383	66	46	20	10	7	3
2011.4.1	2	-	30	827	452	375	68	47	21	10	7	3
해 룡 고	1	-	24	711	370	341	53	39	14	6	4	2
영산성지고	1	-	6	116	82	34	15	8	7	4	3	1

자료 : 관내고등학교

XIV. 교육 및 문화

일반계고등학교(사립)(속)

(단위 : 개, 명, 천㎡)

연도및 읍면별	졸업자현황		입학자현황		교지면적	건물면적	보통교실수
	졸업자수	진학자수	입학정원	입학자			
2006.4.1	274	250	264	269	47	18.7	30
2007.4.1	268	264	264	259	47.1	18.9	31
2008.4.1	267	261	264	271	46.3	18.5	31
2009.4.1	260	254	264	269	47.1	18.9	45
2010.4.1	271	266	264	269	47.1	20.1	39
2011.4.1	268	207	296	295	47.0	19.9	30
해 룡 고	229	173	256	262 (정원외입학자:7)	33.7	15.4	24
영산성지고	39	34	40	33	13.3	4.5	6

자료 : 관내고등학교

8. 전문계고등학교(국·공립)

(단위 : 개, 명, 천㎡)

연도및 읍면별	학 교 수		학급수	학 생 수			교 원 수			사무직원수		
	본교	분교		계	남	여	계	남	여	계	남	여
2006.4.1	4	-	43	759	435	324	102	65	37	23	15	8
2007.4.1	4	-	43	784	452	332	100	66	34	28	13	15
2008.4.1	4	-	43	859	482	377	95	60	35	22	15	7
2009.4.1	4	-	43	849	512	337	95	58	37	29	18	11
2010.4.1	4	-	43	857	482	375	89	49	40	19	15	4
2011.4.1	4	-	45	776	436	340	92	49	43	18	14	4
영 광 실 고	1	-	14	283	200	83	25	15	10	6	4	2
정보산업고	1	-	6	81	41	40	14	7	7	3	2	1
영광전자고	1	-	9	148	99	49	18	13	5	5	4	1
법 성 고	1	-	16	264	96	168	35	14	21	4	4	-

자료 : 관내고등학교

전문계고등학교(국·공립)(속)

(단위 : 개, 명, 천㎡)

연도및 읍면별	졸업자현황		입학자현황		교 지 면 적	건 물 면 적	보 통 교실수
	졸업자수	진학자수	입학정원	입학자			
2006.4.1	250	90	330	250	78.8	22.7	43
2007.4.1	249	96	364	300	123.5	21.7	43
2008.4.1	238	114	364	345	100.9	18.6	49
2009.4.1	226	140	360	304	102.0	21.4	43
2010.4.1	273	162	360	255	102.1	24	86
2011.4.1	298	163	360	254	79.1	23.8	83.0
영 광 실 고	96	54	104	98	22.2	9.1	33
정보산업고	27	12	52	30	-	3.0	6.0
영광전자고	56	27	78	43	28.6	5.8	9
법 성 고	119	70	126	83	28.3	5.9	35

자료 : 관내고등학교

9. 대학(교)

(단위 : 개, 명, 천㎡)

연도및 대학교	대학수	단 과 대학수	학과 (학부) 수	학 생 수			교 원 수		사무직원수	
				계	남	여	계	여	계	여
2006.4.1	1	1	1	87	40	47	16	9	6	4
2007.4.1	1	1	1	60	31	29	13	6	5	3
2008.4.1	1	1	1	56	30	26	13	6	3	3
2009.4.1	1	1	1	51	28	23	15	7	5	3
2010.4.1	1	1	1	51	31	20	14	7	7	5
2011.4.1	1	1	1	50	30	20	10	5	9	7
영산선학 대 학 교	1	1	1	50	30	20	10	5	9	7

주 : 2005. 3. 1 영산선학대학교로 명칭변경

자료 : 영산선학대학교

XIV. 교육 및 문화

대학(교)(속)

(단위 : 개, 명, 천㎡)

연도및 대학교	졸업자현황				입학자현황		교지면적	건물면적
	졸업자	진학자	취업자수	입대자수	입학 지원자수	입학자수		
2006.4.1	13	11	2	-	14	14	70.9	6.5
2007.4.1	18	16	1	-	6	6	70.9	6.5
2008.4.1	15	12	3	-	7	7	70.9	6.5
2009.4.1	11	8	3	-	3	3	70.9	6.5
2010.4.1	10	7	3	-	14	14	70.9	6.5
2011.4.1	10	7	3	-	5	5	70.9	6.5
영산선학 대학교	10	7	3	-	5	5	70.9	6.5

자료 : 영산선학대학교

10. 적령아동 취학

(단위 : 명, %)

연도및 읍면별	취학대상자				취학자				취학률
	계	적령아동	유예및 과령아	조기입학 신청자	계	적령아동	유예및 과령아	조기 입학자	
2006.4.1	838	790	48	48	700	700	-	-	83.5
2007.4.1	758	688	66	4	628	624	-	4	82.9
2008.4.1	620	574	40	6	576	531	40	5	92.9
2009.4.1	499	468	21	10	491	462	19	10	98.4
2010.4.1	435	425	2	8	423	414	1	8	97.3
2011.4.1	403	394	5	4	393	386	3	4	98
영광	243	241	1	1	240	238	1	1	99
백수	13	12	1	-	12	12	-	-	92
홍농	67	66	1	-	67	66	1	-	100
대마	6	6	-	-	6	6	-	-	100
묘량	3	2	-	1	3	2	-	1	100
불갑	7	7	-	-	6	6	-	-	86
군서	8	7	1	-	7	7	-	-	88
군남	7	6	1	-	7	6	1	-	100
염산	17	16	-	1	13	12	-	1	76
법성	32	31	-	1	32	31	-	1	100
낙월	-	-	-	-	-	-	-	-	-

자료 : 영광교육청

11. 사설학원 및 독서실

(단위 : 개, 명)

연도별	사 설 학 원													
	합계	학 원						수					수강자수	
		학교교과 교습학원						평생직업 교육학원						
소계	입시검정 및보습	국제화	예능	특수 교육	기타	소계	직업 기술	국제 화	인문 사회	기예	계	여		
2006.4.1		49	5	-		-	1	21	22		2,571	1,627		
2007.4.1		54	4	-		-	1	23	26		1,671	922		
2008.4.1		51	4	2		-	-	16	29		2,198	1,158		
2009.4.1		62	3	5		-	-	17	37		2,304	1,274		
2010.4.1	108	58	4	4	-	-	-	16	34	-	2,194	1,235		
2011.4.1	67	63	35	5	14	-	9	4	4	-	2,548	1,315		

자료 : 영광교육청

사설학원 및 독서실(속)

(단위 : 개, 명)

연도별	이수자수						독서실			
	강사수		강의실	실험 실습실	사무실 수	독서실수	열람실수	열람 좌석수		
	계	여							계	여
2006.4.1	3,131	2,079	77	52	172	34	-	-	-	
2007.4.1	1,415	742	81	52	191	44	1	3	50	
2008.4.1	2,185	1,147	96	66	172	48	2	3	86	
2009.4.1	1,013	546	116	79	189	60	2	3	96	
2010.4.1	1,057	586	132	92	204	70	-	4	11	184
2011.4.1	3,406	1,735	144	101	213	72	35	4	11	184

자료 : 영광교육청

12. 공공도서관

(단위 : 개, 명, 권, 천원)

연도 및 도서관별	도서 관수	좌석 수	자 료 수			연 간 대출자수	연 간 이용자수	연 간 대여책수	직원수	예 산
			도서	비도서						
2005	2	420	94,511	87,987	6,524	-	139,620	172,780	11	367,690
2006	2	445	101,051	95,638	5,413	-	97,654	174,329	11	406,725
2007	2	385	96,824	95,480	1,344	-	144,712	165,369	10	48,305
2008	2	346	102,815	93,770	9,045	36,044	132,862	119,133	11	812,816
2009	2	358	110,034	100,483	9,551	36,044	133,311	70,653	11	476,991
2010	2	397	112,572	103,094	9,478	22,288	134,532	105,904	11	530,571
군립도서관	1	237	52,017	50,747	1,270	22,288	52,660	66,863	6	384,466
공공도서관	1	160	60,555	52,347	8,208	-	81,872	39,041	5	146,105

자료 : 영광교육청, 문화관광과

XIV. 교육 및 문화

13. 문화재

(단위 : 개)

연도및 읍면별	총 계	지 정 문 화 재						
		국 가 지 정 문 화 재						
		계	국 보	보 물	사적 및 명 승	천 연 기념물	중요민속 자 료	중요무형 문 화 재
2005	57	7	-	4	-	2	1	-
2006	36	7	-	4	-	2	1	-
2007	37	8	-	4	1	2	1	-
2008	38	8	-	4	1	2	1	-
2009	39	8	-	4	1	2	1	-
2010	40	8	-	4	1	2	1	-
영 광	8	-	-	-	-	-	-	-
백 수	1	-	-	-	-	-	-	-
홍 농	2	-	-	-	-	-	-	-
대 마	2	-	-	-	-	-	-	-
묘 량	3	-	-	-	-	-	-	-
불 갑	13	5	-	4	-	1	-	-
군 서	1	-	-	-	-	-	-	-
군 남	4	1	-	-	-	-	1	-
염 산	-	-	-	-	-	-	-	-
법 성	5	1	-	-	1	-	-	-
낙 월	1	1	-	-	-	1	-	-

자료 : 문화관광과

문화재(속)

(단위 : 개)

연도및 읍면별	지 정 문 화 재						등 록 문화재
	지 방 지 정 문 화 재					문화재 자 료	
	계	유 형 문화재	기념물	민속자료	무 형 문화재		
2005	41	28	10	2	1	8	1
2006	20	7	10	2	1	8	1
2007	20	7	10	2	1	8	1
2008	20	8	9	2	1	9	1
2009	20	8	9	2	1	10	1
2010	21	8	9	2	2	10	1
영 광	5	2	-	1	2	3	-
백 수	1	-	1	-	-	-	-
홍 농	1	-	1	-	-	1	-
대 마	2	-	2	-	-	-	-
묘 량	1	-	-	1	-	2	-
불 갑	4	3	1	-	-	4	-
군 서	1	-	1	-	-	-	-
군 남	3	3	-	-	-	-	-
염 산	-	-	-	-	-	-	-
법 성	3	-	3	-	-	-	1
낙 월	-	-	-	-	-	-	-

자료 : 문화관광과

14. 예술단

(단위 : 명)

연도별	국악단				무용단				합창단				연극단			
	창단 일	단원			창단 일	단원			창단 일	단원			창단 일	단원		
		계	상임	비상임		계	상임	비상임		계	상임	비상임		계	상임	비상임
2005	-	-	-	-	-	-	-	-	-	-	-	-	-	-	-	-
2006	-	-	-	-	-	-	-	-	-	-	-	-	-	-	-	-
2007	-	-	-	-	-	-	-	-	-	-	-	-	-	-	-	-
2008	-	-	-	-	-	-	-	-	-	-	-	-	-	-	-	-
2009	-	-	-	-	-	-	-	-	-	-	-	-	-	-	-	-
2010	-	-	-	-	-	-	-	-	-	-	-	-	-	-	-	-

자료 : 문화관광과

15. 문화공간

(단위 : 개소, 명)

연도및 읍면별	공 연 시 설			전 시 실	
	공공 공연장	민간 공연장	영화 상영관	미술관	화랑
2005	1	-	-	-	-
2006	1	-	-	-	-
2007	-	-	-	-	-
2008	-	-	-	-	-
2009	-	-	-	-	-
2010	-	-	-	-	-
영광	-	-	-	-	-
백수	-	-	-	-	-
홍농	-	-	-	-	-
대마	-	-	-	-	-
묘량	-	-	-	-	-
불갑	-	-	-	-	-
군서	-	-	-	-	-
군남	-	-	-	-	-
염산	-	-	-	-	-
법성	-	-	-	-	-
낙월	-	-	-	-	-

자료 : 문화관광과

XIV. 교육 및 문화

문화공간(속)

(단위 : 개소, 명)

연도및 읍면별	지역문화 복지시설			기 타 시 설		
	군민회관	복지회관	청소년회관	문화원	국악원	전수회관
2005	-	4	-	1	-	1
2006	-	4	-	1	-	1
2007	-	4	-	1	-	1
2008	-	4	-	1	-	1
2009	-	4	-	1	-	1
2010	-	-	-	1	-	1
영 광	-	-	-	1	-	1
백 수	-	-	-	-	-	-
홍 농	-	-	-	-	-	-
대 마	-	-	-	-	-	-
묘 량	-	-	-	-	-	-
불 갑	-	-	-	-	-	-
군 서	-	-	-	-	-	-
군 남	-	-	-	-	-	-
염 산	-	-	-	-	-	-
법 성	-	-	-	-	-	-
낙 월	-	-	-	-	-	-

자료 : 문화관광과, 주민생활지원과

16. 체육시설

(단위 : 개소, m²)

연도별	공 공 체 육 시 설									
	합 계	육상 경기장	축구 장	테니스 장	씨름장	간이운동장 (동네체육)	체 육 관			국공장
							구기체육관	투기체육관	생활체육관	
2006		-	-	1	-	-	-	-	-	-
2007		-	-	1	-	-	-	-	-	-
2008		1	3	2	-	15	-	-	1	1
2009		2	4	2	-	17	-	-	1	1
2010	46	2	2	2	1	24	2	-	1	1

자료 : 스포츠산업과

체육시설(속)

(단위 : 개소)

연도별	등록체육시설			신 고 체 육 시 설						
	골프장	스키장	자동차 경주장	수영장	체육도장	골 프 연습장	체 력 단련장	당구장	무도장	무도학원
2006	-	-	-	1	6	1	5	12	-	-
2007	-	-	-	1	6	2	3	20	-	-
2008	1	-	-	1	7	2	4	13	-	-
2009	1	-	-	1	9	2	4	17	-	-
2010	1	-	-	1	9	4	4	18	-	-

자료 : 스포츠산업과

17. 청소년 수련시설

(단위 : 개소, 천㎡)

연도별	합 계		수 련 원		문 화 의 집		야 영 장	
	개소	면적	개소	면적	개소	면적	개소	면적
2005	1	18.12	1	18.12	-	-	-	-
2006	1	18.12	1	18.12	-	-	-	-
2007	1	18.12	-	-	-	-	1	18.12
2008	1	18.12	-	-	-	-	1	18.12
2009	1	18.12	-	-	-	-	1	18.12
2010	1	12.24	-	-	-	-	1	12.24
영광 학생의집	1	12.24	-	-	-	-	1	12.24

주 : 영광군 불갑면에 소재

자료 : 영광교육청

18. 언론매체

(단위 : 개)

연도및 읍면별	방 송 사			신 문 사			기 타				
	계	TV	라디오	계	일 간	주 간	계	종합 유선	중계 유선	음악 유선	기타 방송
2005	-	-	-	2	-	2	4	-	3	-	1
2006	-	-	-	2	-	2	4	-	3	-	1
2007	-	-	-	3	-	3	2	-	-	-	2
2008	-	-	-	3	-	3	-	-	-	-	-
2009	-	-	-	4	-	4	-	4	1	-	1
2010	-	-	-	4	-	4	-	4	1	-	1
영 광	-	-	-	4	-	4	-	2	1	-	1
홍 농	-	-	-	-	-	-	-	-	-	-	-
염 산	-	-	-	-	-	-	-	1	-	-	-
법 성	-	-	-	-	-	-	-	1	-	-	-

자료 : 기획예산실

XIV. 교육 및 문화

19. 출판, 인쇄 및 기록매체업 현황

(단위 : 개, 명)

연도및 읍면별	서적출판업		신문 및 정기 간행물발행업		기록매체출판업	
	사업체수	종사자수	사업체수	종사자수	사업체수	종사자수
2005	-	-	-	-	-	-
2006	-	-	-	-	-	-
2007	-	-	-	-	-	-
2008	-	-	-	-	-	-
2009	-	-	-	-	-	-
2010	-	-	-	-	-	-
영 광	-	-	-	-	-	-
백 수	-	-	-	-	-	-
홍 농	-	-	-	-	-	-
대 마	-	-	-	-	-	-
묘 량	-	-	-	-	-	-
불 갑	-	-	-	-	-	-
군 서	-	-	-	-	-	-
군 남	-	-	-	-	-	-
염 산	-	-	-	-	-	-
법 성	-	-	-	-	-	-
낙 월	-	-	-	-	-	-

출판, 인쇄 및 기록매체업 현황(속)

(단위 : 개, 명)

연도및 읍면별	기타출판업		상업인쇄업		인쇄관련서비스업		기록매체복제업	
	사업체수	종사자수	사업체수	종사자수	사업체수	종사자수	사업체수	종사자수
2005	-	-	6	10	-	-	-	-
2006	-	-	6	10	-	-	-	-
2007	6	8	8	15	-	-	-	-
2008	6	8	8	15	-	-	-	-
2009	6	8	8	15	-	-	-	-
2010	3	8	8	18	-	-	-	-
영 광	3	8	8	18	-	-	-	-
백 수	-	-	-	-	-	-	-	-
홍 농	-	-	-	-	-	-	-	-
대 마	-	-	-	-	-	-	-	-
묘 량	-	-	-	-	-	-	-	-
불 갑	-	-	-	-	-	-	-	-
군 서	-	-	-	-	-	-	-	-
군 남	-	-	-	-	-	-	-	-
염 산	-	-	-	-	-	-	-	-
법 성	-	-	-	-	-	-	-	-
낙 월	-	-	-	-	-	-	-	-

자료 : 문화관광과

XV. 재 정

XV. 재 정

1. 국세 징수

(단위 : 백만원)

연도별	합 계	내 국 세							
		계	직 접 세						
			소 계	소득세	법인세	토초세	상속세	부 당 이득세	증여세
2005
200465
2007
2008
2009
2010	569,415	561,886	397,761	237,062	151,910	...	2,628	...	6,161

국세징수(속)

(단위 : 백만원)

연도별	내 국 세								방위세	교육세	교통세	농어촌 특별세
	간 접 세					인지세	과년도 수입					
	소 계	부 가 가치세	주 세 (특소세)	전화세	증 권 거래세							
2005	
200465	
2007	
2008	
2009	
2010	127,696	72,173	53,938	...	1,585	...	36,429	1,943	14,374	-13,077	4,289	

자료 : 서광주세무서

2. 지방세 부담

(단위 : 백만원)

연도별	지 방 세				인 구 (외국인제외)	1 인 당 부담액(원)	세 대 (외국인세 제외)	세 대 당 부담액(원)
	계	보통세	목적세	과년도 수입				
2005	26,543	24,954	1,370	219	61,500	431,590	25,162	1,054,880
200465	61,223	32,937	27,903	383	60,045	714,050	24,991	1,715,610
2007	59,431	30,632	28,427	372	58,837	761,216	24,762	1,808,726
2008	63,648	33,106	30,227	315	58,075	874,765	24,860	2,043,523
2009	65,703	38,099	28,856	-1,252	57,037	1,151,936	24,983	2,629,908
2010	59,441	26,809	32,371	261	57,362	1,036,241	25,637	2,318,558

주 : 2006년부터 1인당 부담액 및 세대당 부담액은 한국수력원자력(주) 지방세 세액분 차감후 부담액

자료 : 재무과

XV. 재 정

3. 지방세 징수

(단위 : 천원)

연도및 읍면별	합 계		보 통 세				
			도		세		
	도세	군세	취득세	등록세	면허세	레저세	
2005	33,816,147	7,273,187	26,542,960	2,056,736	2,155,569	59,736	-
2006	61,222,989	32,147,811	29,075,178	2,697,903	2,804,515	56,108	-
2007	59,431,415	32,654,144	26,777,271	2,501,702	3,043,842	71,153	-
2008	63,648,230	35,837,275	27,810,951	3,736,907	3,353,471	82,195	-
2009	65,702,703	34,503,430	31,199,273	3,571,549	3,586,521	93,613	-
2010	59,440,876	39,780,212	19,660,664	4,019,148	3,991,896	90,765	-
본 청	50,718,652	37,230,773	13,487,879	3,603,665	3,985,916	21,611	-
영 광	2,970,226	780,595	2,189,631	150,726	691	16,588	-
백 수	556,985	151,137	405,848	41,293	487	4,056	-
홍 농	2,870,061	921,563	1,948,498	34,066	154	7,418	-
대 마	183,170	52,343	130,827	17,132	346	879	-
묘 량	168,926	43,333	125,593	8,519	25	2,752	-
불 갑	140,344	35,903	104,441	7,774	230	528	-
군 서	289,008	76,364	212,644	12,189	44	2,844	-
군 남	217,872	63,222	154,650	15,479	711	4,155	-
염 산	423,875	126,409	297,466	33,063	-	19,166	-
법 성	859,054	284,966	574,088	93,543	3,292	6,540	-
낙 월	42,703	13,604	29,099	1,699	-	4,228	-

주 : 2005. 1. 1일부로 종합토지세가 재산세에 포함 됨.

자료 : 재무과

지방세 징수(속)

(단위 : 천원)

연도및 읍면별	보 통 세						
	군				세		
	주민세	재산세	자동차세	주행세	종합 토지세	농업 소득세	담배 소비세
2005	16,648,313	1,184,703	1,695,761	2,476,917	-	-	2,948,739
2006	16,496,937	4,305,321	1,913,580	1,765,474	-	-	2,897,335
2007	16,032,476	1,779,608	2,112,666	2,175,301	-	-	2,915,000
2008	16,305,890	2,049,086	2,364,626	2,122,995	574	-	3,090,561
2009	19,521,254	2,230,431	2,622,065	3,389,584	-	-	3,084,292
2010	5,028,361	2,431,769	2,938,534	5,561,930	6	-	2,746,470
본 청	4,760,072	-	423,047	5,561,930	-	-	2,746,470
영 광	106,015	612,868	1,052,434	-	6	-	-
백 수	15,577	158,860	210,647	-	-	-	-
홍 농	27,448	1,157,652	349,054	-	-	-	-
대 마	6,962	52,098	71,931	-	-	-	-
묘 량	5,866	39,600	77,534	-	-	-	-
불 갑	5,776	35,820	61,422	-	-	-	-
군 서	15,760	60,808	121,376	-	-	-	-
군 남	9,947	55,371	100,341	-	-	-	-
염 산	14,048	109,436	164,666	-	-	-	-
법 성	56,405	146,580	285,540	-	-	-	-
낙 월	4,485	2,676	20,542	-	-	-	-

주 : 2005. 1. 1일부로 종합토지세가 재산세에 포함 됨.

자료 : 재무과

XV. 재 정

지방세 징수(속)

(단위 : 천원)

연도및 읍면별	목 적 세					과년도 수입	
	도 세			군 세			
	지 역 개발세	공 동 시설세	지 방 교육세	사업소세	도 시 계획세	도 세	군 세
2005	1,571	342,333	2,440,799	875,949	493,586	206,443	218,992
2006	22,876,051	389,861	3,188,848	933,959	514,436	134,525	248,136
2007	23,634,214	427,933	2,786,192	999,373	579,522	189,108	183,325
2008	24,949,459	530,097	3,053,083	1,002,345	691,571	132,066	183,304
2009	23,267,746	585,778	3,196,721	1,077,897	727,594	201,502	-1,453,844
2010	27,620,653	724,638	3,188,446	257	836,532	144,666	116,805
본 청	27,620,360	-	2,000,309	-	-	-1,088	-3,640
영 광	293	128,166	417,613	-	304,365	66,518	113,943
백 수	-	7,924	89,562	-	6,684	7,815	14,080
홍 농	-	533,298	331,479	-	464,855	15,148	-50,511
대 마	-	3,927	30,080	-	46	-21	-210
묘 량	-	1,950	29,344	257	157	743	2,179
불 갑	-	2,460	24,372	-	125	539	1,298
군 서	-	11,815	44,039	-	160	5,433	14,540
군 남	-	2,099	38,715	-	60	2,063	-11,069
염 산	-	5,006	66,305	-	239	2,869	9,077
법 성	-	27,779	110,279	-	59,841	43,533	25,722
낙 월	-	214	6,349	-	-	1,114	1,396

주 : 2005. 1. 1일부터 종합토지세가 재산세에 포함 됨.

자료 : 재무과

4. 예산결산 총괄

(단위 : 천원)

연도별	예 산 현 액			세 입		
	계	일 반	특 별	계	일 반	특 별
2005	295,520,273	219,780,384	75,739,889	296,855,036	221,706,099	75,148,937
2006	322,309,106	238,650,415	83,658,691	313,616,853	236,834,350	76,782,503
2007	350,834,197	258,597,120	92,237,077	364,201,135	270,733,616	93,467,519
2008	439,474,994	328,389,542	111,085,452	442,874,651	335,085,117	107,789,534
2009	474,639,826	356,015,031	118,624,795	478,099,379	361,064,302	117,035,077
2010	399,013,513	312,890,506	86,123,007	410,663,681	316,606,442	94,057,239

자료 : 재무과

예산결산 총괄(속)

(단위 : 천원)

연도별	세 출			잉 여		
	계	일 반	특 별	계	일 반	특 별
2005	214,055,477	182,139,219	31,916,258	81,464,796	37,641,165	43,823,631
2006	227,230,405	184,446,858	42,783,547	86,386,448	52,387,492	33,998,956
2007	253,645,240	202,640,012	51,005,228	110,555,895	68,093,604	42,462,291
2008	303,574,743	245,094,135	58,480,608	139,299,909	89,990,983	49,308,926
2009	389,097,671	311,262,596	77,835,075	89,001,707	49,801,706	39,200,001
2010	318,463,946	258,189,924	60,274,022	92,199,735	58,416,518	33,783,217

자료 : 재무과

XV. 재 정

5. 일반회계 세입결산

(단위 : 백만원)

연도및 과목별	예 산 현 액		결 산		예 산 대 결산비율(%)
	금 액	구성비(%)	금 액	구성비(%)	
2005	219,778	100	221,705	100	100.9
2006	238,650	100	236,834	100	99.2
2007	258,597	100	270,733	100	104.7
2008	328,389	100	335,085	100	102.0
2009	356,014	100	361,062	100	101.0
2010	312,890	100	316,606	100	101
1.지방세	17,520	5.6	19,661	6.3	112
가.보통세	16,650	5.3	18,707	6.0	112
나.목적세	700	0.2	837	0.3	120
다.과년도수입	170	0.1	117	0.0	69
2.보조금	116,078	37.1	115,557	36.9	100
3.교부세	112,747	36.0	113,177	36.2	100
4.세외수입	636,636	20.3	64,883	20.7	102
가.경상적세외수입	4,866	1.6	5,654	1.8	116
ㄱ.재산임대수입	471	0.2	511	0.2	108
ㄴ.사용료수입	474	0.2	555	0.2	117
ㄷ.수수료수입	681	0.2	1,416	0.5	208
ㄹ.사업장수입	232	0.1	55	0.0	24
ㅁ.징수교부금	963	0.3	1,072	0.3	111
ㅂ.이자수입	2,045	0.7	2,045	0.7	100
나.임시적수입	58,770	18.8	59,229	18.9	101
ㄱ.재산매각대	125	0.0	131	0.0	105
ㄴ.순세계잉여금	17,366	5.6	17,366	5.6	100
ㄷ.이월금	32,055	10.2	32,436	10.4	101
ㄹ.전입금	8,211	2.6	8,211	2.6	100
ㅁ.융자금회수수입	4	0.0	4	0.0	100
ㅂ.부담금	608	0.2	8	0.0	1
ㅅ.잡수입	331	0.1	981	0.3	296
ㅇ.과년도수입	70	0.0	92	0.0	131
5.지방채	0	0.0	0	0.0	-
6.양여금	0	0.0	0	0.0	-
7.재정보전금	2,909	0.9	3,328	1.1	114

자료 : 재무과

5-1. 읍면별 일반회계 세입결산

(단위 : 백만원)

연도및 읍면별	합 계	지 방 세	세외수입	지 방 교부세	재 정 보전금	지 방 양여금	보 조 금	지방채
2005	221,706	26,543	49,708	80,363	1,618	-	60,474	3,000
2006	236,834	29,075	54,146	81,500	1,573	-	66,540	4,000
2007	270,733	26,777	71,692	100,661	2,256	-	69,347	-
2008	335,085	27,811	80,320	129,632	2,326	-	94,996	-
2009	361,062	31,199	99,668	109,523	2,108	-	109,564	9,000
2010	316,606	19,661	64,883	113,177	3,328	-	115,557	-
군	310,433	13,488	64,883	113,177	3,328	-	115,557	-
영 광	2,190	2,190	-	-	-	-	-	-
백 수	406	406	-	-	-	-	-	-
홍 농	1,948	1,948	-	-	-	-	-	-
대 마	131	131	-	-	-	-	-	-
묘 량	126	126	-	-	-	-	-	-
불 갑	104	104	-	-	-	-	-	-
군 서	213	213	-	-	-	-	-	-
군 남	155	155	-	-	-	-	-	-
염 산	297	297	-	-	-	-	-	-
법 성	574	574	-	-	-	-	-	-
낙 월	29	29	-	-	-	-	-	-

자료 : 재무과

XV. 재 정

6. 일반회계 세출결산

(단위 : 백만원)

연도및 과목별	예 산 현 액		결 산		예 산 대 결산비율(%)
	금 액	구성비(%)	금 액	구성비(%)	
2005	185,859	100	182,139	100	98.0
2006	238,650	100	184,446	100	77.3
2007	258,597	100	202,640	100	78.4
2008	328,389	100	245,094	100	74.6
2009	356,015	100	311,263	100	87.43
2010	312,890	100	258,190	100	82.5
일반공공행정	13,938	4.45	12,547	4.9	90.0
공공질서 및 안전	7,310	2.34	5,585	2.2	76.4
교육	1,410	0.45	1,409	0.5	99.9
문화 및 관광	17,401	5.56	12,456	4.8	71.6
환경보호	3,000	0.96	2,624	1.0	87.5
사회복지	48,567	15.52	46,665	18.1	96.1
보건	3,606	1.15	3,407	1.3	94.5
농림해양수산	114,236	36.51	85,482	33.1	74.8
산업·중소기업	8,044	2.57	5,585	2.2	69.4
수송 및 교통	10,097	3.23	9,416	3.6	93.3
국토및지역개발	36,488	11.66	26,539	10.3	72.7
예비비	705	0.23	-	0.0	0.0
기타	48,088	15.37	46,475	18.0	96.6

자료 : 재무과

7. 특별회계 예산결산

(단위 : 천원)

연도 및 회계별	회 계 수	예 산	세 입	세 출
2005	8	75,739,889	75,148,937	31,916,258
2006	10	83,658,691	76,782,503	42,783,547
2007	10	92,237,077	93,467,519	51,005,228
2008	10	111,085,452	107,789,534	58,480,608
2009	11	118,624,795	116,740,193	77,835,075
2010	11	86,123,007	94,057,239	60,274,022
상하수도사업	1	13,577,942	13,687,994	12,160,241
주택사업	1	-	2,099	-
의료급여기금운영	1	1,287,210	1,287,368	1,129,146
주민소득지원및생활안정기금	1	543,890	1,273,381	233,000
장기미집행 도시계획시설 대지보상	1	200,000	403,768	116,227
진내지구공유수면매립사업	1	13,234,606	12,821,960	12,777,744
원전 주변 지역 지원사업	1	36,528,487	36,773,395	14,665,790
농공지구조성사업	1	332,367	330,320	26,121
기반시설부담금	1	-	18,731	-
원전지역개발세제정보전금	1	20,231,643	27,270,661	19,046,742
대마일반산업단지조성	1	186,862	187,562	119,011

자료 : 재무과

8. 교육비 특별회계 세입결산

(단위 : 천원)

연도별	예 산①	징수결정액	수 납 액②	불납결손액	미수납액	증 감(②-①)
2005	131,953	177,457	177,457	-	-	45,504
2006	1,085,240	1,149,002	1,149,002	-	-	63,762
2007	32,607	100,642	100,642	-	-	68,035
2008	1,127,116	1,204,435	1,204,435	-	-	77,319
2009	1,153,029	1,593,427	1,593,427	-	-	440,398
2010	1,992,158	1,868,971	1,868,971	-	-	-123,187

자료 : 영광교육청

9. 교육비 특별회계 세출결산

(단위 : 천원)

연도별	예 산①	예산결정후 증감액②			예산현액 ①+②	지 출 액	다음연도 이 월 액	불 용 액
		전 년 도 이 월 액	예비비 지출 결정액	이용및 이체				
2005	8,117,284	576,906	-	-	8,694,190	8,310,532	254,722	128,936
2006	8,703,989	254,723	-	-	8,958,712	7,848,665	1,010,076	99,971
2007	8,159,710	1,010,076	-	-	9,169,786	9,036,531	-	133,255
2008	21,476,669	-	-	-	21,476,669	13,473,667	7,389,616	613,386
2009	18,840,827	7,389,616	-	-	26,230,443	24,302,892	1,602,611	324,940
2010	22,065,934	1,602,612	-	-2,762,663	20,905,883	20,307,610	322,837	275,436

자료 : 영광교육청

10. 도 공유재산

(단위 : 천원)

연도및 종 별	총 계		행 정 재 산		보 존 재 산		잡 종 재 산	
	수 량	평 가 액	수 량	평 가 액	수 량	평 가 액	수 량	평 가 액
2005	2,046	1,071,119	1,992	905,024	54	166,095	54	143,992
2006	818	1,694,679	772	1,528,584	46	166,095	54	166,095
2007	2,093	6,241,577	1,537	5,159,928	556	1,081,649	46	166,095
2008	2,886	1,870,597	1,643	788,947	1,243	1,081,650	556	1,081,649
2009	2,963	2,904,466	1,720	1,822,868	1,243	1,081,598	1,243	1,081,650
2010	3,309	14,241,871	2,065	12,449,985	1,244	1,791,886	1,243	1,081,598
대 지	79	704,116	29	654,511	50	49,605	51	53,543
전	300	606,449	81	388,316	219	218,133	220	235,216
답	1,177	2,088,723	286	1,332,919	891	755,804	895	761,566
토지, 기타	1,753	10,842,583	1,669	10,074,239	84	768,344	77	31,273

자료 : 재무과

XV. 재 정

11. 군 공유재산

(단위 : 천㎡, 천원)

연도및 읍면별	총평가액	토 지		건 물		선 박		
		면적	평가액	면적	평가액	척수	톤수	평가액
2005	35,036,277	12,190	24,016,593	39	9,321,656	2	49	214,510
2006	38,744,095	12,544	27,216,004	40	9,930,752	1	26	113,821
2007	92,796,754	14,016	81,516,086	41	9,683,329	1	26	113,821
2008	99,675,286	14,315	87,774,105	41	9,977,075	1	26	113,821
2009	120,352,903	82,914	97,878,749	57	18,018,007	1	26	113,821
2010	201,440,629	91,007	167,793,816	217	29,044,165	1	26	113,821
본 청	33,646,813	-	-	217	29,044,165	1	26	113,821
영 광	65,923,092	72,522	65,923,092	-	-	-	-	-
백 수	8,485,469	5,652	8,485,469	-	-	-	-	-
홍 농	5,284,569	3,012	5,284,569	-	-	-	-	-
대 마	2,291,686	923	2,291,686	-	-	-	-	-
묘 량	6,768,450	1,696	6,768,450	-	-	-	-	-
불 갑	2,904,925	620	2,904,925	-	-	-	-	-
군 서	5,163,394	842	5,163,394	-	-	-	-	-
군 남	3,420,757	1,122	3,420,757	-	-	-	-	-
염 산	6,975,220	1,928	6,975,220	-	-	-	-	-
법 성	59,846,948	1,334	59,846,948	-	-	-	-	-
낙 월	729,306	1,356	729,306	-	-	-	-	-

자료 : 재무과

군 공유재산(속)

(단위 : 천㎡, 천원)

연도및 읍면별	입목·죽		기계기구		공 작 물		기 타	
	주	평가액	점	평가액	점	평가액	수량(건)	평가액
2005	17,720	1,483,518	-	-	-	-	-	-
2006	17,720	1,483,518	-	-	-	-	-	-
2007	17,720	1,483,518	-	-	-	-	-	-
2008	1,787	42,209	14	1,033,644	21	573,042	33	161,390
2009	-	-	238	1,217,197	23	724,522	4	2,400,607
2010	-	-	241	1,248,681	17	839,786	4	2,400,360
본 청	-	-	241	1,248,681	17	839,786	4	2,400,360
영 광	-	-	-	-	-	-	-	-
백 수	-	-	-	-	-	-	-	-
홍 농	-	-	-	-	-	-	-	-
대 마	-	-	-	-	-	-	-	-
묘 량	-	-	-	-	-	-	-	-
불 갑	-	-	-	-	-	-	-	-
군 서	-	-	-	-	-	-	-	-
군 남	-	-	-	-	-	-	-	-
염 산	-	-	-	-	-	-	-	-
법 성	-	-	-	-	-	-	-	-
낙 월	-	-	-	-	-	-	-	-

주 : 2008년부터 입목·죽 단위변경(재적(㎡ → 주)

자료 : 재무과

XVI. 소득 및 지출

1. 지역소득

(단위 : 십억원, 1인당 천원, %)

주요지표		2008	2009	
지역내총생산(명목)		52,287.3	51,047.7	
(전국대비 비중)		(5.1)	(4.8)	
경제성장률(실질) ¹⁾		3.0	0.5	
경제 활동 동별	○ 농 립 어 업	4.2	6.2	
	○ 제 조 업	5.3	-0.1	
	○ 건 설 업	4.4	14.4	
	○ 서 비 스 업 ²⁾	2.7	1.0	
지출 항목 별	○ 민 간 소 비	2.2	1.1	
	○ 정 부 소 비	3.9	3.8	
	○ 건 설 투 자	-1.9	17.6	
	○ 설 비 투 자	-7.5	7.5	
소득 지표	지역총소득(명목)		32.2	34.1
	(전국대비비중)		3.1	3.2
	(지역내총생산 대비 비중)		61.4	66.8
	(명목 증가율)		4.3	6.0
	개인소득(명목) ³⁾		18.9	20.3
	(명목증가율)		4.8	7.5
(실질증가율)		2.3	4.5	
1 인 당 ⁴⁾	지역내총생산	금액	29,366	28,974
		수준	138.8	132.5
	민간소비	금액	8,665	9,112
		수준	75.3	77.2
	개인소득 ³⁾	금액	10,603	11,540
		수준	83.9	88.5

주 : 1) 연쇄방식 실질 성장률 (개별업종 및 지출항목은 2005년 가격 기준 고정 실질 증감률)

2) 도매 및 소매업(G) + ... + 기타서비스업(S) (하수폐기물처리, 원료재생 및 환경복원업 포함)

3) 개인부문 총처분가능소득

4) 1인당 지표는 추계인구로 나누어 산출하였으며, 1인당 지표의 상대수준은 (1인당 시·도별 지표÷전국 1인당 지표)×100으로 계산된 것임

자료 : 통계청 「지역내총생산및지출」

XVI. 소득 및 지출

2. 경제활동별 도내 총생산(당해년가격)

(단위 : 백만원)

구성항목별	2004	2005	2006	2007	2008	2009
총생산액	9,705,746	2,815,749	2,181,504	7,021,497	52,387,280	1,047,676
충부가가치	2,970,858	36,030,694	35,910,647	9,450,046	44,241,397	43,323,344
농림어업	4,423,212	3,920,303	3,782,329	3,646,602	3,355,578	3,650,765
광업	186,887	217,577	212,717	191,805	223,686	187,348
제조업	10,742,827	12,824,557	11,919,571	13,717,391	17,713,783	15,495,894
전기,가스,증기및수도사업	1,571,520	1,835,041	1,673,564	1,674,454	1,632,398	1,752,391
건설업	2,989,770	3,193,598	3,315,963	3,956,550	3,845,754	4,467,174
도매 및 소매업	1,382,719	1,476,880	1,529,782	1,610,272	1,736,179	1,775,314
운수업	1,575,697	1,674,685	1,741,730	1,989,633	2,360,991	1,891,655
숙박및음식점업	469,957	506,554	540,236	583,635	603,493	605,034
정보및통신업	560,418	562,496	538,538	529,368	475,610	496,038
금융및보험업	1,135,709	1,198,260	1,162,827	1,246,821	1,331,208	1,279,427
부동산및임대업	1,464,452	1,556,280	1,646,311	1,798,997	1,831,587	1,904,824
사업서비스업	421,096	451,103	496,924	584,435	641,239	732,996
공공행정,국방및사회보장행정	2,586,868	2,855,978	3,242,383	3,448,507	3,701,783	3,918,907
교육서비스업	1,889,217	1,973,643	2,118,651	2,238,939	2,346,746	2,404,053
보건및사회복지사업	789,933	927,456	1,064,949	1,226,301	1,361,668	1,595,312
예술,스포츠및여가관련서비스업	206,773	206,520	240,031	277,316	322,606	365,679
기타서비스업	573,803	649,763	684,141	729,020	757,088	800,533
순생산물세	6,734,888	6,785,055	6,270,857	7,571,451	8,145,883	7,724,332

자료 : 통계청 「지역내총생산및지출」

3. 경제활동별 도내 총생산(기준년가격)

(단위 : 백만원)

구성항목별	2004	2005	2006	2007	2008	2009
총생산액	42,150,100	42,815,749	43,556,629	46,466,347	47,303,190	48,007,611
총부가가치	35,084,281	36,030,694	37,279,200	39,145,057	40,658,914	41,477,609
농림어업	4,009,527	3,920,303	3,960,945	4,004,255	4,174,327	4,431,472
광업	185,770	217,577	217,665	185,784	199,649	149,861
제조업	12,931,554	12,824,557	13,286,668	13,902,538	14,635,948	14,622,026
전기,가스,증기및수도사업	1,550,258	1,835,041	1,671,681	1,676,418	2,011,414	1,961,531
건설업	3,045,197	3,193,598	3,263,358	3,758,717	3,593,087	4,111,214
도매 및 소매업	1,402,699	1,476,880	1,505,121	1,567,659	1,582,711	1,623,772
운수업	1,496,654	1,674,685	1,879,812	2,014,309	2,169,542	1,824,923
숙박및음식점업	477,371	506,554	522,221	548,841	543,722	545,969
정보및통신업	553,435	562,496	547,145	566,080	539,971	552,956
금융및보험업	1,193,777	1,198,260	1,188,259	1,293,605	1,344,118	1,342,358
부동산및임대업	1,478,363	1,556,280	1,628,105	1,705,085	1,695,582	1,730,002
사업서비스업	456,956	451,103	473,888	532,945	544,592	610,230
공공행정,국방및사회보장행정	2,675,737	2,855,978	3,153,641	3,242,992	3,346,022	3,433,597
교육서비스업	1,996,477	1,973,643	2,044,012	2,058,661	2,070,481	2,041,391
보건및사회복지사업	825,325	927,456	1,029,901	1,126,474	1,214,096	1,417,497
예술,스포츠및여가관련서비스업	217,669	206,520	237,298	261,069	295,205	338,355
기타서비스업	587,512	649,763	669,480	699,625	698,447	740,455
순생산물세	7,065,819	6,785,055	6,277,429	7,321,290	6,644,276	6,530,002

자료 : 통계청 「지역내총생산및지출」

4. 도내 총생산에 대한 지출(당해년가격)

(단위 : 백만원)

구성항목별	2004	2005	2006	2007	2008	2009
최종소비지출	18,219,739	18,883,338	20,523,172	22,051,744	23,684,986	24,872,165
민 간	12,411,719	12,612,887	13,441,065	14,491,827	15,457,649	16,053,891
가계	12,020,869	12,204,531	12,990,771	13,990,688	14,919,237	15,455,374
가계에 봉사하는 비영리 단체	390,850	408,356	450,294	501,139	538,412	598,517
정 부	5,808,020	6,270,451	7,082,107	7,559,917	8,227,337	8,818,274
총자본형성	12,323,375	12,799,161	13,523,715	15,718,293	18,222,753	16,309,924
총거정자본형성	11,821,043	12,971,307	12,810,625	15,446,942	16,571,001	19,389,940
건설투자	7,495,773	7,953,890	8,231,542	9,639,530	10,518,637	12,559,936
설비투자	3,725,986	4,360,837	3,834,055	4,986,233	5,062,228	5,862,453
무형고정자산투자	599,284	656,580	745,028	821,179	990,136	967,551
채고증감	502,332	-172,146	713,090	271,351	1,651,752	-3,080,016
재화와서비스순이출	8,855,622	11,299,285	7,946,255	9,698,827	10,307,444	9,133,380
통계상불일치	307,010	-166,035	188,362	-447,367	172,097	732,207
지역내총생산에대한지출	39,705,746	42,815,749	42,181,504	47,021,497	52,387,280	51,047,676
1인당 민간최종소비지출액 (천원)	6,597	6,810	7,348	8,021	8,665	9,112

자료 : 통계청 「지역내총생산및지출」

5. 도내 총생산에 대한 지출(기준년가격)

(단위 : 백만원)

구성항목별	2004	2005	2006	2007	2008	2009
최종소비지출	18,824,938	18,883,338	20,122,980	21,147,380	21,742,408	2,180,012
민 간	12,748,662	12,612,887	13,226,944	13,985,996	14,298,252	4,453,264
가계	12,347,506	12,204,531	12,791,919	13,521,651	13,823,085	3,950,113
가계에 봉사하는 비영리 단체	401,156	408,356	435,025	464,345	475,167	503,151
정 부	6,076,276	6,270,451	6,896,036	7,161,384	7,444,156	7,726,748
총자본형성	12,294,966	12,799,161	13,470,737	15,294,938	16,047,978	3,981,558
총거정자본형성	11,791,990	12,971,307	12,743,624	15,143,436	14,719,775	6,633,472
건설투자	7,640,838	7,953,890	8,049,416	9,076,184	8,906,087	0,475,677
설비투자	3,542,179	4,360,837	3,955,093	5,270,764	4,875,170	5,240,685
무형고정자산투자	608,973	656,580	739,115	796,488	938,518	917,110
채고증감	502,976	-172,146	727,113	151,502	1,328,203	2,651,914
재화와서비스순이출	10,355,859	11,299,285	9,703,358	9,978,229	9,062,192	1,059,639
통계상불일치	674,337	-166,035	259,554	45,800	450,612	786,402
지역내총생산에대한지출	42,150,100	42,815,749	43,556,629	46,466,347	47,303,190	8,007,611
1인당 민간최종소비지출액 (천원)	6,776	6,810	7,231	7,741	8,015	8,204

자료 : 통계청 「지역내총생산및지출」

XVII. 공공행정 및 사법

XVII. 공공행정 및 사법

1. 공무원 총괄

(단위 : 명)

연도및 직능별	합 계	본 청	의회사무과	직속기관 및 사 업 소	읍 · 면
2005	619	282	10	128	199
2006	626	228	10	128	200
2007	636	292	10	129	205
2008	595	278	11	116	190
2009	595	279	11	117	188
2010	595	289	11	114	181
정 무 직	1	1	-	-	-
별 정 직	13	2	-	11	-
일 반 직	489	231	7	94	157
기 능 직	92	55	4	9	24

주 : 정원기준. '03~'06은 현원기준임.

자료 : 행정지원과

2. 본청 공무원

(단위 : 명)

연도및 실과별	합계	정 무 직	별 정 직	일 반 직										기 능 직	고 용 직	전 문 직
				계	4급	5급	6급	7급	8급	9급	연구관	연구사				
2005	292	1	2	228	2	14	66	92	41	13	-	-	61	-	-	
2006	298	1	2	233	2	13	66	93	52	7	-	-	62	-	-	
2007	302	1	2	237	2	15	66	83	67	4	-	-	62	-	-	
2008	289	1	2	229	3	15	68	78	60	5	-	-	57	-	-	
2009	290	1	2	230	3	15	75	73	60	7	-	-	57	-	-	
2010	300	1	2	238	3	15	73	76	62	8	1	-	59	-	-	
기 획 예 산 실	18	-	-	16	1	-	6	6	3	-	-	-	2	-	-	
주민생활지원과	23	-	-	21	1	-	6	7	6	1	-	-	2	-	-	
행정지원과	28	1	1	18	1	1	7	6	2	-	1	-	8	-	-	
지역경제과	14	-	-	12	-	1	4	4	3	-	-	-	2	-	-	
재 무 과	32	-	-	21	-	1	5	9	6	-	-	-	11	-	-	
종합민원과	23	-	-	22	-	1	7	3	8	3	-	-	1	-	-	
문화관광과	25	-	-	22	-	1	6	6	9	-	-	-	3	-	-	
스포츠산업과	19	-	-	14	-	1	5	5	3	-	-	-	5	-	-	
친환경농정과	14	-	-	11	-	1	4	3	2	1	-	-	3	-	-	
환경녹지과	22	-	-	18	-	1	5	5	6	1	-	-	4	-	-	
해양수산과	18	-	-	13	-	1	4	7	1	-	-	-	5	-	-	
건설과	14	-	1	13	-	1	4	4	3	1	-	-	-	-	-	
도시과	21	-	-	17	-	1	5	5	5	1	-	-	4	-	-	
재난관리과	18	-	-	13	-	1	4	3	5	-	-	-	5	-	-	
의회사무과	11	-	-	7	-	3	1	3	-	-	-	-	4	-	-	

주 : 정원기준. '03~'06은 현원기준임.

자료 : 행정지원과

XVII. 공공행정 및 사법

3. 직속기관 및 사업소 공무원

(단위 : 명)

연도및 실과별	합 계	일 반 직											별 정 직	기 능 직	계 약 직	고 용 직
		계	4급	5급	6급	7급	8급	9급	연구관	연구사	지도관	지도사				
2005	128	103	-	2	7	43	17	7	-	-	3	24	13	11	1	-
2006	128	103	-	2	7	44	16	7	-	-	3	24	13	11	1	-
2007	129	104	-	3	8	17	28	17	-	2	3	26	14	11	-	-
2008	116	96	-	2	8	16	28	13	-	2	3	24	11	9	-	-
2009	117	97	-	2	9	15	29	13	-	2	3	24	11	9	-	-
2010	114	11	-	-	2	8	16	27	13	-	2	3	23	9	-	-
보 건 소	59	11	46	-	1	4	10	21	10	-	-	-	-	2	-	-
농업기술 센터	33	-	30	-	-	-	2	-	-	-	2	3	23	3	-	-
상하수도 사업소	22	-	18	-	1	4	4	6	3	-	-	-	-	4	-	-

주 : 정원기준. '03-'06은 현원기준임.

자료 : 행정지원과

4. 읍·면 공무원

(단위 : 명)

연도및 읍면별	합 계	일 반 직						별정직	기능직	고용직
		계	5급	6급	7급	8급	9급			
2005	199	176	11	50	59	16	40	-	23	-
2006	200	171	11	49	51	35	25	-	29	-
2007	205	176	11	50	47	16	52	-	29	-
2008	190	164	11	48	47	14	44	-	26	-
2009	188	162	11	48	47	13	43	-	26	-
2010	181	157	11	48	44	12	42	-	24	-
영 광	27	21	1	6	7	1	6	-	6	-
백 수	18	16	1	5	5	2	3	-	2	-
홍 농	19	16	1	5	4	2	4	-	3	-
대 마	14	13	1	4	4	1	3	-	1	-
묘 량	14	13	1	4	4	-	4	-	1	-
불 갑	14	13	1	4	4	-	4	-	1	-
군 서	14	12	1	4	3	1	3	-	2	-
군 남	14	13	1	4	3	-	5	-	1	-
염 산	17	16	1	4	4	2	5	-	1	-
법 성	18	15	1	4	4	1	5	-	3	-
낙 월	12	9	1	4	2	2	-	-	3	-

주 : 정원기준. '03-'06은 현원기준임.

자료 : 행정지원과

5. 소방공무원

(단위 : 명)

연도 및 119안전 센터별	합계	소 방 직									
		소계	소방 정감	소방감	소방정	소방령	소방경	소방위	소방장	소방교	소방사
2005	120	119	-	-	-	1	2	6	4	31	53
2006	120	119	-	-	-	1	2	6	6	33	49
2007	119	118	-	-	-	1	2	6	11	30	44
2008	87	86	-	-	-	1	2	6	6	11	25
2009	86	85	-	-	-	1	2	5	9	25	30
2010	87	87	-	-	-	1	2	5	8	29	20
본 서	26	26	-	-	-	1	2	4	2	4	3
영 광	39	39	-	-	-	-	-	1	5	16	12
홍 농	22	22	-	-	-	-	-	-	1	9	5

주 : 합계란에 의용소방원은 제외, 2008년부터 합평은 제외

자료 : 영광소방서 (2005. 8. 11 개서)

소방공무원(속)

(단위 : 명)

연도 및 파출소별	기능직	고용직	별정직	전문직	의용소방대원		여성의용소방대원	
					대수	인원수	대수	인원수
2005	1	-	-	-	21	686	8	222
2006	1	-	-	-	21	683	8	219
2007	1	-	-	-	21	542	14	257
2008	1	-	-	-	12	287	11	209
2009	1	-	-	-	12	296	11	242
2010	-	-	-	-	14	337	11	231
본 서	-	-	-	-	-	-	-	-
영 광	-	-	-	-	11	262	8	203
홍 농	-	-	-	-	3	75	3	28

자료 : 영광소방서(2005. 8. 11 개서)

XVII. 공공행정 및 사법

6. 퇴직사유별 공무원

(단위 : 명)

연도별	합 계	정무직	별정직	특정직	일 반 직									기능직	계약직	고용직
					계	4급	5급	6급	7급	8급	9급	연구	지도			
2005	22	-	-	-	14	-	2	4	4	1	-	-	3	8	-	-
2006	25	-	-	-	18	-	3	6	2	1	3	-	3	7	-	-
2007	21	-	-	-	16	-	6	7	2	-	1	-	-	5	-	-
2008	22	1	2	-	14	1	2	5	4	1	1	-	-	4	1	-
2009	4	-	-	-	3	-	1	1	-	-	-	-	1	1	-	-
2010	12	-	-	-	12	-	1	6	1	-	-	-	1	-	-	-
의원면직	-	-	-	-	-	-	-	-	-	-	-	-	-	-	-	-
명예퇴직	1	-	-	-	1	-	-	-	-	-	-	-	1	-	-	-
직권면직	-	-	-	-	-	-	-	-	-	-	-	-	-	-	-	-
사 망	-	-	-	-	-	-	-	-	-	-	-	-	-	-	-	-
당연퇴직	-	-	-	-	-	-	-	-	-	-	-	-	-	-	-	-
정년퇴직	11	-	-	-	11	3	1	6	1	-	-	-	-	-	-	-
조기퇴직	-	-	-	-	-	-	-	-	-	-	-	-	-	-	-	-

자료 : 행정지원과

7. 관내 관공서 및 주요기관

(단위 : 개소)

연도및 읍면별	합 계	지 방 행 정 서					경 찰 · 소 방 관 서				
		군 청	읍 면	직속기관	사업소	출장소	경찰서	순찰지구대· 파출소	소방서	소 방 파출소	
				사·군	사·군	읍·면					
2005	53	1	11	2	1	1	1	4	-	2	
2006	54	1	11	2	1	1	1	4	1	2	
2007	55	1	11	2	1	1	1	5	1	2	
2008	57	1	11	2	1	1	1	7	1	2	
2009	57	1	11	2	1	1	1	7	1	2	
2010	57	1	11	2	1	1	1	7	1	2	
영 광	21	1	1	1	1	-	1	1	1	1	
백 수	4	-	1	-	-	-	-	1	-	-	
홍 농	5	-	1	-	-	-	-	1	-	1	
대 마	2	-	1	-	-	-	-	-	-	-	
묘 량	2	-	1	-	-	-	-	-	-	-	
불 갑	2	-	1	-	-	-	-	-	-	-	
군 서	3	-	1	1	-	-	-	-	-	-	
군 남	6	-	1	-	-	-	-	1	-	-	
염 산	4	-	1	-	-	-	-	1	-	-	
법 성	4	-	1	-	-	-	-	1	-	-	
낙 월	4	-	1	-	-	1	-	1	-	-	

자료 : 기획예산실

관내 관공서 및 주요기관(속)

(단위 : 개소)

연도및 읍면별	법원 검찰관서		교육청	우체국 관 서	농산물품 질관리원	기타중앙 직속기관 ¹⁾	전화국	방송사	신문사 ¹⁾
	법원·지원	등기소							
2005	1	1	1	12	1	1	1	-	-
2006	1	1	1	12	1	1	1	-	-
2007	1	1	1	12	1	1	1	-	-
2008	1	1	1	12	1	1	1	-	-
2009	1	1	1	12	1	1	1	-	-
2010	1	1	1	12	1	1	1	-	-
영 광	1	1	1	2	1	1	1	-	-
백 수	-	-	-	1	-	-	-	-	-
홍 농	-	-	-	1	-	-	-	-	-
대 마	-	-	-	1	-	-	-	-	-
묘 량	-	-	-	1	-	-	-	-	-
불 갑	-	-	-	1	-	-	-	-	-
군 서	-	-	-	1	-	-	-	-	-
군 남	-	-	-	1	-	-	-	-	-
염 산	-	-	-	1	-	-	-	-	-
법 성	-	-	-	1	-	-	-	-	-
낙 월	-	-	-	1	-	-	-	-	-

주 : 1) 기타중앙직속기관에서 본청은 제외, 2)신문사는 종합일간신문사에 한함.

자료 : 기획예산실

관내 관공서 및 주요기관(속)

(단위 : 개소)

연도및 읍면별	농촌공사	협 동 조 합				
		농 업	축 산	수산업	산 림	기타(신용)
2005	1	6	1	1	1	2
2006	1	6	1	1	1	2
2007	1	6	1	1	1	2
2008	1	6	1	1	1	2
2009	1	6	1	1	1	2
2010	1	6	1	1	1	2
영 광	-	1	1	1	1	1
백 수	-	1	-	-	-	-
홍 농	-	1	-	-	-	-
대 마	-	-	-	-	-	-
묘 량	-	-	-	-	-	-
불 갑	-	-	-	-	-	-
군 서	-	-	-	-	-	-
군 남	1	1	-	-	-	1
염 산	-	1	-	-	-	-
법 성	-	1	-	-	-	-
낙 월	-	-	-	-	-	-

자료 : 기획예산실

XVII. 공공행정 및 사법

8. 민원서류 처리

(단위 : 건)

연도및 읍면별	계	인·허가	특허·면허	승인·지정	신고·등록	시험·검사	확인증명/교부	기 타
2005	12,905	801	-	73	962	-	9,591	1,478
2006	17,237	863	-	25	2,489	4	12,438	1,418
2007	15,090	1,055	-	50	994	1	11,915	1,075
2008	48,235	2,720	89	1,308	10,279	378	32,961	500
2009	58,257	3,198	102	660	11,883	380	41,617	417
2010	59,085	4,158	127	488	10,822	394	42,607	489
본 청	39,453	2,618	127	468	10,057	381	25,347	455
영 광	4,105	660	-	-	127	-	3,315	3
백 수	2,466	71	-	5	157	-	2,231	2
홍 농	4,367	276	-	-	145	-	3,935	11
대 마	875	99	-	-	46	-	730	-
묘 량	646	25	-	15	15	-	590	1
불 갑	1,131	68	-	-	28	13	1,017	5
군 서	659	30	-	-	58	-	567	4
군 남	787	50	-	-	29	-	706	2
염 산	2,072	65	-	-	60	-	1,941	6
법 성	2,441	195	-	-	94	-	2,152	-
낙 월	83	1	-	-	6	-	76	-

주 : 창구민원은 제외, 2008년 본청자료 수록
 자료 : 종합민원과

9. 여권발급

(단위 : 명)

연도및 월 별	합 계	성 별		목 적 별			기 간 별			
		남	여	거주	일반	여행 증명	1년단수	5년미만 복수	5년복수	10년복수
2005	1,858	-	-	-	1,858	-	218	-	218	734
2006	2,172	1,127	1,045	-	2,172	-	494	-	4	813
2007	2,789	1,448	1,341	-	2,789	-	1,209	-	11	321
2008	1,864	1,003	861	-	1,864	-	344	-	2	465
2009	1,551	808	743	-	1,551	-	293	-	4	336
2010	2,871	1,425	1,446	-	2,871	-	499	1	125	346
1월	324	145	179	-	324	-	77	-	19	18
2월	262	112	150	-	262	-	72	-	9	19
3월	223	115	108	-	223	-	27	-	13	15
4월	241	111	130	-	241	-	25	-	11	33
5월	144	63	81	-	144	-	14	-	6	29
6월	176	93	83	-	176	-	20	-	6	40
7월	232	121	111	-	232	-	56	1	9	30
8월	164	84	80	-	164	-	19	-	4	8
9월	230	113	117	-	230	-	28	-	15	12
10월	264	150	114	-	264	-	45	-	14	32
11월	363	192	171	-	363	-	79	-	10	63
12월	248	126	122	-	248	-	37	-	9	47

자료 : 종합민원과

여권발급(속)

(단위 : 명)

연도 및 월 별	연 령 별					
	20이하	21~30	31~40	41~50	51~60	61세이상
2005	182	235	404	381	348	308
2006	227	147	319	364	456	659
2007	425	339	497	474	559	495
2008	233	176	243	373	442	397
2009	225	134	216	297	362	317
2010	468	237	354	517	675	620
1월	25	18	27	64	94	96
2월	21	11	28	36	74	92
3월	17	18	32	44	62	50
4월	41	28	50	40	42	40
5월	38	17	19	27	24	19
6월	54	21	19	26	31	25
7월	40	24	22	44	65	37
8월	13	24	17	36	56	18
9월	18	19	34	43	57	59
10월	49	15	35	62	51	52
11월	88	22	48	58	59	88
12월	64	20	23	37	60	44

자료 : 종합민원과

10. 범죄발생 및 검거

(단위 : 건)

연도별	계		강 력 범		절 도 범		폭 력 범	
	발 생	검 거	발 생	검 거	발 생	검 거	발 생	검 거
2005	1,851	1,573	11	8	70	60	258	233
2006	1,415	1,297	9	9	84	78	247	233
2007	1,677	1,486	13	8	115	88	292	277
2008	1,684	1,517	9	8	158	84	272	254
2009	1,787	1,559	23	22	176	97	274	274
2010	1,758	1,342	25	17	295	103	247	217
1월	99	79	-	-	10	3	15	15
2월	75	64	1	1	2	-	3	3
3월	136	104	2	2	35	17	25	24
4월	158	143	3	3	17	10	36	37
5월	142	130	4	-	21	14	19	11
6월	170	143	1	1	26	17	18	15
7월	152	123	1	-	30	9	22	23
8월	150	106	1	1	33	6	16	16
9월	149	101	3	2	36	9	23	18
10월	162	123	3	2	29	8	20	18
11월	149	105	3	3	16	6	15	13
12월	216	121	3	2	40	4	35	24

자료 : 영광경찰서

XVII. 공공행정 및 사법

범죄발생 및 검거(속)

(단위 : 건)

연도별	지 능 범		기 타 형 사 범		특 별 법 범	
	발 생	검 거	발 생	검 거	발 생	검 거
2005	428	271	74	65	1,010	936
2006	274	226	49	49	752	702
2007	341	260	88	86	828	767
2008	289	255	88	82	868	834
2009	293	218	102	98	919	850
2010	292	177	52	62	847	766
1월	21	16	4	5	49	40
2월	27	22	3	1	39	37
3월	19	13	5	6	50	42
4월	21	11	-	8	81	74
5월	20	21	4	9	74	75
6월	20	13	4	5	101	92
7월	20	13	3	3	76	75
8월	30	15	2	2	68	66
9월	17	7	4	5	66	60
10월	19	13	4	3	87	79
11월	33	13	5	5	77	65
12월	45	20	14	10	79	61

자료 : 영광경찰서

11. 연령별 피의자

(단위 : 명)

연도별	계	14세 미만	14~19세	20~25세	26~30세	31~35세
2005	2,065	2	91	151	154	238
2006	1,785	1	91	130	129	191
2007	2,118	2	101	157	140	198
2008	2,047	1	120	112	143	163
2009	2,011	1	91	106	172	165
2010	1,811	-	126	65	106	148

자료 : 영광경찰서

연령별 피의자(속)

(단위 : 명)

연도별	36~40세	41~50세	51~60세	61~70세	71세이상	연령미상
2005	295	630	311	124	33	54
2006	236	533	262	122	68	22
2007	260	655	355	126	89	35
2008	233	636	332	182	71	54
2009	236	594	376	142	86	42
2010	172	529	358	156	64	87

자료 : 영광경찰서

12. 학력별 피의자

(단위 : 명)

연도별	계	대 학 교			고 등 학 교		
		졸 업	중 퇴	재 학	졸 업	중 퇴	재 학
2005	2,083	103	12	21	596	36	34
2006	1,785	80	10	10	541	37	55
2007	2,118	118	3	13	560	59	44
2008	2,047	96	8	13	422	47	42
2009	2,011	142	9	18	451	33	30
2010	1,811	115	8	11	432	37	70

자료 : 영광경찰서

학력별 피의자(속)

(단위 : 명)

연도별	중 학 교			초 등 학 교			불취학	기 타
	졸 업	중 퇴	재 학	졸 업	중 퇴	재 학		
2005	143	23	27	116	32	-	30	910
2006	161	27	8	124	25	-	25	682
2007	238	42	14	163	28	-	37	799
2008	142	30	20	92	21	1	33	1,080
2009	156	48	15	102	12	-	20	957
2010	123	22	24	127	24	-	34	784

자료 : 영광경찰서

13. 소년범죄

(단위 : 건)

연도별	총 계	강 력 범	절 도 범	폭 력 범	지 능 범	기타형법범	특별법범
2005	93	1	15	55	-	10	12
2006	92	-	31	44	-	2	15
2007	103	-	31	49	-	12	11
2008	99	-	27	49	2	-	21
2009	79	2	33	23	1	6	14
2010	96	-	45	36	-	1	14

주 : '03-'04년 총계에는 마약범, 특별범, 기타 수치가 포함됨.

자료 : 영광경찰서

XVII. 공공행정 및 사법

14. 외국인 범죄

(단위 : 건)

연도별	계	폭력범	업무상과실 치사상범	경 범	기 타 형사범	경 제 사 범	마 약 사 범	정 보 사 범	기 타
2005	2	1	-	-	-	-	-	-	1
2006	2	1	-	-	-	-	-	-	1
2007	10	2	-	-	-	8	-	-	-
2008	18	1	-	-	-	10	-	-	7
2009	9	1	-	-	-	8	-	-	-
2010									

자료 : 영광경찰서

15. 화재발생

(단위 : 건, 천원, 명)

연도 및 119안전센터별	발 생				소 실		
	계	실 화	방 화	기 타	동 수	이재가구수	면적(m ²)
2005	75	36	3	36	53	16	3,234
2006	84	73	2	9	54	14	7,707
2007	269	255	6	8	113	13	10,755
2008	145	129	6	10	38	5	35,791
2009	142	137	3	2	24	9	3,867
2010	113	152	1	6	9	6	7,553.0
영 광	85	75	1	5	6	3	6,363.0
홍 농	28	77	-	1	3	3	1,190.0

주 : '07년부터 임야 및 피해액이 없는 화재, 가스폭발이 포함. '08년부터 함평119안전센터는 제외

자료 : 영광소방서(2005. 8. 11 개서)

화재발생(속)

(단위 : 건, 천원, 명)

연도 및 119안전센터별	피 해 액			인 명 피 해			이재민수	구조인원
	계	부동산	동 산	계	사 망	부 상		
2005	225,108	128,714	96,394	1	-	-	1	36
2006	432,240	199,680	232,560	5	-	-	5	39
2007	869,350	391,217	478,133	12	5	5	7	28
2008	614,523	272,731	341,792	9	3	3	6	5
2009	261,092	121,093	139,999	7	1	1	6	24
2010	763,559	362,811	400,748	3,594,767	1	-	1	17.0
영 광	710,770	346,690	364,080	2,448,810	1	-	1	6.0
홍 농	52,789	16,121	36,668	1,145,957	-	-	-	11.0

자료 : 영광소방서(2005. 8. 11 개서). '08년부터 함평119안전센터는 제외

16. 발화요인별 화재발생

(단위 : 건)

연도 및 119안전센터별	계	실 화							자연적 요인	방화		미상
		전기적 요인	기계적 요인	가스 누출 (폭발)	화학적 요인	교통 사고	부주의	기타		방화 명확	방화 의심	
2005	76	23	-	1	-	-	21	28	-	3	-	-
2006	84	28	-	1	-	-	17	36	-	2	-	-
2007	269	46	-	4	-	-	162	51	-	6	-	-
2008	145	25	8	-	-	1	95	-	1	4	2	9
2009	142	23	4	-	-	5	105	2	-	-	3	-
2010	113	26	3	-	-	-	71	1	2	-	4	6
영 광	85	18	3	-	-	-	53	1	1	-	4	5
홍 농	28	8	-	-	-	-	18	-	1	-	-	1

주 : '07년부터 임야 및 피해액이 없는 화재 포함. 국가화재분류체계(2007.1) 변경.쓰레기소각,음식물조리,빨래삼기, 전기스파크등 오인처리를 화재에 포함. '08년부터 합평119안전센터는 제외

자료 : 영광소방서(2005. 8. 11개서)

17. 장소별 화재발생

(단위 : 건)

연도 및 119안전센터별	계	주 거			비 주 거							
		단독 주택	공동 주택	기타 주택	학교	일반 업무	판매 시설	숙박 시설	종교 시설	의료 시설	공장 및 창고	
2005	75	27	-	-	-	-	1	-	-	-	-	9
2006	84	25	-	-	-	-	1	-	-	-	-	3
2007	269	54	-	-	-	-	16	-	-	-	-	7
2008	145	24	2	-	-	1	2	-	1	1	-	5
2009	142	24	2	-	-	1	-	-	3	-	-	5
2010	113	24	1	2	-	1	-	1	2	1	-	8
영 광	85	17	1	2	-	-	-	1	2	1	-	6
홍 농	28	7	-	-	-	1	-	-	-	-	-	2

주 : 1)국가화재분류체계(2007.1) 변경.쓰레기소각,음식물조리,빨래삼기, 전기스파크등 오인처리를 화재에 포함.

2) 연구·학원, 운동시설, 동식물시설, 자동차시설, 기타 비주거시설

'07년부터 임야 및 피해액이 없는 화재 포함. '08년부터 합평119안전센터는 제외

자료 : 영광소방서(2005. 8. 11 개서)

XVII. 공공행정 및 사법

장소별 화재발생(속)

(단위 : 건)

연도 및 119안전센터 별	비 주 거					위험물 (가스 제조소등)	운송시설 (차량, 철도등)	임야	기타
	작업장	위락 오락 시설	음식점	일반 서비스 시설	기타				
2005	-	-	-	-	-	-	17	-	27
2006	-	-	-	-	-	-	17	-	-
2007	-	-	-	2	-	-	24	-	166
2008	-	-	1	5	11	-	15	45	32
2009	-	-	1	4	18	-	13	58	13
2010	1	1	4	1	10	-	8	20	28
영 광	-	-	4	1	9	-	8	11	22
홍 농	1	1	-	-	1	-	-	9	6

주 : '07년부터 임야 및 피해액이 없는 화재 포함. '08년부터 함평119안전센터는 제외
 자료 : 영광소방서(2005. 8. 11 개서)

18. 산불발생현황

(단위 : ha, 백만원)

연도별	합 계		입산자 실화		논밭두렁		어린이 불장난		기 타	
	면적	피해액	면적	피해액	면적	피해액	면적	피해액	면적	피해액
2007	13	15	3	4	10	11	-	-	-	-
2008	2	5	-	-	2	5	-	-	-	-
2009	0.2	3	-	-	0.2	3	-	-	-	-
2010	2.3	14.5	2	14	0.3	0.5	-	-	-	-

자료 : 환경녹지과

19. 소방장비

(단위 : 대)

연도 및 119안전 센터별	합계	펌 프 차						물탱크	화 학 차				
		대형	중형	소형	농촌 형	산불 진화			고성능	제독차	내폭	분석차	일반
2007	42	2	5	9	-	-	1	1	1	-	-	-	-
2008	25	1	2	4	-	-	1	1	1	-	-	-	-
2009	28	1	2	4	-	-	1	1	1	-	-	-	-
2010	25	1	4	2	-	-	1	2	-	-	-	-	-
본 서	3	-	-	-	-	-	-	-	-	-	-	-	-
영 광	16	1	2	2	-	-	1	1	-	-	-	-	-
홍 농	6	-	2	-	-	-	-	1	-	-	-	-	-

자료 : 영광소방서(2005. 8. 11개서). '08년부터 함평119안전센터는 제외

소방장비(속)

(단위 : 대)

연도 및 119안전 센터별	고가차(M별)			굴절차(M별)			구조차(일반)			조명차	배연차
	33 이하	46	50이상	18 이하	27	35	일반	버스	산악		
2007	-	-	1	-	-	-	1	-	-	-	-
2008	-	-	1	-	-	-	1	-	-	-	-
2009	-	-	1	-	-	-	1	-	-	-	-
2010	-	-	1	-	-	-	1	-	-	-	-
본 서	-	-	-	-	-	-	-	-	-	-	-
영 광	-	-	1	-	-	-	1	-	-	-	-
홍 농	-	-	-	-	-	-	-	-	-	-	-

자료 : 영광소방서(2005. 8. 11개서). *08년부터 함평119안전센터는 제외

소방장비(속)

(단위 : 대)

연도 및 119안전 센터별	구 급 차		지휘차	위 성 중계차	장 비 운반차	트레일러		견인차	화물차	굴삭기	이동 안전 체험차	다목 적차	영 상 홍보차
	A형 (일반)	B형 (특수)				공 기 충전기	보트 운반						
2007	-	8	1	-	-	-	5	-	1	-	-	-	-
2008	-	6	1	-	-	-	-	-	1	-	-	-	-
2009	-	6	1	-	-	-	2	-	1	-	-	-	-
2010	-	4	1	-	-	-	-	-	1	-	-	-	-
본서	-	-	-	-	-	-	-	-	-	-	-	-	-
영광	-	2	1	-	-	-	-	-	1	-	-	-	-
홍농	-	2	-	-	-	-	-	-	-	-	-	-	-

자료 : 영광소방서(2005. 8. 11개서). *08년부터 함평119안전센터는 제외

소방장비(속)

(단위 : 대)

연도 및 119안전 센터별	순찰차	행정차	기타차	오토 바이	소방헬기(탑승인원)				소방정(톤)			구조정(톤)	
					7	10	14	18	5	50	100	20	30
2007	4	2	-	-	-	-	-	-	-	-	-	-	-
2008	2	3	-	-	-	-	-	-	-	-	-	-	-
2009	1	2	3	-	-	-	-	-	-	-	-	-	-
2010	1	2	4	-	-	-	-	-	-	-	-	-	-
본서	-	2	1	-	-	-	-	-	-	-	-	-	-
영광	1	-	2	-	-	-	-	-	-	-	-	-	-
홍농	-	-	1	-	-	-	-	-	-	-	-	-	-

자료 : 영광소방서(2005. 8. 11개서). *08년부터 함평119안전센터는 제외

XVII. 공공행정 및 사법

20. 119 구급활동실적

(단위 : 건)

연도 및 119안전센터별	신고건수	이송건수	계	구급환자 유형별				
				질 병			의도성 유무 (자살등)	교통사고
				고혈압	당뇨	기타		
2005	3,506	2,961	3,025	-	-	1,729	-	647
2006	3,788	3,155	3,377	-	-	2,102	-	667
2007	4,606	3,381	3,561	-	-	2,179	-	645
2008	2,954	2,169	2,295	328	79	925	76	416
2009	3,352	2,375	2,536	97	76	1,309	42	481
2010	3,311	2,513	2,621	57	83	1,427	38	382
영 광	2,481	1,876	1,959	49	58	1,051	25	296
홍 농	830	637	662	8	25	376	13	86

자료 : 영광소방서(2005. 8. 11개서). *08년부터 함평119안전센터는 제외

119 구급활동실적(속)

(단위 : 건)

연도 및 119안전센터별	구급환자 유형별			이 송 병 원 별				
	사고부상			계	의원	일반병원	종합병원	기 타
	추락/ 낙상	둔상	기타					
2005	-	-	649	3,025	95	1,517	1,399	14
2006	-	-	608	3,377	60	1,783	1,518	16
2007	-	-	737	3,561	120	1,629	1,774	38
2008	374	49	78	2,295	27	1,016	1,222	30
2009	255	43	233	2,536	34	928	1,562	12
2010	298	17	319	2,621	60	884	1,649	28
영 광	212	11	257	1,959	48	751	1,139	21
홍 농	86	6	62	662	12	133	510	7

자료 : 영광소방서(2005. 8. 11개서). *08년부터 함평119안전센터는 제외

21. 119 구조활동실적

(단위 : 건)

연도 및 119안전 센터별	출동 건수	구 조(처 리) 건 수				구조인원 (명)	미처리 ¹⁾ (자체처리, 허위등)
		계	인명구조	안전조치	기타		
2005	307	202	148	33	21	82	105
2006	485	334	116	134	84	180	151
2007	735	496	177	319	-	178	239
2008	734	493	118	269	75	230	241
2009	884	574	126	339	109	236	310
2010	886	633	115	424	94	151	253
영 광	779	555	104	367	84	127	224
홍 농	107	78	11	57	10	24	29

주 : 1) 미처리는 출동했으나 이미 자력구조 등으로 119 구조대의 활동이 불필요한 경우

자료 : 영광소방서(2005. 8. 11개서). *08년부터 함평119안전센터는 제외

119 구조활동실적(속)

(단위 : 건)

연도 및 119안전센터별	사 고 종 별 구 조 인 원 (명)								
	계	화재	교통사고	수난	기계	승강기	산악	간힘	기타
2005	82	-	37	8	2	1	4	1	29
2006	180	4	114	11	5	11	6	7	22
2007	178	3	98	6	8	12	6	18	27
2008	230	5	156	11	8	12	6	4	28
2009	223	4	146	6	4	17	13	5	27
2010	151	-	67	21	8	13	6	12	24
영광	127	-	65	8	7	13	6	11	17
홍농	24	-	2	13	1	-	-	1	7

주 : 사고종별의 '기타'에는 붕괴, 추락, 폭발, 약물, 자연재해, 고립, 유독물질, 자해범죄 등이 포함

미처리는 출동했으나 이미 자력구조 등으로 119 구조대의 활동이 불필요한 경우

자료 : 영광소방서(2005. 8. 11개서). '08년부터 함평119안전센터는 제외

22. 재난사고 발생 및 피해현황

(단위 : 건, 명, 천원)

연도별	합 계		화 재		산 불		붕 괴		폭 발	
	건	인원	건	인원	건	인원	건	인원	건	인원
2005	31	65	6	1	3	-	-	-	1	3
2006	28	34	13	4	-	-	-	-	-	-
2007	130	102	68	4	6	-	-	-	-	-
2008	310	173	144	9	3	-	-	-	-	-
2009	310	173	144	9	3	-	-	-	-	-
2010	468	529	113	1	3	0	-	-	-	-

자료 : 재난관리과

재난사고 발생 및 피해현황(속)

(단위 : 건, 명, 천원)

연도별	도로교통		환경오염		유·도선		해 난		기 타	
	건	인원	건	인원	건	인원	건	인원	건	인원
2005	9	46	1	-	-	-	1	5	10	10
2006	10	25	-	-	-	-	3	3	2	2
2007	34	69	2	-	-	-	3	4	17	25
2008	128	154	-	-	-	-	2	3	33	7
2009	279	16	-	-	-	-	13	42	3	3
2010	278	424	49	49	-	-	25	55	-	-

자료 : 재난관리과

XVII. 공공행정 및 사법

재난사고 발생 및 피해현황(속)

(단위 : 건, 명, 천원)

연도별	인 적 피 해					재 산 피 해		
	인 명 피 해			이재민 발생		계	부동산	동 산
	계	사망	부상	세대수	인원			
2005	65	17	48	-	-	70,924	12,688	58,236
2006	34	8	26	-	-	45,790	25,808	19,982
2007	102	15	87	-	-	450,572	229,792	220,780
2008	-	-	-	-	-	-	-	-
2009	-	-	-	-	-	-	-	-
2010	-	-	-	-	-	-	-	-

자료 : 재난관리과

23. 풍수해 발생

(단위 : 명, 정보, 천원)

연도별	사망및 실종	이재민	침수 면적	피 해 액					
				계	건 물	선 박	농경지	공공시설	기 타
2005	5	61	-	24,879,032	450,000	65,446	-	3,541,434	20,822,152
2006	-	6	0.71	670,376	30,000	10,972	2,084	624,218	3,102
2007	1	1	7.1	1,282,366	287,000	647,761	23,065	3,000	321,540
2008	-	-	-	-	-	-	-	-	-
2009	1	-	17.9	34,488	-	-	10,700	23,788	-
2010	-	1	275	500,438	162,600	20,509	-	192,908	124,421
영 광	-	1	38	202,879	162,600	-	-	17,153	23,126
백 수	-	-	113	22,094	-	-	-	6,029	16,065
홍 농	-	-	5	128	-	-	-	128	-
대 마	-	-	6	88,259	-	-	-	88,259	-
묘 량	-	-	5	6,121	-	-	-	6,121	-
불 갑	-	-	9	1,239	-	-	-	1,239	-
군 서	-	-	15	45,859	-	-	-	12,542	33,317
군 남	-	-	15	37,194	-	-	-	3,693	33,501
염 산	-	-	62	18,381	-	-	-	6,195	12,186
법 성	-	-	7	57,775	-	-	-	51,549	6,226
낙 월	-	-	-	20,509	-	20,509	-	-	-

자료 : 재난관리과

24. 교통사고 발생(자동차)

(단위 : 건, 명)

연도별	발생건수	사 망 자			부 상 자	
		자동차 1만대당		인 구 10만명당		인 구 10만명당
2005	242	137	21	34	372	605
2006	216	122	15	24	317	609
2007	225	127.2	12	20	315	535
2008	256	-	16	-	381	-
2009	279	-	16	-	432	-
2010	278	-	16	-	424	-

자료 : 영광경찰서

교통사고 발생(자동차)(속)

(단위 : 건, 명)

연도별	사 고 유 형 별				자 동 차 용 도 별					
	차대사람	차대차	차량 단독	철 도 건널목	승용차	버 스	화 물	특 수	이륜차	기 타
2005	56	165	21	-	108	-	92	-	42	-
2006	49	150	17	-	100	9	74	-	29	4
2007	57	150	18	-	117	-	70	-	31	7
2008	66	161	29	-	134	4	68	2	29	11
2009	54	186	39	-	130	10	85	1	43	10
2010	59	190	29	-	141	19	69	-	37	12

자료 : 영광경찰서

25. 자동차단속 및 처리

(단위 : 건)

연도별	건 수	위 반 사 항						
		중앙선 침 범	속도	추월	회전	음주운전	무면허	차로위반
2005	8,394	38	3,074	56	3	458	120	1
2006	17,773	44	15,680	19	8	318	117	-
2007	5,347	48	3,236	2	5	343	61	-
2008	25,161	12	22,874	1	12	328	159	-
2009	16,701	19	15,371	3	7	276	130	-
2010	5,800	12	2,979	9	3	201	146	1

자료 : 영광경찰서

XVII. 공공행정 및 사법

자동차단속 및 처리(속)

(단위 : 건)

연도별	위 반 사 항							
	신호위반	정원	주정차	불법영업	적재	정비불량	안전띠 미착용	기 타
2005	86	-	30	-	19	-	2,802	1,707
2006	144	1	38	-	19	-	965	420
2007	142	2	15	-	11	-	964	503
2008	142	-	28	-	14	-	1,111	526
2009	266	-	12	-	35	-	140	441
2010	344	-	14	-	16	-	1,244	831

자료 : 영광경찰서

자동차단속 및 처리(속)

(단위 : 건)

연도별	차 종 별					용 도 별			처 리 상 황			
	버스 (승합)	승용차	화물차	이륜차	기타 (특수)	사업용	비사업용	기타	입건	즉심	통고 처분	기타
2005	647	4,827	2,006	723	191	438	7,804	152	578	4	7,812	-
2006	361	10,744	6,538	104	26	564	16,773	436	435	-	17,305	33
2007	-	3,444	331	299	236	252	5,024	218	415	-	5,347	-
2008	1,758	18,388	4,585	62	368	1,865	23,007	289	498	-	24,663	-
2009	11,775	12,068	3,287	20	351	1,098	15,322	281	416	-	16,285	-
2010	1	5,047	385	367	-	35	5,765	-	347	-	5,453	-

자료 : 영광경찰서

26. 운전면허 소지자

(단위 : 명)

연도별	총 수	1 종					2 종			
		대 형	보 통	소 형	특 수	보 통	소 형	원동기		
2005	23,260	14,164	2,048	12,111	-	5	9,096	7,275	12	1,809
2006	23,596	14,691	2,096	12,592	-	3	8,905	6,957	11	1,937
2007	31,710	17,076	2,176	14,629	-	271	14,634	20,394	241	4,925
2008	23,992	15,424	2,288	13,132	-	4	8,568	6,816	11	1,741
2009	24,224	15,727	2,405	13,320	-	2	8,497	6,789	12	1,696
2010	24,868	16,290	2,510	13,778	-	2(례)	8,578	6,917	14	1,647
남 자	17,139	12,658	2,468	10,188	-	2	4,481	2,946	14	1,521
여 자	7,729	3,632	42	3,590	-	-	4,097	3,971	-	126

자료 : 영광경찰서(민원실)

XVIII. 전 국 통 계

1. 전국행정구역총괄

단위 : 개소

연 별 시도별	면 적 ¹⁾ (km)	구성비	구·시·군					읍·면·동				
				시	군	구		읍	면	동		
						자치	일반					
2 0 0 5	99,958.52	100.00	260	77	88	69	26	3,585	209	1,208	2,168	
2 0 0 6	99,990.49	100.00	258	77	86	69	26	3,584	212	1,206	2,166	
2 0 0 7	100,032.73	100.00	258	77	86	69	26	3,562	212	1,205	2,145	
2 0 0 8	100,140.10	100.00	260	77	86	69	28	3,497	211	1,205	2,081	
2 0 0 9	100,207.98	100,000	260	77	86	69	28	3,468	214	1,196	2,058	
2 0 1 0	100,213.79	100.00	263	75	86	69	33	3,477	215	11201	2,061	
시 계	5,386.22	5.37	74	-	5	69	-	1,150	10	36	1,104	
서울특별시	605.25	0.60	25	-	-	25	-	424	-	-	424	
부산광역시	767.35	0.77	16	-	1	15	-	215	2	3	210	
대구광역시	884.10	.88	8	-	1	7	-	143	3	6	134	
인천광역시	1,029.43	1.03	10	-	2	8	-	142	1	19	122	
광주광역시	501.24	0.50	5	-	-	5	-	93	-	-	93	
대전광역시	539.90	0.54	5	-	-	5	-	77	-	-	77	
울산광역시	1,058.95	1.06	5	-	1	4	-	56	4	8	44	
도 계	94,827.57	94.63	189	75	81	-	33	2,327	205	1,165	957	
경 기도	10,167.15	10.15	51	27	4	-	20	541	32	110	399	
강 원 도	16,873.83	16.84	18	7	11	-	-	193	24	95	74	
충 청 북 도	7,433.34	7.42	14	3	9	-	2	154	14	89	51	
충 청 남 도	8,630.25	8.61	18	7	9	-	2	211	26	145	40	
전 라 북 도	8,066.60	8.05	16	6	8	-	2	241	14	145	82	
전 라 남 도	12,246.82	12.22	22	5	17	-	-	295	32	197	66	
경 상 북 도	19,028.00	18.99	25	10	13	-	2	331	36	202	93	
경 상 남 도	10,532.73	10.51	23	8	10	-	5	318	20	177	121	
제 주 도	1,848.85	1.84	2	2	-	-	-	43	7	5	31	

주: 1) 읍·면·동합계에법정동수는제외. 2) 통리 합계에 법정리수 제외. 3) 12.31현재 주민등록인구통계.(외국인 인구 포함, 1998년부터 외국인 세대수 제외)

자료 : 행정자치부 『행정자치 통계연보』, 국토해양부 국토지적계획과

XVIII. 전국통계

전국행정구역총괄(속)

단위 : 개소

연 별 시도별	통·리 ²⁾		반	출장소			세대 ³⁾ (세대)	인구 ³⁾ (명)		
	통	리		시 도	시 군 구	읍 면				
2 0 0 5	93,227	57,327	35,900	478,144	84	3	14	67	17,857,511	49,267,751
2 0 0 6	93,620	57,548	36,072	481,836	86	3	15	68	18,326,619	49,624,269
2 0 0 7	92,859	56,664	36,195	480,461	79	3	16	60	18,687,694	50,034,357
2 0 0 8	92,717	56,419	36,298	480,187	77	4	16	57	18,970,458	50,394,374
2 0 0 9	91,865	55,402	36,463	475,754	76	4	16	56	19,261,292	49,787,630
2 0 1 0	92,384	55,829	36,555	479,801	77	5	16	56	19,865,179	51,434,580
시 계	30,658	29,665	993	203,179	11	1	5	5	9,091,933	23,645,070
서울특별시	12,756	12,756	-	99,098	-	-	-	-	4,224,181	10,575,447
부산광역시	4,465	4,324	141	26,173	1	-	1	-	1,371,346	3,600,381
대구광역시	3,504	3,254	250	22,950	2	-	-	2	934,598	2,532,077
인천광역시	3,965	3,705	260	21,200	8	1	4	3	1,059,664	2,808,288
광주광역시	2,157	2,157	-	10,640	-	-	-	-	540,875	1,467,996
대전광역시	2,373	2,373	-	13,200	-	-	-	-	555,768	1,518,540
울산광역시	1,438	1,096	342	9,918	-	-	-	-	405,501	1,142,341
도 계	61,726	26,164	35,562	276,622	66	4	11	51	10,773,246	27,789,510
경 기 도	15,006	10,950	4,056	86,185	7	-	5	2	4,527,282	12,071,884
강 원 도	4,098	1,898	2,200	21,244	7	1	-	6	639,001	1,543,555
충 청 북 도	4,630	1,721	2,909	18,560	1	1	-	-	617,431	1,573,981
충 청 남 도	5,609	1,070	4,539	25,395	2	-	-	2	854,432	2,118,264
전 라 북 도	7,921	2,820	5,101	23,715	2	1	1	-	740,650	1,889,115
전 라 남 도	8,256	1,579	6,677	23,220	26	1	1	24	799,520	1,940,455
경 상 북 도	7,746	2,596	5,150	39,549	14	-	1	13	1,101,486	2,726,815
경 상 남 도	7,809	3,051	4,758	33,550	7	-	3	4	1,268,731	3,348,254
제 주 도	651	479	172	5,204	-	-	-	-	224,713	577,187

주: 1) 읍·면·동합계에법정동수는제외. 2) 통리 합계에 법정리수 제외.

3) 12.31현재 주민등록인구통계.(외국인 인구 포함, 1998년부터 외국인 세대수 제외)

자료 : 행정자치부 『행정자치 통계연보』, 국토해양부 국토지적계획과

2. 인구추이

단위 : 천명

연 별	총조사 ¹⁾ 인 구	연앙추계인구 ²⁾		증가율	성 비 (명)	인구밀도		북한인구 ⁴⁾	
		남	여			(명/km ²)	면적 ³⁾ (km ²)		
1960		25,012	12,551	12,462	-	100.7	254.1	98,431	10,600
1961		25,766	12,937	12,829	3.01	100.8	261.8	98,431	10,900
1962		26,513	13,321	13,192	2.90	101.0	269.4	98,431	11,140
1963		27,262	13,708	13,554	2.83	101.1	277.0	98,431	11,460
1964		27,984	14,082	13,902	2.65	101.3	284.3	98,431	11,770
1965		28,705	14,453	14,252	2.58	101.4	291.5	98,477	12,100
1966	29,160	-	(14,684)	(14,475)	-	(101.4)	(296.1)	98,447	-
1966		29,436	14,830	14,606	2.55	101.5	298.9	98,477	12,440
1967		30,131	15,205	14,926	2.36	101.9	306.0	98,477	12,780
1968		30,838	15,576	15,262	2.35	102.1	313.1	98,477	13,150
1969		31,544	15,941	15,603	2.29	102.2	320.3	98,477	13,510
1970	31,466	-	(15,796)	(15,670)	-	(100.8)	(320.4)	98,222	-
1970		32,241	16,309	15,932	2.21	102.4	328.2	98,222	14,905
1971		32,883	16,649	16,234	1.99	102.6	334.7	98,234	15,292
1972		33,505	16,955	16,550	1.89	102.4	340.2	98,484	15,683
1973		34,103	17,235	16,868	1.78	102.2	345.3	98,758	16,080
1974		34,692	17,514	17,178	1.73	102.0	351.0	98,824	16,388
1975	34,707	-	(17,461)	(17,245)	-	(101.3)	(351.3)	98,807	-
1975		35,281	17,766	17,515	1.70	101.4	357.1	98,807	16,646
1976		35,849	18,059	17,790	1.61	101.5	362.8	98,799	16,871
1977		36,412	18,349	18,062	1.57	101.5	368.3	98,859	17,083
1978		36,969	18,637	18,332	1.53	101.7	373.6	98,955	17,303
1979		37,534	18,929	18,605	1.53	101.7	379.3	98,966	17,434
1980	37,436	-	(18,767)	(18,669)	-	(100.5)	(378.2)	98,992	-
1980		38,124	19,236	18,888	1.57	101.8	385.1	98,992	17,622
1981		38,723	19,536	19,187	1.57	101.8	391.1	99,016	17,866
1982		39,326	19,837	19,489	1.56	101.8	397.1	99,022	18,168
1983		39,910	20,129	19,781	1.49	101.8	402.8	99,091	18,528
1984		40,406	20,375	20,031	1.24	101.7	407.7	99,117	18,828
1985	40,448	-	(20,244)	(20,205)	-	(100.2)	(408.0)	99,143	-
1985		40,806	20,576	20,230	0.99	101.7	411.6	99,143	19,097

주 : 1) 외국인 포함. 2) 59년까지는 연말상주인구조사, 60년이후는 추계인구, 0 내는 총조사 결과임.

3) 인구밀도 계산시의 적용면적임. 4) 북한 1993년 센서스를 기초로 추계한 연앙(7.1기준)인구임.

자료:통계청

XVIII. 전국통계

인구추이(속)

단위 : 천명

연 별	총조사 ¹⁾ 인 구	연앙추계인구 ²⁾			증가율	성 비 (명)	인구밀도		북한인구 ⁴⁾
		남	여	(명/km ²)			면적 ³⁾ (km ²)		
1986		41,214	20,772	20,442	1.00	101.6	415.6	99,173	19,339
1987		41,622	20,960	20,662	0.99	101.4	419.5	99,222	19,559
1988		42,031	21,155	20,876	0.98	101.3	423.5	99,237	19,762
1989		42,449	21,357	21,092	0.99	101.3	427.6	99,263	19,977
1990		42,869	21,568	21,301	0.99	101.3	431.8	99,274	20,221
1990	43,411	-	(21,782)	(21,629)	-	(100.7)	(437.3)	99,274	-
1991		43,296	21,784	21,512	0.99	101.3	436.0	99,300	20,495
1992		43,748	22,014	21,734	1.04	101.3	440.5	99,314	20,798
1993		44,195	22,243	21,952	1.02	101.3	444.7	99,392	21,123
1994		44,642	22,472	22,169	1.01	101.4	449.1	99,394	21,353
1995		45,093	22,705	22,388	1.01	101.4	454.3	99,268	21,543
1995	44,609	-	(22,389)	(22,219)	-	(100.8)	(449.4)	99,268	-
1996		45,525	22,925	22,600	0.96	101.4	458.4	99,313	21,684
1997		45,954	23,148	22,805	0.94	101.5	462.4	99,373	21,810
1998		46,287	23,296	22,991	0.72	101.3	465.6	99,408	21,942
1999		46,617	23,458	23,159	0.71	101.3	468.8	99,434	22,082
2000		47,008	23,667	23,341	0.84	101.4	472.6	99,816	22,175
2000	46,136	-	(23,159)	(22,978)	-	(100.7)	(463.9)	99,816	-
2001		47,357	23,843	23,514	0.74	101.4	474.3	99,852	22,253
2002		47,622	23,970	23,652	0.56	101.3	476.7	99,900	22,369
2003		47,859	24,090	23,769	0.50	101.4	480.5	99,601	22,522
2004		48,039	24,165	23,874	0.38	101.2	482.2	99,617	22,709
2005		48,138	24,191	23,947	0.21	101.0	483.1	99,646	22,928
2005	47,279	-	(23,624)	(23,655)	-	(99.9)	(474.5)	99,646	-
2006		48,372	24,303	24,069	0.49	101.0	483.8	99,990	23,079
2007		48,598	24,410	24,188	0.47	100.9	485.8	100,033	23,200
2008		48,949	24,576	24,373	0.72	100.8	488.8	100,139	23,298
2009		49,182	24,665	24,518	0.48	100.6	490.8	100,208	23,380
2010		49,410	24,758	24,653	0.46	100.4	493.9	100,212	24,187
2010	48,580		(24,167)	(24,413)	-	99.0	485.6	100,212	-

주 : 1) 외국인 포함. 2) 59년까지는 연말상주인구조사, 60년이후는 추계인구, () 내는 총조사 결과임.

3) 인구밀도 계산시의 적용면적임. 4) 북한 1993년 센서스를 기초로 추계한 연앙(7.1기준)인구임.

자료:통계청

3. 연령(5세계급)별 인구

단위:명, %

연령 계급별	1975		1980		1985		1990	
	인구	구성비	인구	구성비	인구	구성비	인구	구성비
합계	34,678,972	100.0	37,406,815	100.0	40,419,652	100.0	43,390,374	100.0
0~4세	4,227,360	12.2	3,794,692	10.1	3,702,555	9.2	3,279,790	7.6
5~9	4,453,698	12.8	4,420,946	11.8	3,916,350	9.7	3,862,508	8.9
10~14	4,527,330	13.1	4,440,137	11.9	4,475,985	11.1	3,991,917	9.2
15~19	4,146,912	12.0	4,239,729	11.3	4,316,264	10.7	4,448,996	10.3
20~24	3,123,126	9.0	4,053,638	10.8	4,245,090	10.5	4,396,309	10.1
25~29	2,507,450	7.2	3,082,172	8.2	4,070,408	10.1	4,333,500	10.0
30~34	2,224,238	6.4	2,519,241	6.7	3,115,238	7.7	4,207,714	9.7
35~39	2,189,144	6.3	2,223,341	5.9	2,581,181	6.4	3,201,210	7.4
40~44	1,800,153	5.2	2,131,651	5.7	2,187,508	5.4	2,539,269	5.9
45~49	1,398,820	4.0	1,781,813	4.8	2,089,212	5.2	2,176,890	5.0
50~54	1,197,379	3.5	1,325,925	3.5	1,695,259	4.2	2,010,018	4.6
55~59	939,205	2.7	1,125,353	3.0	1,267,757	3.1	1,622,853	3.7
60~64	737,552	2.1	822,057	2.2	1,006,876	2.5	1,157,059	2.7
65~69	542,827	1.6	620,283	1.7	722,817	1.8	900,314	2.1
70~74	325,213	0.9	425,096	1.1	501,254	1.2	595,116	1.4
75~79	204,290	0.6	229,286	0.6	312,090	0.8	377,171	0.9
80세이상	134,269	0.4	171,449	0.5	213,388	0.5	289,638	0.7
연령미상	6	0.0	6	0.0	420	0.0	102	0.0

주: 인구주택총조사 자료임(외국인 제외)
 자료 : 통계청 『인구주택총조사』, 각 시도

XVIII. 전국통계

연령(5세계급)별 인구(속)

단위:명, %

연령 계급별	1995		2000		2005		1010	
	인구	구성비	인구	구성비	인구	구성비	인구	구성비
합계	44,553,710	100.0	45,985,289	100.0	47,041,434	100.0	47,990,761	100.0
0 ~ 4세	3,427,409	7.7	3,130,258	6.8	2,382,350	5.1	2,219,084	4.6
5 ~ 9	3,096,115	6.9	3,444,056	7.5	3,168,887	6.7	2,394,663	5.0
10 ~ 14	3,711,980	8.3	3,064,442	6.7	3,434,891	7.3	3,173,226	6.6
15 ~ 19	3,863,491	8.7	3,691,584	8.0	3,100,523	6.6	3,438,414	7.2
20 ~ 24	4,304,378	9.7	3,848,186	8.4	3,662,123	7.8	3,055,420	6.4
25 ~ 29	4,137,913	9.3	4,096,978	8.9	3,671,847	7.8	3,538,949	7.4
30 ~ 34	4,230,239	9.5	4,093,228	8.9	4,096,282	8.7	3,695,348	7.7
35 ~ 39	4,133,864	9.3	4,186,953	9.1	4,112,785	8.7	4,099,147	8.5
40 ~ 44	3,071,101	6.9	3,996,336	8.7	4,123,041	8.8	4,131,423	8.6
45 ~ 49	2,464,295	5.5	2,952,023	6.4	3,900,899	8.3	4,073,358	8.5
50 ~ 54	2,063,768	4.6	2,350,250	5.1	2,855,297	6.1	3,798,131	7.9
55 ~ 59	1,913,461	4.3	1,968,472	4.3	2,278,438	4.8	2,766,695	5.8
60 ~ 64	1,495,082	3.4	1,788,849	3.9	1,888,853	4.0	2,182,236	4.5
65 ~ 69	1,043,979	2.3	1,376,122	3.0	1,680,067	3.6	1,812,168	3.8
70 ~ 74	762,544	1.7	918,121	2.0	1,252,734	2.7	1,566,014	3.3
75 ~ 79	455,673	1.0	600,598	1.3	766,870	1.6	1,084,367	2.3
80세 이상	378,009	0.8	476,965	1.0	665,547	1.4	962,118	2.0
연령미상	409	0.0	1,868	0.0	-	-	-	-

주: 인구주택총조사 자료임(외국인 제외)
 자료 : 통계청 『인구주택총조사』, 각 시도

4. 주요경제지표(4-1)

연별 월별	인 구 추계인구	경 기			산 업 활 동			
		경 기 중 합 지 수			광공업생산지수 ¹⁾		생산자출하 지수 ¹⁾	제조업
		선행지수	동행지수	후행지수	제조업	제조업		
단위	1,000명	2005=100			2005=100			
2005	48,138	-	-	-	100.0	100.0	100.0	100.0
2006	48,297	-	-	-	108.4	108.7	107.6	107.9
2007	48,456	-	-	-	115.9	116.4	115.3	115.7
2008	48,607	-	-	-	119.8	120.3	116.3	116.4
2009	48,747	-	-	-	118.9	119.2	116.3	116.4
2010	48,875				139.1	140.0	133.5	133.8
1월	-	127.5	126.6	128.4	130.9	131.2	126.8	126.9
2월	-	127.0	127.8	129.0	134.0	134.7	126.4	126.5
3월	-	127.1	128.8	130.0	136.7	137.6	130.1	130.4
4월	-	126.9	129.6	131.6	137.1	138.0	131.7	131.9
5월	-	127.3	130.5	132.9	139.9	141.0	133.8	134.2
6월	-	127.7	131.4	134.0	141.6	142.7	136.7	137.2
7월	-	128.4	132.4	135.0	142.3	143.4	136.7	137.1
8월	-	128.8	132.6	136.2	140.1	141.0	136.0	136.3
9월	-	128.8	132.2	136.5	140.9	141.8	136.4	136.7
10월	-	128.4	131.8	136.9	137.4	138.2	134.8	135.1
11월	-	128.7	132.1	137.2	139.7	140.5	137.0	137.3
12월	-	129.3	133.1	138.1	144.2	145.2	140.5	140.9

주 : 1) 연자료는원지수, 월자료는계절조정지수
 자료 : 통계청 『한국통계월보 2009.9』

주요경제지표(4-1)

연별 월별	생산자 제품 재고지 수 ¹⁾	제조업	제조업 생산능 력지수	제조업 가동률지 수 (원지수)	평균 가동 율	도소매 판매액 지수 (불변)	국내기계 수주액 ²⁾	국내건설 수주액	건축허가 면적
	2005=100		2005=100	2005=100		2005=100			
단위	2005=100					10억원		1,000㎡	
2005	101.6	101.6	100.0	100.0	79.7	100.0	19,264.9	83,489.4	111,506
2006	111.0	111.0	104.1	100.3	80.0	104.0	22,624.8	91,001.1	133,271
2007	117.2	117.2	109.7	100.4	80.1	109.4	27,279.0	112,501.6	151,055
2008	125.7	125.8	115.4	96.8	77.5	110.6	23,502.0	103,906.8	120,659
2009	115.5	115.5	118.9	93.5	74.6	113.5	20,717.7	107,010.7	105,137
2010	135.6	135.7	127.9	102.1	81.2	121.1	23,360.2	88,674.9	125,447
1월	116.9	117.0	123.6	97.1	79.3	115.8	1,767.3	7,043.1	5,998
2월	122.1	122.3	123.9	88.4	80.5	114.2	1,641.2	4,752.4	6,402
3월	124.1	124.2	125.3	106.7	81.5	120.3	2,135.0	6,314.3	9,924
4월	126.7	126.8	125.5	106.1	81.7	116.5	1,843.3	6,636.5	11,873
5월	128.6	128.7	126.5	103.8	82.1	121.2	2,189.4	8,717.1	11,964
6월	129.2	129.3	127.4	107.0	83.1	118.9	2,214.3	9,941.4	10,241
7월	133.1	133.2	128.6	105.3	82.7	120.7	2,092.0	7,475.0	7,964
8월	134.4	134.6	129.7	96.2	79.7	116.7	1,710.2	4,144.7	7,343
9월	136.4	136.5	130.1	97.2	81.2	123.5	1,859.8	7,475.1	7,183
10월	135.6	135.8	130.8	106.6	79.7	125.5	1,719.4	4,415.0	8,769
11월	135.9	136.0	131.1	105.4	80.5	127.8	1,769.8	7,551.3	12,928
12월	137.0	137.1	132.1	104.9	82.2	132.6	2,418.3	14,209.1	24,858

주 : 1) 연자료는원지수, 월자료는계절조정지수
 자료 : 통계청 『한국통계월보 2009.9』

주요경제지표(4-1)

연 월 별	노 동 · 임 금							
	경제활동 인 구	취업자 ³⁾	제조업	실업률	노동생산성지수		상용근로자월평균임금 ⁴⁾	
					제조업	전산업	제조업	
단위	1,000명			%	2005=100		원	
2005	23,743	22,856	4,130	3.7	100.0	100.0	-	-
2006	23,978	23,151	4,057	3.5	112.3	112.7	-	-
2007	24,216	23,433	4,014	3.2	119.7	120.3	2,792,677	2,770,268
2008	24,347	23,577	3,963	3.2	121.2	121.7	2,891,377	2,757,840
2009	24,394	23,506	3,836	3.6	-	-	2,875,257	2,769,787
2010	24 748	23 829	4 028	3.7	115.2	115.2	3,195,551	3,189,945
1월	24 082	22 865	3 924	5.0				
2월	24 035	22 867	3 886	4.9				
3월	24 382	23 377	3 924	4.1	111.7	111.0	3,181,973	3,125,743
4월	24 858	23 924	3 991	3.8				
5월	25 099	24 306	4 036	3.2				
6월	25 158	24 280	4 017	3.5	115.8	116.5	3,039,444	2,966,520
7월	25 232	24 301	4 040	3.7				
8월	24 836	24 005	4 058	3.3				
9월	24 911	24 054	4 062	3.4	118.2	118.8	3,296,214	3,351,904
10월	25 004	24 172	4 098	3.3				
11월	24 847	24 109	4 139	3.0				
12월	24 538	23 684	4 156	3.5	115.1	115.2	3,264,186	3,314,334

주 : 1) 연자료는원지수, 월자료는계절조정지수
 자료 : 통계청 『한국통계월보 2009.9』

XVIII. 전국통계

주요경제지표(4-1)

연 월 별 별	도시가계				물 가					
	도시근로자 가계수지				상품성질별 소비자물가지수			생산자물가지수		
	소득	가계지출	평균수 비향 ⁵⁾	영끌계 수 ⁶⁾		상품	서비스		농림 수산물	공산품
단위	1,000원		%		2005=100			2005=100		
2005	3 252.1	2 560.6	74.2	13.8	100.0	100.0	100.0	100.0	100.0	100.0
2006	3 444.1	2 682.4	73.1	13.4	102.2	101.5	102.7	100.9	97.5	100.2
2007	3 656.2	2 826.6	72.3	13.0	104.8	103.5	105.7	102.3	100.2	101.0
2008	3 900.6	3 025.6	72.5	13.2	109.7	109.9	109.6	111.1	101.3	113.0
2009	3 853.2	3 036.7	73.9	13.1	112.8	113.6	112.2	110.9	110.1	111.2
2010	4 007.7	3 209.5	75.3	13.1	116.1	118.8	114.3	115.1	120.0	115.9
1월					114.2	115.6	113.3	112.7	110.1	113.1
2월					114.6	116.1	113.6	113.0	115.8	113.4
3월	4 212.0	3 353.8	74.7	12.1	115.0	116.9	113.8	113.7	120.5	114.0
4월					115.6	118.1	114.0	114.6	121.9	115.1
5월					115.7	118.1	114.1	115.2	117.9	116.3
6월	3 888.9	3 099.0	74.8	12.8	115.5	117.6	114.2	114.8	110.5	116.2
7월					115.9	118.3	114.4	114.9	112.2	116.2
8월					116.3	119.0	114.6	115.2	117.3	116.2
9월	4 042.1	3 242.1	75.4	14.0	117.6	121.8	114.9	116.3	136.1	116.5
10월					117.8	122.1	115.0	116.4	126.5	117.0
11월					117.1	120.4	114.9	116.7	123.2	117.8
12월	3 992.9	3 188.4	75.2	13.5	117.8	121.9	115.0	117.8	127.8	119.3

주 : 1) 연자료는원지수, 월자료는계절조정지수
 자료 : 통계청 『한국통계월보 2009.9』

주요경제지표(4-1)

연 별 월 별					재 정 ¹⁾				통화및 금융
	농가가격지수		수출입물가지수		통 합 재 정 수 지				화 폐 발행액
	농 가 판매가격	농 가 구입가격	수출물가	수입물가	총수입	총지출	순융자	통 합 재정수지	
단위	2005=100				10 억원				10억원
2005	100.0	100.0	100.00	100.00	191446	184922	3024	3501	26136
2006	99.2	101.8	91.79	100.93	209573	200181	5746	3646	27843
2007	101.4	104.8	89.83	105.47	243633	202703	7107	33823	29322
2008	99.4	115.3	109.45	143.65	250713	233354	5480	11880	30758
2009	101.0	120.4	109.23	137.70	255252	254823	18049	-17620	37346
2010	108.1	122.2	106.43	145.01	270923	251146	3084	16692	43307
1월			103.47	136.87	25002	21404	1290	2308	36888
2월			104.66	137.59	39849	46541	2771	-9462	39401
3월	104.9	120.4	103.99	139.20	77599	82026	2593	-7020	37568
4월			103.80	140.92	109371	104840	3803	728	38046
5월			106.69	144.70	128157	124186	4307	-337	39204
6월	102.8	121.9	109.87	147.64	143273	149717	4958	-11402	38940
7월			109.39	146.95	166720	164107	4759	-2146	39422
8월			107.38	147.35	188066	177551	4274	6241	39593
9월	105.5	122.9	106.91	147.41	209255	198806	3435	7014	43248
10월			105.04	146.14	232121	213057	3541	15523	41352
11월			106.30	149.19	252599	227258	3539	21802	41967
12월	111.7	123.6	109.62	156.14	270923	251146	3084	16692	43307

주 : 1) 연자료는원지수, 월자료는계절조정지수
 자료 : 통계청 『한국통계월보 2009.9』

주요경제지표(4-1)

연월 별	협 의	광 의	금융기관	예금은행	저축성	요구불	어음부도율	주가지수
	통 화	통 화	유동성(Lf)	예금	예금	예금회 전월	(전국, 금액기준)	(년월중 평균)
단위						회	%	'80.1.4=100
2005	332,345	1,021,449	1,391,560	561,946	491,015	21.8	0.14	1,073.6
2006	371,088	1,149,262	1,538,300	592,721	514,458	23.6	0.11	1,352.2
2007	316,383	1,273,612	1,691,565	593,171	516,234	27.4	0.11	1,712.5
2008	330,624	1,425,887	1,845,199	675,205	599,477	33.0	0.15	1,529.5
2009	389,395	1,566,850	2,018,785	751,273	666,319	33.3	0.14	1,429.0
2010	427,792	1,660,530	2,137,198	87,891	785,785	34.8	0.15	1,765.0
1월	386,967	1,589,488	2,034,620	774,428	691,167	32.1	0.15	1,682.2
2월	390,792	1,596,976	2,052,999	792,552	706,056	30.1	0.16	1,599.0
3월	384,902	1,609,272	2,067,010	792,911	708,086	36.8	0.11	1,665.5
4월	386,244	1,620,072	2,078,802	801,375	715,466	35.6	0.15	1,730.3
5월	397,348	1,632,746	2,096,503	826,075	740,286	35.4	0.15	1,648.3
6월	407,134	1,645,714	2,108,729	837,603	748,299	35.1	0.17	1,691.9
7월	401,595	1,644,279	2,110,773	841,493	754,919	34.4	0.17	1,731.1
8월	396,133	1,647,881	2,112,601	849,612	766,779	34.4	0.20	1,762.2
9월	398,297	1,652,908	2,123,099	852,983	766,466	32.5	0.15	1,815.8
10월	408,217	1,674,134	2,139,974	871,671	789,525	34.7	0.09	1,889.7
11월	416,071	1,678,850	2,150,219	880,035	795,582	37.4	0.13	1,924.7
12월	427,792	1,660,530	2,137,198	873,891	785,785	39.5	0.12	2,002.5

주 : 1) 연자료는원지수, 월자료는계절조정지수
 자료 : 통계청 『한국통계월보 2009.9』

주요경제지표(4-1)

연 월 별	국 민 계 정 ¹⁾						무역및외환	
	국민총소득 (당해년)	국내총생산 ('05년연쇄 가격)	1인당 GNI (당해년)	경제성장률 ('05년 연쇄가격)			가계최종 소비지출 ('05년연쇄 가격)	수출액
				농림어 업	제조업			
단위	10억원	미달러	%			10억원	100만달러	
2005	864,427.3	865,240.9	17,531	4.0	1.3	6.2	454,027.0	284,418.7
2006	910,134.2	910,048.9	19,722	5.2	1.5	8.1	475,551.5	325,464.8
2007	976,813.9	956,514.5	21,695	5.1	4.0	7.2	499,316.4	371,489.1
2008	1,034,115.4	978,498.8	19,296	2.3	5.6	2.9	505,603.1	422,007.3
2009	1,069,783.1	981,625.1	17,193	0.3	3.2	-1.5	505,017.7	363,533.6
2010	1,173,123.4	1,042,111.3	20,759	6.2	-4.3	14.8	525,772.8	466,383.8
1월								30,735.4
2월								33,039.4
3월	268,382.3	243,420.6	-	8.5	0.9	22.2	130,461.9	37,308.9
4월								39,301.0
5월								38,887.9
6월	293,323.9	262,970.4	-	7.5	-2.2	17.8	128,379.8	42,049.0
7월								40,423.6
8월								36,481.0
9월	299,062.6	260,422.2	-	4.4	-7.3	9.8	132,125.9	39,410.9
10월								43,340.3
11월								41,260.9
12월	312,354.5	275,298.1	-	4.7	-6.7	11.1	134,805.3	44,145.3

주 : 1) 연자료는원지수, 월자료는계절조정지수
 자료 : 통계청 『한국통계월보 2009.9』

XVIII. 전국통계

주요경제지표(4-1)

연별 월별	국 제 수 지							
	신용장 내도액	수입액	대미달러 환율 ¹⁾	경상수지			자본수지	오차 및 누 락
단위			1달러당원	100만달러				
2005	74,255.7	261,238.3	1,013.0	18,606.5	32,856.9	-9,951.6	-19,529.4	922.9
2006	89,189.9	309,382.6	929.6	14,083.2	31,433.4	-13,331.8	-14,151.4	68.2
2007	91,250.0	356,845.7	938.2	21,769.7	37,129.1	-11,967.3	-23,876.6	2,106.9
2008	100,526.1	435,274.7	1,257.5	3,197.5	5,170.1	-5,734.1	-1,154.0	-2,043.5
2009	76,425.5	323,084.5	1,167.6	32,790.5	37,866.0	-6,640.5	-34,651.2	1,860.7
2010	93,214.1	425,212.2	1,138.9	28,213.6	41,904.0	-11,229.4	-25,331.5	-2,882.1
1월	6,673.8	31,536.0	1,156.5	-571.8	996.7	-1,651.8	-686.4	1,258.2
2월	6,413.4	31,044.1	1,158.4	-363.1	586.3	-1,270.7	1,398.3	-1,035.2
3월	8,316.6	35,575.8	1,130.8	1,198.2	3,202.4	-1,278.6	-867.2	-331.0
4월	8,411.7	35,522.4	1,115.5	529.0	3,740.1	-1,268.9	641.8	-1,170.8
5월	7,509.5	34,853.6	1,200.2	3,998.9	3,658.4	147.4	-5,611.5	1,612.6
6월	7,803.3	35,254.8	1,210.3	4,330.0	4,841.9	-751.6	-4,129.3	-200.7
7월	7,360.5	35,421.7	1,187.2	4,457.9	5,268.9	-859.3	-3,528.4	-929.5
8월	7,546.9	35,275.0	1,189.1	1,975.7	2,826.0	-902.5	-1,421.7	-554.0
9월	7,850.7	35,001.8	1,142.0	3,497.5	4,447.4	-1,192.8	-2,729.5	-768.0
10월	7,687.0	37,001.1	1,126.6	5,112.5	5,484.9	-749.9	-5,869.7	757.2
11월	8,237.7	38,669.3	1,157.3	1,934.4	3,170.8	-304.5	-2,191.7	257.3
12월	9,403.0	40,056.7	1,138.9	2,114.4	3,680.2	-1,146.2	-336.2	-1,778.2

주 : 1) 연자료는원지수, 월자료는계절조정지수
 자료 : 통계청 『한국통계월보 2009.9』

5. 경제활동인구(2-1)

단위:천명

연 별	15세이상인구 ¹⁾				
	경제활동인구	취업자		실업자	비경제활동인구
		합	계		
2005	38,300	23,743	22,856	887	14,557
2006	38,762	23,978	23,151	827	14,784
2007	39,170	24,216	23,433	783	14,954
2008	39,598	24,347	23,577	769	15,251
2009	40,092	24,394	23,506	889	15,698
2010	40,590	24,748	23,829	920	15,841
농 가					
2005	2,842	2,126	2,105	21	716
2006	2,810	2,097	2,073	24	713
2007	2,690	2,012	1,997	15	678
2008	2,641	1,962	1,949	13	679
2009	2,701	1,981	1,965	16	720
2010	2,706	1,948	1,925	24	758
비 농 가					
2005	35,457	21,617	20,751	866	13,841
2006	35,952	21,881	21,078	803	14,071
2007	36,480	22,203	21,435	768	14,277
2008	36,957	22,385	21,629	756	14,572
2009	37,391	22,413	21,541	872	14,978
2010	37,884	22,800	21,904	896	15,084

주 : 1) 군인, 전투경찰, 방위병, 형이 확정된 교도소 수감자 등은 제외됨.

자료 : 통계청 『경제활동인구연보』

경 제 활 동 인 구(2-1)

단위:천명

연 별	경제활동 참가율(%)	고 용 률 (%)	실업률 (%)
	합		
2005	62.0	59.7	3.7
2006	61.9	59.7	3.5
2007	61.8	59.8	3.2
2008	61.5	59.5	3.2
2009	60.8	58.6	3.6
2010	61.0	58.7	3.7
	농		
	가		
2005	74.8	74.1	1.0
2006	74.6	73.8	1.2
2007	74.8	74.2	0.7
2008	74.3	73.8	0.7
2009	73.3	72.7	0.8
2010	72.0	71.1	1.2
	비		
	농		
	가		
2005	61.0	58.5	4.0
2006	60.9	58.6	3.7
2007	60.9	58.8	3.5
2008	60.6	58.5	3.4
2009	59.9	57.6	3.9
2010	60.2	57.8	3.9

주 : 1) 군인, 전투경찰, 방위병, 형이 확정된 교도소 수감자 등은 제외됨.
 자료 : 통계청 『경제활동인구연보』

경 제 활 동 인 구(2-2)

단위:천명

연 별	15세이상인구 ¹⁾					경제활동 참가율(%)	고용률 (%)	실 업 륜 (%)
	경제활동인구				비경제활 동인구			
		취업자	실업자					
남 자								
2005	18,616	13,883	13,330	553	4,734	74.6	71.6	4.0
2006	18,863	13,978	13,444	533	4,885	74.1	71.3	3.8
2007	19,084	14,124	13,607	517	4,960	74.0	71.3	3.7
2008	19,324	14,208	13,703	505	5,117	73.5	70.9	3.6
2009	19,596	14,319	13,734	584	5,278	73.1	70.1	4.1
2010	19,849	14,492	13,915	577	5,356	73.0	70.1	4.0
농 가								
2005	1,376	1,131	1,118	14	245	82.2	81.2	1.2
2006	1,369	1,122	1,106	16	247	82.0	80.8	1.4
2007	1,311	1,079	1,068	11	233	82.3	81.5	1.0
2008	1,296	1,059	1,051	8	237	81.7	81.1	0.8
2009	1,346	1,089	1,077	12	257	80.9	80.0	1.1
2010	1,344	1,086	1,071	15	259	80.8	79.7	1.4
비 농 가								
2005	17,241	12,752	12,213	539	4,489	74.0	70.8	4.2
2006	17,494	12,856	12,338	517	4,638	73.5	70.5	4.0
2007	17,772	13,045	12,539	506	4,727	73.4	70.6	3.9
2008	18,028	13,149	12,652	496	4,880	72.9	70.2	3.8
2009	18,251	13,230	12,658	572	5,021	72.5	69.4	4.3
2010	18,504	13,407	12,844	563	5,098	72.5	69.4	4.2

주 : 1) 군인, 전투경찰, 방위병, 형이 확정된 교도소 수감자 등은 제외됨.

자료 : 통계청 『경제활동인구연보』

경 제 활 동 인 구(2-2)

단위:천명

연 별	15세이상인구 ¹⁾				비경제활 동인구	경제활동 참가율(%)	고 용 률 (%)	실업률 (%)
	경제활동인구							
	취업자	실업자						
여 자								
2005	19,683	9,860	9,526	334	9,823	50.1	48.4	3.4
2006	19,899	10,001	9,706	294	9,898	50.3	48.8	2.9
2007	20,086	10,092	9,826	266	9,994	50.2	48.9	2.6
2008	20,273	10,139	9,874	265	10,134	50.0	48.7	2.6
2009	20,496	10,076	9,772	304	10,420	49.2	47.7	3.0
2010	20,741	10,256	9,914	342	10,485	49.4	47.8	3.3
농 가								
2005	1,467	995	988	7	472	67.9	67.3	0.7
2006	1,441	975	966	8	466	67.7	67.1	0.9
2007	1,379	934	929	4	445	67.7	67.4	0.5
2008	1,345	903	898	5	442	67.1	66.8	0.5
2009	1,355	892	888	4	463	65.8	65.5	0.5
2010	1,362	863	854	9	499	63.3	62.7	1.0
비 농 가								
2005	18,217	8,865	8,538	327	9,352	48.7	46.9	3.7
2006	18,458	9,026	8,740	286	9,433	48.9	47.4	3.2
2007	18,708	9,158	8,897	262	9,549	49.0	47.6	2.9
2008	18,929	9,236	8,976	260	9,692	48.8	47.4	2.8
2009	19,141	9,184	8,883	300	9,957	48.0	46.4	3.3
2010	19,380	9,394	9,060	334	9,986	48.5	46.7	3.6

주 : 1) 군인, 전투경찰, 방위병, 형이 확정된 교도소 수감자 등은 제외됨.
 자료 : 통계청 『경제활동인구연보』

6. 산업별 취업자

단위 : 천명

연 별 성 별	합 계	농림·어업	광업 및 제조업	
			제 조 업	
		합	계	
2005	22,856	1,813	4,146	4,130
2006	23,151	1,781	4,073	4,057
2007	23,433	1,723	4,031	4,014
2008	23,577	1,686	3,985	3,963
2009	23,506	1,648	3,859	3,836
2010	23,829	1,566	4,049	4,028
		남	자	
2005	13,330	963	2,774	2,759
2006	13,444	943	2,747	2,732
2007	13,607	911	2,722	2,707
2008	13,703	904	2,713	2,692
2009	13,734	910	2,697	2,676
2010	13,915	884	2,811	2,791
		여	자	
2005	9,526	850	1,372	1,371
2006	9,706	838	1,326	1,324
2007	9,826	812	1,308	1,307
2008	9,874	783	1,272	1,270
2009	9,772	738	1,162	1,160
2010	9,914	683	1,238	1,237

주 : 한국표준산업분류 9차 개정(2008) 기준
 자료 : 통계청 『경제활동인구연보』

산업별 취업자

단위 : 천명

연 별 성 별	사회간접자본 및				
	기타서비스업	건설업	도소매, 음식숙박업	전기,운수, 창고,금융	사업,개인,공공 서비스 및 기타
	합 계				
2005	16,897	1,813	5,804	2,619	6,661
2006	17,298	1,833	5,760	2,705	7,000
2007	17,679	1,849	5,722	2,773	7,336
2008	17,906	1,812	5,675	2,786	7,633
2009	17,998	1,720	5,536	2,761	7,981
2010	18,214	1,753	5,469	2,834	8,158
	남 자				
2005	9,593	1,655	2,631	1,922	3,384
2006	9,754	1,667	2,625	1,985	3,478
2007	9,973	1,677	2,629	2,062	3,606
2008	10,086	1,637	2,612	2,092	3,746
2009	10,127	1,557	2,610	2,092	3,868
2010	10,220	1,587	2,588	2,143	3,903
	여 자				
2005	7,304	158	3,173	697	3,277
2006	7,543	166	3,135	720	3,522
2007	7,706	172	3,093	711	3,730
2008	7,820	175	3,063	694	3,888
2009	7,872	163	2,926	669	4,114
2010	7,994	166	2,882	691	4,255

주 : 한국표준산업분류 9차 개정(2008) 기준
 자료 : 통계청 『경제활동인구연보』

7. 직업별 취업자

단위 : 천명, %

연 별 분기별	합 계	관리자	전문가 및 관련 종사자	사무종사자	서비스종사자
		합		계	
2005	22,856	602	3,597	3,376	2,625
2006	23,151	602	3,840	3,372	2,609
2007	23,433	601	4,050	3,388	2,586
2008	23,577	549	4,382	3,486	2,655
2009	23,506	546	4,426	3,590	2,519
2010	23,829	562	4,571	3,739	2,434
		남		자	
2005	13,330	555	2,022	1,800	859
2006	13,444	550	2,124	1,764	843
2007	13,607	548	2,262	1,750	825
2008	13,703	497	2,481	1,802	862
2009	13,734	499	2,457	1,911	848
2010	13,915	509	2,542	1,971	819
		여		자	
2005	9,526	47	1,575	1,576	1,766
2006	9,706	52	1,717	1,608	1,766
2007	9,826	53	1,788	1,639	1,762
2008	9,874	52	1,901	1,684	1,792
2009	9,772	47	1,969	1,679	1,670
2010	9,914	53	2,030	1,768	1,614

주 : 한국표준직업분류 6차 개정(2007) 기준

자료 : 통계청 『경제활동인구연보』

XVIII. 전국통계

직업별 취업자

단위 : 천명, %

연 별 분기별	판매종사자	농업 및 어업수련 근로자	기능원 및 관련 기능종사자	장치, 기계조작 및조립종사자	단순노무종사자
	합 계				
2005	3,127	1,706	2,353	2,644	2,827
2006	3,116	1,673	2,382	2,649	2,907
2007	3,111	1,620	2,355	2,653	3,068
2008	3,008	1,569	2,332	2,592	3,005
2009	2,989	1,524	2,184	2,575	3,153
2010	2,934	1,441	2,238	2,695	3,215
	남 자				
2005	1,541	941	1,983	2,277	1,353
2006	1,538	920	2,027	2,294	1,385
2007	1,529	885	2,005	2,314	1,490
2008	1,475	878	1,975	2,263	1,470
2009	1,470	885	1,866	2,274	1,525
2010	1,394	853	1,913	2,366	1,548
	여 자				
2005	1,586	765	370	368	1,474
2006	1,578	753	355	355	1,522
2007	1,582	735	350	339	1,578
2008	1,533	691	357	329	1,535
2009	1,519	639	319	301	1,628
2010	1,540	588	325	329	1,667

주 : 한국표준직업분류 6차 개정(2007) 기준

자료 : 통계청 『경제활동인구연보』

8. 지역별 산업생산·출하·재고지수

2005=100

연 별	전 국	서 울	부 산	대 구	인 천	광 주	대 전	울 산
생 산								
2005	100.0	100.0	100.0	100.0	100.0	100.0	100.0	100.0
2006	108.4	110.0	108.3	104.1	106.6	113.4	104.6	101.8
2007	115.9	112.6	120.4	109.1	113.2	112.8	109.1	104.1
2008	119.8	105.3	125.2	111.1	111.1	114.4	104.2	107.4
2009	119.7	93.2	119.3	99.7	97.5	118.5	101.3	106.6
2010	139.1	98.1	130.4	121.6	112.7	147.5	118.9	111.0
출 하								
2005	100.0	100.0	100.0	100.0	100.0	100.0	100.0	100.0
2006	107.6	110.0	107.7	107.0	108.4	109.7	104.7	103.8
2007	115.3	113.5	119.6	111.6	116.5	121.7	111.4	109.0
2008	118.3	107.3	123.2	111.6	112.3	114.5	105.9	111.2
2009	116.7	94.3	117.1	101.2	98.6	117.9	101.1	108.6
2010	133.5	99.8	126.7	124.0	112.8	143.3	116.8	112.0
재 고 ¹⁾								
2005	101.6	108.4	97.9	107.4	101.3	90.0	95.7	89.3
2006	111.0	136.1	118.4	115.9	94.2	108.0	106.5	102.1
2007	117.2	155.2	172.6	111.6	102.2	116.0	117.4	102.7
2008	125.3	178.2	191.6	136.0	95.1	124.3	131.4	106.5
2009	115.5	159.1	151.6	136.6	89.1	105.9	116.9	91.5
2010	135.6	159.7	152.1	142.8	106.7	90.8	111.4	111.7

주 : 1) 연자료는 12월말 수치임

자료 : 통계청 『한국통계월보2010.3』

지역별 산업생산 · 출하 · 재고지수

2005=100

	경 기	강 원	충 북	충 남	전 북	전 남	경 북	경 남	제 주
	생				산				
2005	100.0	100.0	100.0	100.0	100.0	100.0	100.0	100.0	100.0
2006	112.8	106.9	110.2	124.3	106.9	103.9	99.5	110.0	102.7
2007	122.7	108.8	121.2	141.0	116.9	109.3	115.1	116.5	105.3
2008	128.9	114.4	124.7	153.8	116.8	115.2	116.0	124.6	116.6
2009	127.6	109.3	132.9	182.8	111.3	114.9	108.5	125.2	127.2
2010	160.6	119.8	153.5	221.5	134.5	120.3	112.0	142.3	119.9
	출				하				
2005	100.0	100.0	100.0	100.0	100.0	100.0	100.0	100.0	100.0
2006	109.9	106.4	111.2	123.4	108.6	103.8	100.3	110.9	97.9
2007	117.7	109.4	123.7	139.0	122.7	109.6	115.5	117.6	101.4
2008	121.3	114.9	129.6	147.6	118.9	115.7	115.1	127.5	107.0
2009	117.9	110.5	141.9	167.8	113.0	116.4	108.3	127.9	111.6
2010	144.3	118.3	164.2	202.1	135.4	121.0	111.6	146.6	116.2
	재				고 ¹⁾				
2005	103.9	106.6	100.2	100.9	92.3	106.8	117.9	107.0	109.4
2006	116.1	110.1	124.3	125.7	108.8	103.6	123.8	104.0	100.4
2007	128.2	131.7	143.0	132.0	113.4	114.3	133.6	105.1	106.6
2008	137.6	148.8	194.6	134.4	150.0	123.7	147.2	114.7	81.9
2009	148.7	122.3	149.1	119.8	138.9	97.9	130.5	104.0	79.7
2010	181.1	136.1	167.6	182.4	149.4	111.5	152.9	117.9	81.2

주 : 1) 연자료는 12월말 수치임

자료 : 통계청 『한국통계월보2010.3』

9. 도시근로자의 가구당 월평균 가계수지(9-1)

단위 : 천원

연 별 분기별	가구원 수(명)	가구주 연령 (세)	조사 가구 분포 (%)	소 득	경상 소득					비경상 소득
					경상 소득	근로 소득	사업 소득	재산 소득	이전 소득	
2005	3.43	43.69	59.31	3,252.1	3,131.4	2,789.3	173.3	12.9	155.9	120.7
2006	3.40	44.07	59.55	3,444.1	3,302.9	2,966.8	176.2	11.2	148.8	141.1
2007	3.38	44.25	59.35	3,656.2	3,518.9	3,162.9	165.0	13.9	177.1	137.4
2008	3.44	44.36	60.86	3,900.6	3,757.6	3,383.1	168.8	13.2	192.4	143.0
2009	3.41	44.96	60.50	3,853.2	3,699.6	3,322.2	161.7	14.1	201.6	153.6
2010	3.40	45.31	60.60	4,007.7	3,881.0	3,479.2	175.9	13.1	212.7	126.7
1/4	3.41	44.57	59.12	4,212.0	4,055.0	3,601.5	181.3	17.8	254.5	156.9
2/4	3.39	45.07	61.05	3,888.9	3,749.8	3,372.9	168.6	12.8	195.6	139.1
3/4	3.38	45.33	61.31	4,042.1	3,952.3	3,581.4	163.8	10.5	196.6	89.8
4/4	3.42	45.11	60.31	3,992.9	3,885.8	3,514.4	169.1	13.2	189.1	107.0

	가계지출								
	가계지출	소비지출							
		식료품 비주류음료	곡물	곡물 가공품	빵 및 떡류	육류	육류 가공품	신선수산 동물	
2005	2,560.6	1,991.1	274.5	26.1	12.0	13.4	35.4	7.4	19.6
2006	2,682.4	2,070.9	277.2	23.3	12.4	14.3	36.0	7.8	20.1
2007	2,826.6	2,163.6	282.1	22.4	12.4	15.9	37.2	8.1	20.5
2008	3,025.6	2,308.5	304.8	23.5	14.6	18.8	41.6	8.7	21.0
2009	3,036.7	2,310.3	303.6	20.6	15.4	20.0	43.8	8.6	20.0
2010	3,209.5	2,435.1	318.8	17.2	16.1	21.7	45.8	10.0	19.8
1/4	3,353.8	2,531.0	305.2	15.0	17.0	21.3	48.7	9.8	21.8
2/4	3,099.0	2,343.6	299.5	15.2	15.2	20.4	40.7	9.5	17.5
3/4	3,242.1	2,451.3	344.3	17.0	16.9	20.9	50.7	11.2	19.7
4/4	3,188.4	2,442.1	329.9	21.6	15.5	24.2	44.0	9.9	20.8

주: 1) 2009년 소득 및 지출부문의 항목분류 개편으로 인한 가계동향조사 신분류 자료임
 자료 : 통계청 『가계조사연보』

9. 도시근로자의 가구당 월평균 가계수지(9-2)

단위 : 천원

연 별 분기별							
	염건수산 동물	기타수산 동물가공	유제품 및 알	유지류	과일 및 과일가공품	채소 및 채소가공품	해조 및 해조가공품
2005	6.1	5.2	25.9	2.3	32.2	30.1	6.2
2006	6.5	5.4	25.3	2.3	33.8	31.0	6.4
2007	6.4	5.6	25.8	2.2	34.4	32.1	6.6
2008	6.4	6.2	29.4	2.6	36.5	31.5	7.0
2009	6.4	6.3	31.2	2.7	36.6	29.9	3.9
2010	6.4	6.5	31.8	2.7	38.5	35.9	3.9
1/4	6.7	5.9	31.5	3.2	37.6	28.4	4.7
2/4	5.9	5.5	31.3	2.1	35.7	38.0	3.0
3/4	7.5	6.5	32.3	3.5	48.4	34.5	3.7
4/4	5.8	8.0	32.2	2.0	32.9	43.2	4.3

연 별 분기별								
	당류 미 과자류	조미식품	기타식품	커피 및 차	주스 및 기타음료	주류및 담배	주류	담배
2005	18.5	10.7	8.1	5.1	10.2	28.2	7.3	20.9
2006	17.5	10.7	8.8	5.3	10.5	29.5	7.7	21.8
2007	18.1	9.5	9.2	5.3	10.4	28.5	7.9	20.6
2008	20.4	9.7	9.6	6.0	11.5	28.1	8.4	19.6
2009	21.6	10.1	9.6	6.4	10.6	27.5	9.0	18.4
2010	23.8	9.9	10.4	7.2	11.2	28.4	9.6	18.8
1/4	21.6	6.6	9.5	6.7	9.4	27.7	8.9	18.8
2/4	24.7	7.2	9.5	6.8	11.2	29.0	9.6	19.4
3/4	26.8	13.0	10.8	7.4	13.5	30.5	11.5	19.0
4/4	22.2	13.2	11.8	7.8	10.7	27.0	8.6	18.4

주: 1) 2009년 소득 및 지출부문의 항목분류 개편으로 인한 가계동향조사 신분류 자료임
 자료 : 통계청 『가계조사연보』

9. 도시근로자의 가구당 월평균 가계수지(9-3)

단위 : 천원

연 별 분기별							
	의류 신발	직물 및 외의	내의	기타의복	의복관련 서비스	신발	신발 서비스
2005	130.2	97.2	7.5	5.6	4.1	15.8	0.1
2006	135.7	101.2	7.7	5.7	4.3	16.5	0.2
2007	142.3	106.2	7.9	5.8	4.5	17.7	0.3
2008	148.6	110.1	8.1	6.3	4.6	19.1	0.3
2009	146.1	106.0	8.6	7.0	4.5	19.8	0.3
2010	158.0	112.9	9.7	7.6	4.7	22.7	0.3
1/4	151.1	108.1	9.1	7.5	4.7	21.4	0.3
2/4	160.4	114.1	9.6	6.4	5.6	24.4	0.3
3/4	127.6	88.5	9.7	5.4	3.2	20.6	0.3
4/4	196.3	143.1	10.9	11.1	5.4	25.5	0.4

연 별 분기별						
	주거,수도,광열	실제주거비	주택유지 및 수선	상하수도및 폐기물처리	기타 주거 관련서비스	연료비
2005	188.5	46.3	16.0	17.4	26.2	82.6
2006	199.8	48.0	19.8	18.2	28.0	85.7
2007	198.8	44.0	17.4	19.0	31.5	86.9
2008	212.2	42.1	18.4	21.0	36.2	94.5
2009	216.7	44.6	16.9	21.1	36.9	97.1
2010	231.1	48.7	15.4	21.1	37.5	108.4
1/4	289.2	46.9	15.8	22.3	38.0	166.2
2/4	225.7	48.1	13.2	21.0	37.6	105.8
3/4	191.2	49.3	16.6	20.4	36.8	68.2
4/4	219.6	49.8	16.6	20.9	37.8	94.5

주: 1) 2009년 소득 및 지출부문의 항목분류 개편으로 인한 가계동향조사 신분류 자료임
 자료 : 통계청 『가계조사연보』

9. 도시근로자의 가구당 월평균 가계수지(9-4)

단위 : 천원

연 별							
	가정용품· 가사서비스	가구및조명	실내장식	가구·조명및 장식서비스	가정용 섬유	가전 및 가정용기기	가정관련 서비스
2005	73.0	14.9	1.8	0.1	5.3	22.7	4.4
2006	76.2	15.3	1.8	0.1	6.7	22.3	4.5
2007	81.0	15.1	1.7	0.1	6.7	25.5	5.3
2008	78.4	13.6	1.8	0.1	6.3	21.9	5.9
2009	83.8	13.9	1.4	0.2	7.0	21.4	6.8
2010	94.0	14.8	1.7	0.2	8.1	23.4	7.4
1/4	88.4	16.5	1.4	0.2	7.7	20.3	6.9
2/4	85.5	11.8	1.5	0.3	7.9	18.9	7.6
3/4	99.4	15.9	1.5	0.2	7.3	26.1	7.8
4/4	107.2	16.7	2.2	0.1	9.9	30.8	7.3

연 별							
	가사용품	가정용공구 및 기타	가사 소모품	가사 서비스	보건	의약품	의료용 소모품
2005	4.2	2.7	8.3	8.5	113.0	31.6	5.9
2006	5.1	2.5	8.8	9.0	117.4	33.9	6.0
2007	5.2	2.6	9.2	9.4	123.6	34.6	6.0
2008	5.8	2.6	9.7	10.7	131.5	36.0	7.0
2009	7.5	2.3	10.5	12.9	142.3	38.3	7.3
2010	7.8	2.2	11.3	17.1	151.1	40.5	7.8
1/4	8.0	2.0	10.2	15.3	145.7	39.8	7.9
2/4	7.2	1.9	11.2	17.3	155.6	41.5	7.3
3/4	8.4	2.4	12.5	17.3	147.4	40.6	8.1
4/4	7.8	2.3	11.4	18.8	153.8	40.3	7.8

주: 1) 2009년 소득 및 지출부문의 항목분류 개편으로 인한 가계동향조사 신분류 자료임
 자료 : 통계청 『가계조사연보』

9. 도시근로자의 가구당 월평균 가계수지(9-5)

단위 : 천원

연 별 분기별						교통	자동차 구입	기타운송 기구구입
	보건의료 용품및기구	외래의료 서비스	치과 서비스	기타의료 서비스	입원 서비스			
2005	6.0	29.7	20.9	1.8	17.2	244.4	47.1	1.4
2006	5.4	30.6	22.9	1.5	17.1	262.3	55.0	1.5
2007	6.8	31.1	24.4	1.6	19.2	280.3	67.7	1.3
2008	6.4	33.7	27.2	1.8	19.4	293.9	65.6	1.6
2009	6.5	39.7	29.1	1.1	20.3	291.0	83.5	1.5
2010	7.3	43.9	26.2	1.2	24.3	293.8	74.2	1.5
1/4	7.5	41.0	28.8	1.2	19.5	273.5	60.7	1.8
2/4	7.5	41.9	29.1	1.1	27.2	293.8	76.8	1.8
3/4	6.7	42.5	24.5	1.1	23.8	295.8	69.4	0.7
4/4	7.4	50.1	22.9	1.3	23.9	321.2	95.6	1.5

연 별 분기별							
	운송기구 유지및수리	운송기구 연료비	기타개인 교통서비스	철도운송	육상운송	기타운송	기타교통 관련서비스
2005	15.4	109.6	8.5	6.2	29.2	23.6	3.2
2006	17.1	116.7	9.2	6.7	28.1	24.4	3.6
2007	17.0	120.3	9.7	7.2	28.5	24.9	3.8
2008	16.8	134.4	8.9	7.6	28.8	26.8	3.4
2009	17.0	116.6	11.1	7.0	26.1	25.2	3.1
2010	17.4	121.1	16.8	6.8	23.7	29.6	2.8
1/4	15.7	118.7	15.7	6.2	23.5	28.7	2.5
2/4	16.5	119.0	16.2	6.4	23.7	31.2	2.2
3/4	18.3	125.5	18.5	7.4	23.8	29.8	2.5
4/4	18.8	124.1	17.1	7.1	23.6	29.3	4.2

주: 1) 2009년 소득 및 지출부문의 항목분류 개편으로 인한 가계동향조사 신분류 자료임
 자료 : 통계청 『가계조사연보』

9. 도시근로자의 가구당 월평균 가계수지(9-6)

단위 : 천원

연 별 분기별					오락·문화	영상음향 기기	사진광학 장비
	통신	우편 서비스	통신장비	통신서비스			
2005	135.1	0.3	7.4	127.4	111.9	7.3	2.7
2006	136.5	0.2	7.2	129.2	115.8	9.5	2.1
2007	139.1	0.2	5.8	133.1	121.7	9.1	2.7
2008	138.5	0.2	2.6	135.7	124.1	10.2	2.6
2009	136.1	0.2	2.1	133.8	123.3	10.1	2.7
2010	142.5	0.2	1.8	140.4	139.9	10.0	2.6
1/4	142.7	0.2	1.9	140.6	148.5	12.8	1.9
2/4	141.7	0.2	1.5	140.1	131.7	9.2	2.3
3/4	142.3	0.2	1.6	140.5	143.5	9.4	2.7
4/4	144.8	0.3	2.5	142.0	134.8	8.3	2.9

연 별 분기별							
	정보처리 장치	기록매체	영상음향및 정보기기수리	오락문화 내구재	악기기구	오락문화내구 재류지및수리	장난감및 취미용품
2005	10.4	0.8	0.7	0.3	1.7	0.2	4.0
2006	10.9	0.6	0.7	0.3	1.2	0.1	4.0
2007	11.5	0.4	1.0	0.3	1.6	0.2	4.6
2008	9.1	0.4	1.1	0.3	1.8	0.2	4.8
2009	9.7	0.3	1.2	0.3	1.0	0.1	5.3
2010	10.8	0.4	1.3	0.2	1.3	0.1	5.6
1/4	16.6	0.4	1.3	0.2	0.9	0.2	4.4
2/4	8.7	0.3	0.9	0.3	1.4	0.0	5.7
3/4	8.4	0.4	1.5	0.2	1.5	0.1	4.9
4/4	11.1	0.4	1.5	0.2	1.0	0.0	7.5

주: 1) 2009년 소득 및 지출부문의 항목분류 개편으로 인한 가계동향조사 신분류 자료임
 자료 : 통계청 『가계조사연보』

9. 도시근로자의 가구당 월평균 가계수지(9-7)

단위 : 천원

연 별						
분기별	캠핑및운동 관련용품	화훼관련 용품	애완동물 관련물품	화훼및애완 동물서비스	운동및 오락서비스	문화 서비스
2005	4.4	2.3	1.2	0.9	12.6	20.1
2006	4.5	2.3	1.2	0.9	12.3	20.3
2007	4.6	2.4	1.3	1.1	13.7	21.1
2008	4.8	2.0	1.4	1.2	15.2	22.6
2009	5.0	2.3	1.6	1.0	14.3	24.1
2010	5.4	2.4	1.7	1.1	16.5	26.2
1/4	4.6	2.5	1.6	1.0	16.0	25.5
2/4	5.1	4.1	1.9	1.2	15.2	26.9
3/4	6.5	1.7	1.6	1.3	19.2	25.8
4/4	5.3	1.4	1.8	0.9	15.3	26.4

연 별										
분기별	복권	서적	기타 인쇄물	문구	단체 여행	교육	정규 교육	초등 교육	중등 교육	
2005	0.4	24.3	3.0	3.8	11.0	234.4	82.2	19.2	14.2	
2006	0.4	24.9	2.7	3.7	13.1	244.7	83.2	18.5	16.8	
2007	0.4	24.5	2.6	3.6	15.0	268.4	88.7	17.1	21.6	
2008	0.3	27.2	3.2	3.8	11.8	319.8	101.3	21.3	25.4	
2009	0.4	24.6	2.9	3.8	12.7	325.0	113.6	22.5	25.2	
2010	0.3	25.9	2.7	4.4	21.1	332.1	118.7	23.9	23.7	
1/4	0.3	31.7	2.8	5.6	18.2	423.2	205.0	23.9	27.7	
2/4	0.3	21.6	2.7	4.0	19.8	267.4	49.0	22.2	24.5	
3/4	0.3	27.7	2.6	3.7	24.1	387.5	172.9	24.6	22.3	
4/4	0.4	22.7	2.7	4.2	20.8	256.1	50.4	23.9	21.6	

주: 1) 2009년 소득 및 지출부문의 항목분류 개편으로 인한 가계동향조사 신분류 자료임
 자료 : 통계청 『가계조사연보』

9. 도시근로자의 가구당 월평균 가계수지(9-8)

단위 : 천원

연 별					
분기별	고등교육	학원및보습교육	학생학원교육	성인학원교육	기타교육
2005	48.8	143.2	132.8	10.4	9.1
2006	47.9	153.4	144.5	8.9	8.1
2007	49.9	169.4	159.1	10.3	10.3
2008	54.6	206.8	195.6	11.2	11.6
2009	66.0	199.4	189.0	10.4	12.0
2010	71.0	198.3	187.4	10.9	15.1
1/4	153.5	206.2	193.2	13.0	11.9
2/4	2.4	197.1	186.6	10.6	21.2
3/4	126.1	199.7	189.2	10.6	14.8
4/4	4.9	193.4	184.3	9.1	12.3

연 별							
분기별	음식·숙박	식사비	숙박비	기타상품 서비스	이미용 서비스	이미용 기기	위생및 이미용품
2005	288.9	283.6	5.3	168.9	31.6	0.6	28.5
2006	293.2	287.1	6.1	182.7	31.5	0.5	30.2
2007	307.2	300.1	7.1	190.6	30.9	0.7	32.6
2008	327.8	321.1	6.6	200.9	32.2	0.6	35.8
2009	313.5	308.0	5.6	201.3	28.9	0.6	37.0
2010	325.7	319.7	6.0	219.7	30.0	0.7	40.3
1/4	314.5	307.9	6.6	221.2	33.0	0.8	40.6
2/4	336.7	332.8	3.9	216.5	29.1	0.8	39.8
3/4	331.1	321.2	9.9	210.9	27.2	0.5	40.0
4/4	322.8	319.4	3.5	228.7	31.1	0.8	41.0

주: 1) 2009년 소득 및 지출부문의 항목분류 개편으로 인한 가계동향조사 신분류 자료임
 자료 : 통계청 『가계조사연보』

9. 도시근로자의 가구당 월평균 가계수지(9-9)

단위 : 천원

연 별						
	시계및 장신구	기타 개인용품	사회복지	보험	기타금융	기타 서비스
2005	3.3	6.1	21.6	47.4	0.5	29.4
2006	3.3	7.1	24.3	51.8	0.5	33.4
2007	3.5	9.1	26.4	56.8	0.5	30.1
2008	4.0	10.4	30.6	59.1	0.4	27.7
2009	3.8	10.4	30.9	60.1	0.5	29.0
2010	4.3	11.9	40.0	65.2	0.8	26.6
1/4	3.8	13.9	36.4	64.8	0.7	27.2
2/4	4.4	12.8	36.8	63.7	0.5	28.7
3/4	4.5	10.8	40.3	65.4	0.4	21.8
4/4	4.4	9.9	45.1	67.5	1.4	27.5

연 별								
	비소비 지출	경상 조세	비경상 조세	연금	사회보 장	이자비 용	가구간 이전지출	비영리 단체로이전
2005	569.5	102.8	10.0	89.8	62.6	52.9	166.7	84.7
2006	611.5	118.7	10.6	96.9	69.2	54.4	176.4	85.4
2007	663.0	134.5	13.5	100.5	76.9	61.4	182.2	93.9
2008	717.0	147.0	10.4	106.6	87.4	75.5	193.3	96.9
2009	726.4	131.5	12.4	108.7	91.4	78.8	206.7	96.8
2010	774.4	147.1	10.9	118.4	97.7	91.6	212.8	95.9
1/4	822.8	148.3	9.8	119.7	96.7	89.4	260.6	98.3
2/4	755.4	131.4	11.2	119.6	101.0	92.7	203.8	95.6
3/4	790.8	171.2	10.8	118.2	97.6	94.1	207.4	91.5
4/4	746.3	142.9	11.2	120.0	98.2	94.1	180.7	99.2

주: 1) 2009년 소득 및 지출부문의 항목분류 개편으로 인한 가계동향조사 신분류 자료임
 자료 : 통계청 『가계조사연보』

10. 전가구 가구당 월평균 가계지출(8-1)

단위 : 천원

연 별 분기별	가구원 수(명)	가구주 연령(세)	지 출	소비 지출	식료품 비주류음 료				
						곡 물	곡물 가공품	빵 및 떡류	육류
2005	3.38	46.33	2,432.5	1,925.6	276.9	27.4	11.8	12.9	36.6
2006	3.33	46.96	2,541.0	1,997.4	279.8	24.5	12.0	13.7	37.6
2007	3.30	47.57	2,654.6	2,072.6	282.4	23.4	12.1	14.9	38.5
2008	3.35	47.73	2,803.1	2,179.6	304.6	25.0	14.3	17.5	42.5
2009	3.32	48.27	2,815.4	2,179.9	301.4	22.2	14.9	18.5	44.4
2010	3.29	48.52	2,998.9	2,312.5	319.7	18.8	15.8	20.3	46.5
1/4	3.29	48.05	3,066.6	2,362.6	299.9	15.9	16.6	20.1	49.3
2/4	3.30	48.12	2,912.2	2,242.2	298.3	16.2	15.0	19.1	41.0
3/4	3.29	48.45	3,054.3	2,341.2	345.9	17.8	16.5	19.7	51.6
4/4	3.30	48.45	2,989.0	2,323.8	337.3	25.3	15.1	22.4	44.5

연 별 분기별							
	육류	신선수산 동물	염건수산 동물	기타수산 동물가공	유제품 및 알	유지류	과일 및 과일가공품
2005	6.9	20.7	6.3	5.2	24.8	2.3	32.2
2006	7.3	21.5	6.6	5.3	24.0	2.4	33.8
2007	7.5	22.0	6.5	5.6	23.8	2.3	34.1
2008	8.0	22.7	6.6	6.0	27.0	2.8	36.4
2009	8.0	21.6	6.5	6.1	28.7	2.9	36.1
2010	9.5	21.8	6.8	6.4	29.3	2.8	38.5
1/4	8.9	23.3	6.9	5.5	28.4	3.2	36.9
2/4	9.0	18.8	6.0	5.4	29.3	2.2	35.5
3/4	10.8	21.6	8.0	6.4	30.2	3.7	48.7
4/4	9.5	23.5	6.3	8.2	29.5	2.2	33.2

주 : 1)2009년 소득 및 지출부문의 항목분류 개편으로 인한 가계동향조사 신분류 자료임
 자료 : 통계청 『가계동향조사(구분류)』

10. 전가구 가구당 월평균 가계지출(8-2)

단위 : 천원

연 별 분기별							
	채소 및 채소가공품	해조 및 해조가공품	당류 및 과자류	조미 식품	기타 식품	커피 및 차	주스 및 기타음료
2005	31.8	6.2	17.6	11.6	7.7	5.0	9.9
2006	32.8	6.3	16.4	11.7	8.5	5.2	10.2
2007	33.9	6.5	16.7	10.2	8.8	5.4	10.0
2008	33.4	6.9	18.7	10.9	9.4	5.9	10.9
2009	32.0	3.9	19.8	10.9	8.9	6.2	9.9
2010	39.2	4.1	22.0	10.9	9.9	6.9	10.4
1/4	29.9	5.0	19.5	6.7	8.8	6.5	8.6
2/4	40.8	3.2	23.2	7.4	9.1	6.6	10.6
3/4	38.0	3.7	25.2	14.3	10.2	7.1	12.5
4/4	48.3	4.5	20.3	15.4	11.6	7.7	9.9

연 별 분기별	주류 및 담배			의류. 신발	직물및 외의	내의	기타 의복	의복 관련	신발	신발 서비스
	주류	담배								
2005	28.1	7.0	21.1	123.3	92.1	7.0	5.1	3.9	15.0	0.1
2006	29.2	7.2	22.0	127.9	95.6	7.2	5.3	4.0	15.6	0.2
2007	28.4	7.3	21.1	133.2	99.8	7.2	5.3	4.1	16.4	0.2
2008	27.7	8.0	19.8	136.6	101.5	7.5	5.7	4.1	17.5	0.3
2009	26.1	8.3	17.9	134.0	97.5	7.8	6.4	4.1	17.9	0.3
2010	27.4	8.9	18.4	148.2	106.6	9.0	7.0	4.3	21.1	0.3
1/4	26.1	8.2	17.9	138.2	100.1	8.0	6.8	4.1	18.9	0.3
2/4	27.3	8.7	18.6	151.1	108.1	9.2	5.9	5.0	22.5	0.3
3/4	30.0	11.0	19.0	120.0	83.8	8.8	5.0	2.9	19.3	0.3
4/4	26.3	8.0	18.3	184.4	135.1	10.0	10.2	5.1	23.7	0.4

주 : 1)2009년 소득 및 지출부문의 항목분류 개편으로 인한 가계동향조사 신분류 자료임
 자료 : 통계청 『가계동향조사(구분류)』

10. 전가구 가구당 월평균 가계지출(8-3)

단위 : 천원

연 별 분기별						
	주거. 수도광열	실제주거비	주택유지 및 수선	상하수도및 폐기물처리	기타주거 관련서비스	연료비
2005	188.3	41.8	19.0	17.5	25.4	84.7
2006	197.0	43.8	19.6	18.3	27.2	88.2
2007	200.3	42.6	19.0	19.0	30.0	89.5
2008	211.2	41.7	18.7	20.6	34.2	96.1
2009	214.3	43.1	16.9	20.7	35.7	97.8
2010	232.1	47.6	18.3	20.7	36.1	109.5
1/4	287.8	47.8	16.1	21.5	36.0	166.4
2/4	228.2	47.4	17.3	20.5	36.3	106.7
3/4	191.4	46.9	18.4	20.2	35.9	70.0
4/4	221.4	47.6	21.3	20.8	36.1	95.6

연 별 분기별							
	가정용품 가사서비스	가구및 조명	실내장식	가구·조명및 장식서비스	가정용 섬유	가전 및 가정용기기	가전관련 서비스
2005	68.3	13.1	1.6	0.1	5.3	21.9	4.2
2006	70.4	13.4	1.8	0.1	6.1	21.0	4.3
2007	77.7	15.2	1.7	0.1	6.4	24.0	5.0
2008	75.2	13.0	1.6	0.1	6.1	20.8	5.4
2009	77.8	11.9	1.4	0.2	6.5	20.3	6.5
2010	88.3	13.8	1.6	0.2	7.5	22.3	7.2
1/4	78.7	13.5	1.1	0.1	6.8	17.7	6.6
2/4	82.9	11.7	1.5	0.2	7.2	18.9	7.3
3/4	93.2	13.5	1.5	0.2	6.9	25.7	7.6
4/4	101.8	17.1	2.2	0.2	9.6	28.0	7.3

주 : 1)2009년 소득 및 지출부문의 항목분류 개편으로 인한 가계동향조사 신분류 자료임
 자료 : 통계청 『가계동향조사(구분류)』

10. 전가구 가구당 월평균 가계지출(8-4)

단위 : 천원

연 별 분기별					보건	의약품	의료용 소모품	보건의료 용품및기구
	가사	가정용공구 및기타	가사 소모품	가사 서비스				
2005	4.2	2.5	8.0	7.5	112.1	32.9	5.4	5.7
2006	4.9	2.5	8.4	7.9	120.8	35.6	5.2	5.3
2007	5.1	2.5	8.6	9.1	128.8	36.4	5.3	6.4
2008	5.5	2.5	9.1	11.1	132.0	37.0	6.1	6.2
2009	6.6	2.1	9.8	12.5	143.0	38.7	6.1	5.9
2010	7.2	2.1	10.8	15.7	152.6	41.5	6.5	7.2
1/4	7.4	1.8	9.4	14.2	144.0	39.6	6.5	7.0
2/4	6.5	1.9	10.8	17.1	157.5	42.8	6.4	8.4
3/4	7.7	2.0	12.1	16.2	153.0	41.1	6.7	6.5
4/4	7.3	2.8	10.9	16.5	157.6	42.7	6.6	7.0

연 별 분기별					교통	자동차 구입	기타운송 기구구입	운송기구 유지및수리
	외래의료 서비스	치과 서비스	기타의료 서비스	입원 서비스				
2005	29.3	19.8	1.6	17.5	228.9	43.7	1.3	13.8
2006	31.3	23.2	1.4	18.8	245.7	53.9	1.1	14.7
2007	32.2	24.1	1.7	22.9	253.1	56.0	1.2	15.1
2008	34.7	26.1	1.7	20.2	266.0	55.6	1.2	14.6
2009	38.8	27.8	1.1	24.6	265.6	74.2	1.4	15.0
2010	43.6	26.3	1.2	26.4	268.7	64.8	1.3	15.6
1/4	41.3	25.2	1.1	23.2	240.9	48.8	1.3	13.9
2/4	42.5	29.1	1.0	27.1	274.9	70.3	1.9	15.0
3/4	42.2	26.8	1.4	28.3	272.6	59.4	0.8	17.2
4/4	48.8	24.2	1.1	27.1	288.6	81.4	1.2	16.4

주 : 1)2009년 소득 및 지출부문의 항목분류 개편으로 인한 가계동향조사 신분류 자료임
 자료 : 통계청 『가계동향조사(구분류)』

10. 전가구 가구당 월평균 가계지출(8-5)

단위 : 천원

연 별 분기별							통신	우편 서비스
	운송기구 연료비	기타개인 교통서비스	철도운송	육상운 송	기타운 송	기타교통 관련서비스		
2005	103.8	8.1	5.7	27.4	22.4	2.8	134.7	0.3
2006	108.8	8.4	6.1	26.7	22.7	3.4	134.7	0.2
2007	111.3	8.6	6.7	26.8	23.8	3.6	136.8	0.3
2008	123.5	8.2	7.2	27.3	25.3	3.2	136.2	0.2
2009	107.8	9.9	6.4	24.2	24.1	2.7	132.3	0.2
2010	113.7	13.8	6.1	22.1	28.5	2.7	138.6	0.2
1/4	107.5	12.3	5.6	22.2	27.1	2.2	137.2	0.2
2/4	112.8	13.6	6.0	22.7	30.7	2.0	139.0	0.2
3/4	119.9	15.4	6.6	22.0	29.0	2.2	138.5	0.2
4/4	115.2	14.2	6.4	21.6	27.9	4.2	140.9	0.3

연 별 분기별			오락·문화	영상 음향기기	사진 광학장비	정보처리 장치	기록매체
	통신장비	통신서비 스					
2005	7.0	127.4	106.1	6.9	2.2	9.5	0.6
2006	6.8	127.7	108.8	8.3	1.9	9.6	0.5
2007	5.3	131.3	112.7	8.9	2.2	10.3	0.4
2008	2.4	133.5	113.7	9.2	2.0	8.3	0.4
2009	1.8	130.3	114.2	9.2	2.3	9.4	0.3
2010	1.8	136.6	129.6	9.6	2.1	9.9	0.3
1/4	1.8	135.2	134.8	10.4	1.9	13.2	0.4
2/4	1.4	137.4	123.2	9.5	1.5	8.1	0.2
3/4	1.3	137.0	133.8	9.7	2.3	7.7	0.3
4/4	2.7	137.8	126.9	8.9	2.6	10.6	0.3

주 : 1)2009년 소득 및 지출부문의 항목분류 개편으로 인한 가계동향조사 신분류 자료임
 자료 : 통계청 『가계동향조사(구분류)』

10. 전가구 가구당 월평균 가계지출(8-6)

단위 : 천원

연 별 분기별							
	영상음향및 정보기기수리	오락문화 내구재	악기기구	오락문화내구재 유지및수리	장난감및 취미용품	캠핑및운동 관련용품	화훼관련 용품
2005	0.6	0.2	1.3	0.1	3.5	3.9	2.3
2006	0.6	0.2	0.9	0.1	3.3	4.1	2.3
2007	0.9	0.2	1.6	0.2	3.7	4.2	2.3
2008	1.0	0.2	1.4	0.2	3.9	4.2	2.1
2009	1.1	0.3	0.9	0.1	4.4	4.3	2.4
2010	1.2	0.2	1.1	0.1	4.7	5.1	2.5
1/4	1.2	0.2	1.2	0.2	3.7	4.6	2.5
2/4	1.0	0.3	1.1	0.0	5.1	4.7	4.3
3/4	1.4	0.2	1.3	0.1	4.1	6.3	1.7
4/4	1.3	0.2	0.9	0.0	6.2	5.0	1.5

연 별 분기별									
	애완동물 관련용품	화훼및애완 동물서비스	운동및 오락서비스	문화	복권	서적	개인 인쇄물	문구	단체 여행
2005	1.2	0.9	12.3	19.3	0.4	22.3	3.1	3.6	12.0
2006	1.3	0.9	11.9	19.5	0.4	22.8	2.8	3.5	13.8
2007	1.3	1.1	12.3	20.2	0.4	22.0	2.7	3.3	14.6
2008	1.3	1.1	13.9	21.5	0.3	23.7	3.1	3.4	12.4
2009	1.5	0.9	13.7	23.0	0.3	21.5	3.0	3.4	12.3
2010	1.7	1.1	15.3	24.8	0.3	22.3	2.9	3.8	20.4
1/4	1.5	0.9	15.0	24.0	0.3	28.2	2.9	4.8	17.6
2/4	1.8	1.2	14.4	25.8	0.3	18.5	2.8	3.6	19.0
3/4	1.8	1.4	17.4	24.6	0.3	23.5	2.8	3.3	23.7
4/4	1.8	0.9	14.2	25.0	0.4	19.1	2.9	3.7	21.4

주 : 1)2009년 소득 및 지출부문의 항목분류 개편으로 인한 가계동향조사 신분류 자료임
 자료 : 통계청 『가계동향조사(구분류)』

10. 전가구 가구당 월평균 가계지출(8-7)

단위 : 천원

연 별 분기별	교육						
	교육	정규교육	초등교육	중등교육	고등교육	학원및 보습교육	학생학원 교육
2005	227.1	79.1	16.2	14.8	48.2	139.1	129.3
2006	237.1	84.7	15.9	17.6	51.3	144.7	136.1
2007	255.6	90.9	14.1	21.4	55.5	155.3	145.4
2008	289.4	97.2	17.7	24.6	54.9	181.5	170.8
2009	300.7	107.2	18.7	24.0	64.5	182.6	172.2
2010	306.9	112.0	18.7	23.8	69.5	181.1	171.0
1/4	392.8	196.3	18.9	27.1	150.3	185.6	173.4
2/4	245.4	44.3	17.7	24.2	2.3	182.3	172.2
3/4	360.0	162.5	19.5	21.7	121.4	183.3	173.6
4/4	232.3	45.4	18.9	22.3	4.3	175.4	167.0

연 별 분기별	교육		음식·숙박			기타상품 서비스	이미용	이미용 기기
	성인 학원교육	기타교육	음식·숙박	식사비	숙박비			
2005	9.8	8.8	268.0	262.7	5.3	163.7	32.1	0.5
2006	8.6	7.7	270.9	264.9	6.0	175.3	32.1	0.5
2007	9.9	9.4	281.9	275.3	6.6	181.6	31.3	0.6
2008	10.7	10.7	299.2	292.8	6.4	187.9	32.2	0.6
2009	10.3	10.9	284.9	280.0	4.8	185.6	29.1	0.6
2010	10.1	13.8	296.1	290.9	5.2	204.4	30.0	0.6
1/4	12.2	10.9	281.8	275.9	5.9	200.5	32.8	0.7
2/4	10.1	18.8	309.6	306.1	3.5	204.8	29.7	0.7
3/4	9.7	14.1	303.3	294.8	8.4	199.7	26.8	0.5
4/4	8.4	11.4	292.3	289.4	2.9	213.9	31.0	0.7

주 : 1)2009년 소득 및 지출부문의 항목분류 개편으로 인한 가계동향조사 신분류 자료임
 자료 : 통계청 『가계동향조사(구분류)』

10. 전가구 가구당 월평균 가계지출(8-8)

단위 : 천원

연 별 분기별							
	위생및 이미용용품	시계및 장신구	기타 개인용품	사회복지	보험	기타금융	기타 서비스
2005	27.5	3.1	6.0	17.4	46.0	0.5	30.6
2006	28.5	3.2	6.8	19.2	50.1	0.5	34.5
2007	30.6	3.3	8.7	20.6	53.2	0.5	32.9
2008	33.2	3.9	9.5	24.5	54.8	0.4	28.7
2009	34.6	3.5	9.5	25.6	55.9	0.4	26.4
2010	37.6	3.9	11.2	31.0	62.1	0.6	27.3
1/4	37.7	3.6	12.6	28.4	60.3	0.5	23.8
2/4	37.3	4.0	11.9	29.8	61.2	0.4	29.8
3/4	36.8	3.9	10.9	32.0	62.6	0.5	25.6
4/4	38.9	4.3	9.0	34.2	64.2	1.0	30.6

연 별 분기별								
	비소비지출	경상조세	비경상 조세	연금	사회보장	이자비용	가구간 이전지출	비영리 단체로이전
2005	506.9	71.9	12.1	73.2	59.5	51.1	158.7	80.3
2006	543.5	82.3	13.0	78.6	64.4	53.1	170.2	82.0
2007	582.0	97.1	11.8	80.9	70.9	57.5	174.4	89.3
2008	623.5	106.5	9.1	85.9	80.6	68.2	181.0	92.1
2009	635.5	98.1	10.6	87.6	84.5	68.8	197.7	88.2
2010	686.3	109.9	11.8	95.8	92.4	81.4	205.1	90.0
1/4	704.0	99.4	9.8	94.0	89.7	76.0	245.3	89.8
2/4	670.0	96.2	13.7	96.2	95.1	81.2	196.6	91.1
3/4	713.1	141.5	11.8	96.7	92.7	84.0	200.4	86.0
4/4	665.2	104.0	11.8	97.5	92.9	84.8	180.7	93.5

주 : 1)2009년 소득 및 지출부문의 항목분류 개편으로 인한 가계동향조사 신분류 자료임
 자료 : 통계청 『가계동향조사(구분류)』

11. 생산자 물가지수(6-1)

2005=100

연 월 별	총지수	상 품	농림수 산품	농수산 식품	농수산		비 농 수 산 품	광 산 품	연료 광물	비 금 속 광 물
					농 산 식품	수 산 식품				
가중치	1000.0	735.6	43.6	43.5	38.2	5.3	0.1	2.7	0.6	2.1
2005	100.0	100.0	100.0	100.0	100.0	100.0	100.0	100.0	100.0	100.0
2006	100.9	100.5	97.5	97.5	96.9	102.1	93.3	97.8	106.6	95.3
2007	102.3	101.5	100.2	100.2	100.1	100.5	89.7	104.9	114.0	102.3
2008	111.1	112.5	101.3	101.3	101.0	104.0	90.3	115.1	122.4	113.0
2009	110.9	111.9	110.1	110.1	107.1	132.2	92.0	126.4	143.4	121.5
2010	115.1	117.0	120.0	120.0	118.1	134.3	107.3	140.8	156.1	136.5
1월	112.7	113.9	110.1	110.2	108.9	119.7	92.0	141.0	155.1	137.0
2월	113.0	114.5	115.8	115.8	115.5	118.4	104.5	141.3	156.6	137.0
3월	113.7	115.3	120.5	120.5	119.2	129.9	104.5	141.1	155.6	137.0
4월	114.6	116.4	121.9	121.9	117.8	152.0	108.4	140.2	155.3	135.9
5월	115.2	117.1	117.9	117.9	113.6	149.2	108.4	140.2	155.3	135.9
6월	114.8	116.6	110.5	110.5	106.9	136.8	108.4	141.1	157.8	136.3
7월	114.9	116.7	112.2	112.2	109.4	133.1	108.4	141.5	159.6	136.3
8월	115.2	117.1	117.3	117.3	115.1	133.6	108.4	140.9	157.1	136.3
9월	116.3	118.6	136.1	136.1	136.4	134.2	108.4	140.7	155.8	136.3
10월	116.4	118.6	126.5	126.6	125.7	133.1	108.4	140.5	154.6	136.5
11월	116.7	118.9	123.2	123.2	121.7	134.0	113.6	140.6	154.8	136.5
12월	117.8	120.5	127.8	127.9	126.5	137.5	113.6	140.8	155.8	136.5

자료 : 한국은행 『월간물가』

11. 생산자 물가지수(6-2)

2005=100

연 월 별	공산품	음식료 및 담배					섬유제 및 의복			
		음식료 및 담배	식료품	음료품	사 료	담 배	섬유제 및 의복	섬유사	직 물	직물제품
가중치	644.8	52.8	29.1	11.4	5.6	6.7	23.4	2.6	2.6	3.3
2005	100.0	100.0	100.0	100.0	100.0	100.0	100.0	100.0	100.0	100.0
2006	100.2	101.0	101.7	100.3	99.8	100.0	95.8	99.1	100.4	101.2
2007	101.0	104.4	104.0	102.1	116.1	100.0	93.4	99.1	99.8	101.4
2008	113.0	117.0	115.9	105.4	167.0	100.0	97.5	110.9	110.5	102.0
2009	111.2	125.5	126.5	110.4	181.6	100.0	101.2	116.8	118.3	100.9
2010	115.9	127.3	130.6	112.2	173.3	100.0	105.1	132.3	119.1	104.7
1월	113.1	125.7	128.5	111.5	171.1	100.0	101.7	122.3	116.5	101.0
2월	113.4	125.7	128.4	111.5	171.1	100.0	102.1	123.9	117.1	101.7
3월	114.0	126.0	129.1	111.5	170.9	100.0	102.6	125.2	116.7	101.7
4월	115.1	126.3	129.5	111.5	170.9	100.0	102.9	127.2	117.5	102.1
5월	116.3	126.7	130.3	112.3	169.3	100.0	104.0	131.7	120.8	102.1
6월	116.2	126.7	130.2	112.3	170.1	100.0	105.0	133.0	121.7	104.6
7월	116.2	127.3	130.8	112.3	171.7	100.0	105.2	131.0	119.7	107.1
8월	116.2	127.9	131.0	112.4	176.1	100.0	105.3	130.0	119.5	107.2
9월	116.5	128.5	132.0	112.5	177.1	100.0	106.6	130.4	119.3	107.1
10월	117.0	128.8	132.5	112.4	177.1	100.0	107.0	133.6	119.2	107.2
11월	117.8	128.7	132.4	112.5	177.1	100.0	108.7	146.1	120.3	107.2
12월	119.3	129.3	132.9	113.8	177.6	100.0	110.1	153.0	121.2	107.4

자료 : 한국은행 『월간물가』

11. 생산자 물가지수(6-3)

2005=100

연 월 별	기 타		가죽제품 및 신발	가죽및 동제품	신 발	목재 및 나무제품	목 재	나무제품	펄프, 종이제품 및 출판물	펄프, 종이 및 종이제품
	섬유제품	의 복								
가중치	2.1	12.8	3.3	1.4	1.9	4.8	1.3	3.5	25.7	13.7
2005	100.0	100.0	100.0	100.0	100.0	100.0	100.0	100.0	100.0	100.0
2006	95.2	92.8	100.1	99.2	100.8	98.9	96.9	99.7	101.4	99.6
2007	93.7	88.9	100.6	99.1	101.7	102.1	97.9	103.7	102.5	100.7
2008	106.8	89.4	104.6	107.7	102.4	111.3	102.2	114.6	110.4	112.8
2009	112.4	92.7	110.2	114.6	106.9	119.7	109.8	123.4	114.9	116.3
2010	113.7	95.5	111.1	114.6	108.6	121.2	116.5	123.0	122.1	127.0
1월	110.4	93.2	108.4	108.7	108.2	119.1	112.0	121.8	116.9	118.7
2월	111.8	93.1	109.9	111.6	108.6	120.4	114.6	122.6	117.7	119.9
3월	111.7	93.9	109.7	111.1	108.6	120.3	115.1	122.3	120.5	125.3
4월	111.5	93.8	111.0	114.1	108.6	122.1	118.6	123.4	121.1	126.3
5월	112.9	94.0	111.5	115.3	108.6	122.0	118.6	123.3	122.1	127.3
6월	115.9	94.2	111.9	116.3	108.6	122.0	117.7	123.5	123.8	129.4
7월	115.8	94.8	112.4	117.5	108.6	120.9	116.5	122.6	123.7	129.4
8월	115.2	95.4	112.6	118.0	108.6	120.6	116.5	122.1	123.9	129.7
9월	115.3	97.7	112.1	116.7	108.6	121.0	116.2	122.8	123.9	129.8
10월	113.4	98.1	111.6	115.6	108.6	121.8	115.9	123.9	123.8	129.5
11월	113.6	98.3	111.0	114.2	108.6	122.2	117.7	123.9	123.7	129.4
12월	116.4	98.9	111.6	115.6	108.6	122.3	118.5	123.7	123.8	129.4

자료 : 한국은행 『월간물가』

11. 생산자 물가지수(6-4)

2005=100

연 월 별	석유제품				화학물질 및 화학제품	기 초 화학제품	비 료	합성고무 및 플라스틱물질	비누,세정제 및 화장품	기 타 화학제품
	출판물	코크스및 석유제품	코크스 제품	석유제품						
가중치	12.0	59.7	0.1	59.6	55.2	26.4	1.6	10.7	5.2	9.5
2005	100.0	100.0	100.0	100.0	100.0	100.0	100.0	100.0	100.0	100.0
2006	103.6	111.1	102.0	111.1	102.6	105.4	107.7	99.5	98.1	100.5
2007	104.6	117.0	129.2	117.0	106.8	112.6	110.7	100.8	97.9	102.5
2008	107.7	154.7	120.5	154.8	129.8	143.3	186.9	118.2	103.0	114.2
2009	113.2	132.3	288.8	132.0	122.5	123.4	204.9	114.6	105.8	126.4
2010	116.5	149.4	261.7	149.2	133.5	142.5	179.6	124.4	107.5	128.0
1월	114.8	146.6	237.5	146.4	130.4	139.0	194.9	118.5	105.8	125.2
2월	115.1	144.3	237.5	144.1	133.2	142.9	194.9	122.3	106.5	125.3
3월	115.1	147.7	237.5	147.5	132.5	142.4	177.8	122.8	106.6	125.6
4월	115.1	150.6	237.5	150.5	133.5	143.9	177.8	123.5	106.7	126.0
5월	116.1	150.9	237.5	150.8	133.9	144.1	177.8	122.9	107.3	127.2
6월	117.3	148.1	237.5	148.0	134.1	143.1	177.8	125.7	107.5	127.9
7월	117.3	148.2	237.5	148.1	131.5	137.9	177.8	124.1	107.7	129.0
8월	117.3	148.4	237.5	148.3	130.2	135.4	177.8	123.8	107.7	129.2
9월	117.3	147.0	237.5	146.9	131.1	136.8	177.8	124.8	108.0	129.2
10월	117.3	150.0	334.2	149.7	133.3	140.8	177.8	126.0	108.0	129.6
11월	117.3	151.9	334.2	151.6	137.8	149.0	171.4	128.5	108.7	130.5
12월	117.4	159.3	334.2	159.0	140.9	154.3	171.4	130.2	109.3	130.8

자료 : 한국은행 『월간물가』

11. 생산자 물가지수(6-5)

2005=100

연별 월별	의약품		인체 의약품			고무 및 플라스틱 제품			비금속 광물제품	
	화학섬유	의약품	인체 의약품	동물의 약품	기타 의약품	고무 및 플라스틱 제품	고무제품	플라스틱 제 품	비금속 광물제품	유리 및 유리 제품
가중치	1.8	9.0	7.7	0.7	0.6	34.1	5.8	28.3	23.9	6.4
2005	100.0	100.0	100.0	100.1	100.0	100.0	100.0	100.0	100.0	100.0
2006	99.7	99.1	98.9	100.3	100.5	99.9	103.6	99.2	96.3	93.2
2007	102.7	99.1	98.5	103.0	101.5	100.6	108.7	98.9	94.7	90.3
2008	110.0	101.3	99.8	113.8	105.5	110.0	121.0	107.8	105.6	105.0
2009	110.0	105.4	102.8	127.3	113.1	112.8	130.9	109.1	114.2	110.9
2010	120.2	106.6	103.7	131.1	115.6	117.5	136.7	113.5	112.8	104.8
1월	115.1	106.8	104.0	131.1	114.3	113.8	129.9	110.6	113.3	104.5
2월	118.2	106.8	104.0	131.1	114.3	114.9	131.8	111.4	113.5	105.8
3월	117.6	106.8	104.0	131.1	114.3	116.8	136.0	112.9	112.7	103.9
4월	118.4	106.6	103.8	131.1	114.3	117.3	136.8	113.3	112.2	102.0
5월	121.0	106.7	103.9	131.1	114.3	117.5	137.4	113.4	112.5	104.6
6월	122.3	106.6	103.8	131.1	114.3	118.0	137.7	114.0	113.3	106.4
7월	122.2	106.6	103.7	131.1	115.0	118.1	138.1	114.0	113.4	106.0
8월	119.8	106.6	103.7	131.1	115.7	118.2	138.2	114.1	113.2	106.0
9월	120.2	106.6	103.7	131.1	115.7	118.3	138.1	114.2	113.0	105.6
10월	118.7	106.5	103.4	131.1	118.4	118.2	137.9	114.2	112.0	103.8
11월	121.5	106.5	103.4	131.1	118.4	119.0	138.5	115.0	112.1	104.1
12월	127.0	106.5	103.4	131.1	118.5	119.5	140.1	115.3	112.3	104.5

자료 : 한국은행 『월간물가』

11. 생산자 물가지수(6-5)

2005=100

연별 월별					1차금속 제품	1차철강 제품	1차비철 금속제품	금속 주물
	도자기 제품	건축용 점토제품	시멘트 및 석회제품	기타비금속 광물제품				
가중치	0.6	0.8	13.4	2.7	65.6	47.8	13.5	4.3
2005	100.0	100.0	100.0	100.0	100.0	100.0	100.0	100.0
2006	100.4	101.2	94.9	107.7	107.9	97.5	144.5	108.9
2007	102.7	102.9	93.5	106.2	119.8	110.3	156.4	110.1
2008	106.8	119.3	101.3	124.3	147.2	143.9	164.2	130.9
2009	110.1	137.8	108.7	143.4	135.2	132.7	144.5	133.7
2010	111.0	138.0	108.5	146.1	148.3	138.5	184.6	143.6
1월	110.9	138.1	109.8	144.1	136.6	124.5	178.3	141.0
2월	110.9	136.6	109.8	144.1	136.5	124.9	175.9	141.0
3월	110.9	138.1	109.4	143.2	137.5	126.4	175.7	141.1
4월	110.9	138.1	109.2	143.7	143.0	132.0	182.8	141.0
5월	110.9	138.1	108.4	144.4	150.4	141.8	183.1	143.5
6월	111.1	138.1	108.3	147.8	149.4	141.6	178.7	144.0
7월	111.1	138.1	108.4	148.6	150.0	143.3	175.9	144.2
8월	111.1	138.1	108.1	148.7	151.0	143.8	179.0	143.5
9월	111.1	138.1	108.0	148.7	153.5	145.3	186.0	143.7
10월	111.1	138.1	107.4	146.8	155.6	145.9	193.3	145.1
11월	111.2	138.1	107.4	146.8	156.8	146.0	198.0	147.4
12월	111.2	138.1	107.5	146.8	159.3	146.5	208.5	147.4

자료 : 한국은행 『월간물가』

11. 생산자 물가지수(6-6)

2005=100

연별 월별	금속가공제품								
	금속 구조물	금속 구조물	금속단조 압형제품	수공구 및 철물	금속파스너 및나사제품	철선조립 제품	금속 스프링	금속포장 용기	기 타
가중치	27.9	10.3	7.5	2.8	2.3	0.8	0.7	1.9	1.6
2005	100.0	100.0	100.0	100.0	100.0	100.0	100.0	100.0	100.0
2006	100.6	105.3	93.7	100.6	104.2	97.1	102.0	100.8	99.0
2007	101.4	107.2	92.6	103.2	103.7	100.7	101.4	100.4	100.4
2008	118.6	131.5	103.7	109.2	128.1	128.6	105.0	110.1	119.4
2009	125.5	135.6	114.8	114.4	132.4	129.1	115.3	121.0	128.8
2010	131.9	147.1	117.7	115.9	137.7	127.9	121.7	126.1	133.8
1월	124.4	135.2	113.9	114.5	126.5	122.0	122.8	119.1	127.0
2월	124.5	135.1	113.8	114.5	126.5	122.0	122.8	120.1	127.4
3월	125.6	138.1	113.5	115.7	126.5	122.0	121.5	120.1	127.4
4월	128.9	145.3	114.2	115.7	131.9	122.0	121.5	121.4	127.4
5월	132.6	150.2	114.5	116.8	139.2	129.5	121.5	126.9	134.9
6월	132.9	150.5	114.8	116.5	139.2	130.9	121.5	128.7	134.9
7월	134.7	150.7	119.9	116.8	142.1	130.9	121.5	129.4	136.5
8월	135.2	151.8	120.2	116.8	142.3	130.9	121.5	129.7	136.5
9월	135.3	151.8	120.2	116.8	142.3	130.9	121.5	129.7	137.5
10월	136.1	152.2	122.1	115.4	145.4	130.9	121.5	129.2	138.3
11월	136.1	151.9	122.4	115.4	145.4	130.9	121.5	129.2	138.6
12월	136.1	151.9	122.4	115.4	145.4	131.5	121.5	129.2	138.6

자료 : 한국은행 『월간물가』

11. 생산자 물가지수(6-7)

2005=100

연별 월별	전자부품, 컴퓨터, 영상음향 및 통신장비	반도체	전자 부품	컴퓨터및 주변기기	통신 장비	영상및 음향기기	의료정밀 및 광학기		
							의료 기기	측정,시험 향해용기기	
가중치	93.7	20.6	38.7	6.4	20.6	7.4	6.5	1.3	3.8
2005	100.0	100.0	100.0	100.0	100.0	100.0	100.0	100.0	100.0
2006	85.1	79.0	86.5	83.1	87.3	89.8	90.7	102.3	91.2
2007	72.6	66.2	73.0	74.5	75.4	78.5	85.1	102.4	87.4
2008	70.3	66.2	72.0	68.1	70.1	74.6	85.8	102.4	89.7
2009	68.0	70.8	65.5	68.7	67.9	72.7	87.2	102.3	91.9
2010	63.2	67.2	58.8	62.5	65.4	69.4	86.1	104.0	91.0
1월	64.2	66.3	61.0	63.6	66.5	70.2	86.0	103.0	90.8
2월	64.9	66.6	62.5	63.4	66.5	70.3	86.0	103.0	90.8
3월	64.4	65.8	61.9	63.3	66.2	70.2	86.0	103.0	90.7
4월	63.8	66.2	60.4	62.5	66.0	69.5	86.0	104.2	91.0
5월	64.5	68.0	61.5	62.4	65.2	69.7	86.0	104.2	91.0
6월	65.3	70.0	62.2	63.1	65.3	70.0	86.1	104.2	91.0
7월	64.6	69.9	61.0	62.5	65.0	69.6	86.1	104.2	91.0
8월	63.2	69.2	58.0	62.8	65.0	69.4	86.1	104.2	91.0
9월	62.3	67.8	56.6	62.6	64.9	68.7	86.1	104.2	91.0
10월	60.6	66.7	53.6	61.8	64.8	68.4	86.1	104.5	90.9
11월	60.0	65.0	53.0	61.6	64.7	68.4	86.1	104.5	91.1
12월	60.2	65.3	53.5	60.5	64.7	68.4	86.1	104.5	91.1

자료 : 한국은행 『월간물가』

11. 생산자 물가지수(6-8)

2005=100

연별 월별			전기장비	전동기,발전기및 전기변환장치	건전지 및 축전지	절연선 및 케이블	전구 및 조명장치	가정용 기 기	기타 전기장치
	안경,사진및 광학기기	시 계							
가중치	1.3	0.1	35.0	15.0	1.1	5.4	5.8	6.8	0.9
2005	100.0	100.0	100.0	100.0	100.0	100.0	100.0	100.0	100.0
2006	76.5	102.6	107.2	100.6	97.2	147.6	99.7	99.3	93.6
2007	59.8	103.5	109.3	100.4	104.9	162.5	101.6	96.4	91.1
2008	56.5	103.6	112.4	101.8	116.2	172.1	107.3	95.1	91.2
2009	57.1	103.6	112.4	104.0	103.3	165.7	108.4	96.2	91.4
2010	52.7	103.6	116.4	102.7	96.4	194.4	111.1	95.7	90.1
1월	53.9	103.6	115.4	101.9	97.2	191.5	109.9	95.8	90.3
2월	53.9	103.6	115.3	102.2	97.2	189.5	110.0	95.8	90.3
3월	53.9	103.6	115.9	102.2	97.2	193.8	110.0	95.7	89.6
4월	51.9	103.6	116.4	102.4	96.4	197.1	109.9	95.4	89.6
5월	51.9	103.6	115.5	103.0	96.4	189.1	110.0	95.7	90.2
6월	52.5	103.6	115.3	103.5	96.4	186.3	110.1	95.6	90.2
7월	52.5	103.6	115.2	103.4	96.4	185.7	110.0	95.8	90.2
8월	52.5	103.6	115.7	103.1	96.4	188.8	111.5	95.7	90.2
9월	52.5	103.6	116.4	102.8	96.9	192.7	113.0	95.5	90.2
10월	52.5	103.6	117.8	102.7	94.9	201.9	113.1	95.9	90.2
11월	51.9	103.6	118.2	102.7	95.7	204.5	112.8	95.8	90.2
12월	51.9	103.6	119.4	102.9	95.9	211.4	112.8	95.8	90.2

자료 : 한국은행 『월간물가』

11. 생산자 물가지수(6-9)

2005=100

연별 월별	기타기계 및장비	일반목적용 기계	특수목적용 기계	자동차 및 트레일러	기 타		가구 및 기타공산품	가 구	기 타 공산품	전력, 수도 및 가스
					자동차	운수장비				
가중치	50.8	28.2	22.6	61.0	60.7	0.3	12.4	8.1	4.3	44.5
2005	100.0	100.0	100.0	100.0	100.0	100.0	100.0	100.0	100.0	100.0
2006	99.4	102.0	96.1	102.0	102.0	101.4	100.4	101.5	98.3	107.4
2007	99.3	103.6	93.9	102.8	102.8	102.5	105.2	102.6	110.1	111.2
2008	103.6	108.8	97.1	104.4	104.4	103.6	115.9	102.1	141.9	115.9
2009	108.2	114.7	100.0	105.7	105.6	119.7	115.8	107.1	132.2	123.7
2010	108.3	113.7	101.6	107.8	107.7	125.9	119.7	108.4	141.0	128.7
1월	107.7	113.5	100.5	106.5	106.5	123.4	118.3	108.2	137.1	127.5
2월	107.7	113.4	100.5	106.5	106.5	123.4	118.6	108.2	138.2	127.4
3월	107.5	113.1	100.5	107.3	107.2	125.7	119.6	108.3	140.9	127.6
4월	107.6	113.2	100.7	107.3	107.2	125.7	120.3	107.8	143.9	127.8
5월	107.6	113.1	100.7	107.2	107.1	125.7	120.6	107.8	144.8	127.7
6월	107.8	113.1	101.2	107.2	107.1	125.7	119.2	107.8	140.5	127.7
7월	108.0	113.2	101.4	107.9	107.8	125.7	118.3	108.5	136.6	127.8
8월	108.0	113.3	101.4	108.8	108.7	126.0	119.6	108.8	139.9	129.4
9월	108.9	114.2	102.2	108.8	108.7	126.0	120.0	108.8	141.0	131.6
10월	109.2	114.6	102.5	108.7	108.6	128.0	120.6	108.7	143.2	131.9
11월	109.6	114.7	103.2	108.7	108.7	128.0	119.7	108.7	140.6	129.2
12월	110.0	114.7	104.0	108.8	108.7	128.0	121.3	108.7	145.0	129.3

자료 : 한국은행 『월간물가』

11. 생산자 물가지수(6-10)

2005=100

연별 월별				서비스	운수						통신
	전력	수도	도시가스 및 증기			여객 운송	화물 운송	운송보조 서비스	하역	창고	
가중치	27.4	3.0	14.1	264.4	61.6	24.2	28.0	6.3	2.1	1.0	48.6
2005	100.0	100.0	100.0	100.0	100.0	100.0	100.0	100.0	100.0	100.0	100.0
2006	102.1	102.4	118.8	102.2	102.6	105.7	99.8	102.7	104.1	102.7	100.3
2007	105.5	106.2	123.3	104.6	105.2	108.9	101.9	102.9	107.9	118.1	99.7
2008	105.5	111.5	137.1	107.2	111.9	112.6	113.1	102.6	110.6	122.1	98.9
2009	111.8	112.3	149.2	108.0	113.9	116.6	113.9	102.5	111.0	123.5	98.9
2010	116.1	113.3	156.5	109.8	115.1	119.6	113.9	102.5	113.4	119.4	98.1
1월	114.9	113.4	154.8	109.3	114.1	118.2	113.2	102.5	111.0	119.1	98.8
2월	114.9	112.6	154.8	109.1	114.0	117.8	113.4	102.5	111.0	119.1	98.8
3월	114.9	112.6	155.5	109.1	113.8	117.6	112.9	102.5	113.7	119.1	98.3
4월	114.9	113.4	155.7	109.5	114.5	119.3	112.9	102.5	113.7	119.1	98.2
5월	114.9	113.4	155.4	109.6	115.3	119.6	114.3	102.5	113.7	119.1	98.1
6월	114.9	113.4	155.5	109.6	115.2	119.0	114.7	102.5	113.7	119.1	98.0
7월	114.9	113.4	155.8	109.8	115.1	120.2	113.5	102.5	113.7	119.1	98.0
8월	117.8	113.4	155.2	109.9	115.3	121.0	113.3	102.5	113.7	119.1	98.0
9월	117.8	113.4	162.4	109.9	115.2	120.1	113.8	102.5	114.0	119.3	97.8
10월	117.8	113.4	163.0	110.3	115.7	121.5	113.7	102.6	114.0	119.3	97.8
11월	117.8	113.4	154.8	110.5	116.4	120.7	115.9	102.6	114.0	120.9	97.8
12월	117.8	113.4	155.0	110.5	116.3	120.7	115.6	102.6	114.0	120.9	97.3

자료 : 한국은행 『월간물가』

11. 생산자 물가지수(6-11)

2005=100

연별 월별									부동 산	리스 및 임대	리스
	우편	전기 통신	기타 전기통신	금융	은행	비은행및 여신전문기관	보험	증권			
가중치	2.4	37.3	8.9	27.4	5.5	6.0	8.7	7.2	42.3	2.5	1.2
2005	100.0	100.0	100.0	100.0	100.0	100.0	100.0	100.0	100.0	100.0	100.0
2006	101.5	99.6	102.8	107.0	100.1	101.8	100.3	124.6	101.2	97.4	95.7
2007	105.2	98.1	104.4	114.4	98.6	106.0	100.2	150.7	103.3	95.9	94.3
2008	105.2	97.2	104.3	106.0	98.3	102.5	99.6	122.3	106.3	101.5	101.6
2009	105.2	97.2	104.3	101.1	98.7	97.8	96.9	110.7	109.0	105.2	102.5
2010	105.2	96.5	102.8	104.6	98.7	98.9	97.3	122.6	110.6	104.4	93.1
1월	105.2	97.1	104.3	104.6	98.7	100.9	96.3	122.1	110.1	104.8	95.1
2월	105.2	97.1	104.3	102.7	98.7	99.8	96.4	115.7	110.2	104.5	95.3
3월	105.2	96.5	103.8	103.7	98.7	99.4	96.4	119.8	110.3	104.0	94.0
4월	105.2	96.5	103.3	104.4	98.7	99.2	96.9	122.2	110.3	103.4	92.7
5월	105.2	96.5	102.8	102.8	98.7	98.3	96.4	117.2	110.5	104.1	92.4
6월	105.2	96.5	102.3	103.2	98.7	98.6	96.5	118.7	110.6	105.1	94.7
7월	105.2	96.5	102.3	103.7	98.7	99.0	96.5	120.2	110.7	105.0	94.3
8월	105.2	96.5	102.3	103.6	98.7	98.7	96.5	120.1	110.7	104.5	93.3
9월	105.2	96.3	102.3	104.8	98.7	98.7	98.7	122.0	110.8	104.3	92.6
10월	105.2	96.3	102.0	106.5	98.7	98.3	98.5	128.9	110.8	103.1	90.4
11월	105.2	96.3	102.0	107.1	98.7	98.1	99.0	130.8	110.8	104.5	91.0
12월	105.2	95.7	102.0	107.9	98.7	98.3	99.2	133.4	110.9	104.9	91.7

자료 : 한국은행 『월간물가』

11. 생산자 물가지수(6-12)

2005=100

연별 월별										
	임대	광고	전문서 비스	법무및회계 서비스	건설및공학 서비스	컴퓨터관련 서비스	기타서 비스	사업지원 서비스	위생 서비스	숙박
가중치	1.3	7.6	43.3	6.8	13.5	23.0	31.1	19.7	7.3	4.1
2005	100.0	100.0	100.0	100.0	100.0	100.0	100.0	100.0	100.0	100.0
2006	99.0	100.5	102.5	100.3	106.3	101.0	102.0	102.9	100.3	100.5
2007	97.3	100.0	106.1	99.1	112.9	104.2	103.8	105.3	101.6	100.7
2008	101.4	102.7	113.4	101.0	132.9	105.6	106.3	108.6	102.7	102.1
2009	107.7	103.3	115.8	100.8	140.2	105.8	105.7	109.3	97.4	103.3
2010	114.7	101.7	121.2	100.8	155.4	107.2	107.3	111.5	97.3	105.4
1월	113.8	103.7	119.4	100.3	152.2	105.8	106.6	111.3	96.6	102.0
2월	112.9	103.7	119.3	100.3	152.0	105.8	106.9	111.7	97.0	100.9
3월	113.2	101.2	120.0	100.3	153.1	106.4	106.8	111.3	96.9	102.6
4월	113.2	101.1	121.3	100.9	154.8	107.6	106.9	111.3	97.0	103.6
5월	115.0	101.1	121.6	100.9	155.8	107.6	107.1	111.3	97.0	104.4
6월	114.8	101.1	121.5	100.9	155.6	107.6	107.0	111.5	97.0	103.7
7월	114.8	101.1	121.5	100.9	155.6	107.6	107.9	111.5	97.0	109.9
8월	114.8	101.4	121.6	100.9	155.8	107.7	108.1	111.5	97.0	111.7
9월	115.2	101.4	122.0	100.9	157.0	107.7	107.3	111.5	97.0	105.8
10월	114.8	101.4	122.1	100.9	157.3	107.7	107.9	111.5	98.3	107.5
11월	117.0	101.4	122.1	100.9	157.5	107.7	107.9	111.5	98.5	107.4
12월	117.0	101.4	122.4	100.9	158.4	107.7	107.7	111.5	98.5	105.4

자료 : 한국은행 『월간물가』

12. 전도시 소비자 물가지수(3-1)

2005=100

연 월 별	총지수	식료품 · 비주 류음료	식료품		주류· 담배	주류		의복· 신발	의류
			식료품	차와 음료		주류	담배		
가중치	1,000.0	140.4	133.4	7.0	14.6	3.8	10.8	58.4	51.2
2005	100.0	100.0	100.0	100.0	100.0	100.0	100.0	100.0	100.0
2006	102.2	100.5	100.4	102.4	99.8	99.3	100.0	102.7	103.0
2007	104.8	103.0	102.8	107.7	100.2	100.8	100.0	105.4	105.8
2008	109.7	108.2	107.6	118.5	100.8	102.9	100.0	108.1	108.4
2009	112.8	116.3	115.6	129.5	101.9	107.3	100.0	113.6	114.1
2010	116.1	123.8	123.3	133.4	102.3	108.8	100.0	116.9	117.8
1월	114.2	117.6	116.9	131.4	102.3	108.8	100.0	116.5	117.2
2월	114.6	119.1	118.5	131.4	102.3	108.8	100.0	116.3	117.0
3월	115.0	120.5	119.9	131.1	102.3	108.7	100.0	116.3	117.0
4월	115.6	123.0	122.5	132.3	102.2	108.6	100.0	116.3	117.0
5월	115.7	121.8	121.2	133.3	102.2	108.6	100.0	116.6	117.3
6월	115.5	119.8	119.1	133.3	102.3	108.7	100.0	117.1	117.9
7월	115.9	121.5	120.8	134.1	102.2	108.6	100.0	117.2	117.9
8월	116.3	123.6	123.1	134.1	102.3	108.9	100.0	117.2	117.9
9월	117.6	131.7	131.5	134.1	102.4	109.1	100.0	117.3	118.0
10월	117.8	132.2	132.1	134.1	102.4	109.2	100.0	117.2	118.1
11월	117.1	126.9	126.4	135.0	102.4	109.2	100.0	116.6	119.2
12월	117.8	128.1	127.7	136.4	102.3	108.9	100.0	118.4	119.2

자료 : 통계청 『물가연보』

12. 전도시 소비자 물가지수(3-2)

2005=100

연 월 별	신발	주거및 수도· 광열					가구집 기·가 사용품		
		집세	주택설비 수리	수도· 기타주거	광열	가구	침구· 직물제품		
가중치	7.2	170.4	97.5	6.8	22.4	41.7	7.9	2.4	2.4
2005	100.0	100.0	100.0	100.0	100.0	100.0	100.0	100.0	100.0
2006	100.4	102.9	100.4	102.0	104.1	107.8	101.8	103.0	100.1
2007	102.4	105.2	102.2	103.4	108.2	110.5	105.9	108.5	101.5
2008	105.8	109.7	104.5	109.2	113.4	119.6	111.2	114.4	106.9
2009	109.7	110.9	106.2	113.4	115.4	118.9	116.3	123.3	114.6
2010	110.4	113.6	108.1	114.6	117.2	123.6	117.3	125.4	117.0
1월	111.3	112.4	107.0	112.9	117.0	122.1	116.3	125.0	115.8
2월	111.2	112.7	107.2	112.8	118.5	122.0	116.6	125.0	115.8
3월	111.1	112.8	107.4	112.8	117.9	122.3	116.9	124.2	115.8
4월	111.2	113.0	107.6	112.9	117.5	122.6	116.9	124.2	115.7
5월	111.1	113.2	107.8	113.1	117.5	122.8	117.4	125.3	115.8
6월	111.1	113.2	108.1	114.6	116.5	122.8	117.3	125.3	115.8
7월	111.7	113.4	108.2	115.1	116.4	122.9	117.0	125.3	115.8
8월	111.7	113.7	108.4	115.8	117.0	123.5	117.6	126.1	118.7
9월	112.5	114.5	108.6	116.0	116.6	126.2	117.7	126.1	118.6
10월	111.3	114.6	108.8	116.1	116.6	126.4	118.1	126.1	118.7
11월	98.2	114.3	109.1	116.3	116.8	124.1	117.9	126.1	118.7
12월	112.4	114.8	109.5	116.4	117.6	125.0	118.4	126.1	118.7

자료 : 통계청 『물가연보』

12. 전도시 소비자 물가지수(3-3)

2005=100

연 월 별	가정용 가구	주방용품	가사용품· 서비스	보건의 료	의약품· 의료용품	의료 서비스	기타	교통	차량 구입비
2005	100.0	100.0	100.0	100.0	100.0	100.0	100.0	100.0	100.0
2006	98.6	100.8	104.5	102.0	100.7	102.7	103.0	104.6	103.0
2007	97.7	106.1	112.8	103.8	100.4	105.8	107.7	108.4	103.7
2008	100.1	112.5	120.3	105.8	100.7	108.9	111.7	117.9	104.6
2009	102.0	115.2	126.3	108.1	101.9	111.8	113.5	113.7	105.4
2010	100.6	115.6	129.0	110.2	102.6	114.7	115.9	119.3	107.3
1월	101.0	113.9	126.3	109.7	102.4	114.1	114.8	117.6	107.4
2월	100.9	116.4	127.0	109.8	102.4	114.2	114.9	117.4	107.0
3월	100.8	116.2	128.2	109.9	102.5	114.3	115.3	118.4	106.9
4월	100.8	112.6	128.8	109.9	102.5	114.3	115.5	119.5	107.3
5월	100.8	115.5	129.1	110.0	102.6	114.5	115.5	119.8	107.3
6월	100.3	115.3	129.5	110.1	102.6	114.6	115.6	119.3	107.3
7월	99.8	116.1	128.9	110.3	102.6	114.9	115.8	119.9	107.3
8월	100.2	116.3	129.2	110.4	102.7	115.0	116.4	119.9	107.4
9월	100.3	116.1	129.5	110.4	102.7	115.0	116.6	119.0	107.6
10월	100.9	114.4	130.3	110.3	102.3	115.1	116.8	119.3	107.2
11월	100.6	115.3	130.0	110.5	102.7	115.2	117.0	119.7	107.0
12월	100.4	118.7	130.8	110.6	102.9	115.2	117.0	121.9	107.5

자료 : 통계청 『물가연보』

12. 전도시 소비자 물가지수(3-4)

2005=100

연 월 별	차량연료 · 운영비	교통수단 이용료	통신	우편·전화·정보			교양·오락	교양오락 기구
				우편 서비스	전화기	전화·정보 이용료		
가중치	57.4	29.9	60.2	0.1	3.6	56.5	56.3	9.3
2005	100.0	100.0	100.0	100.0	100.0	100.0	100.0	100.0
2006	105.9	103.3	98.7	101.0	78.7	100.0	97.9	80.9
2007	109.1	110.4	96.7	106.0	62.8	98.9	96.4	66.9
2008	125.6	112.9	95.3	106.0	59.1	97.6	98.0	60.1
2009	116.3	114.8	95.2	106.0	57.1	97.6	100.3	60.5
2010	125.1	116.9	94.3	106.0	56.0	96.7	101.2	52.7
1월	122.2	116.1	95.0	106.0	56.1	97.5	100.3	55.3
2월	122.0	116.1	95.0	106.0	56.1	97.5	100.5	54.5
3월	124.1	115.9	94.2	106.0	56.1	96.6	100.5	54.1
4월	125.8	116.2	94.2	106.0	56.0	96.6	100.6	53.2
5월	126.3	116.3	94.2	106.0	56.0	96.6	100.8	52.7
6월	125.6	116.2	94.2	106.0	56.0	96.6	100.5	52.5
7월	126.1	117.0	94.2	106.0	56.0	96.6	102.1	52.4
8월	125.5	118.1	94.2	106.0	56.0	96.6	102.1	52.0
9월	124.1	117.5	94.2	106.0	55.9	96.6	102.1	51.8
10월	124.7	117.7	94.2	106.0	56.0	96.6	101.8	51.8
11월	125.6	117.5	94.2	106.0	55.9	96.6	101.5	51.4
12월	129.1	118.5	93.3	106.0	55.9	95.7	101.7	50.8

자료 : 통계청 『물가연보』

12. 전도시 소비자 물가지수(3-5)

2005=100

연 월 별					교 육	유치원 초등교육	중등교육	고등교육
	악기· 오락용품	교양·오락 서비스	도서·신문 및 문방구	단체여행				
가중치	5.8	22.3	10.9	8.0	110.9	36.3	40.0	26.6
2005	100.0	100.0	100.0	100.0	100.0	100.0	100.0	100.0
2006	100.7	100.8	102.3	101.6	104.9	103.4	105.7	106.5
2007	101.5	101.6	105.3	100.4	111.2	110.3	111.1	114.1
2008	102.4	103.4	109.7	107.8	117.2	115.1	116.9	122.6
2009	109.9	105.3	115.7	104.3	120.1	118.5	119.6	125.0
2010	112.7	107.1	119.0	108.6	122.8	122.2	122.3	126.3
1월	113.9	106.5	116.2	103.6	121.0	119.7	120.4	125.3
2월	116.1	106.6	116.2	104.5	121.3	119.9	120.9	125.3
3월	113.9	106.9	118.2	103.0	122.8	122.2	122.2	126.5
4월	113.4	107.0	118.3	104.6	123.0	122.4	122.5	126.5
5월	113.4	107.2	118.4	106.2	123.1	122.5	122.6	126.5
6월	110.8	107.2	118.4	105.9	123.1	122.6	122.6	126.5
7월	110.5	107.3	119.4	115.7	123.1	122.7	122.6	126.5
8월	110.2	107.3	119.6	116.4	123.1	122.7	122.6	126.5
9월	112.3	107.3	121.1	112.6	123.2	122.7	122.6	126.6
10월	112.5	107.4	121.2	110.3	123.2	122.8	122.7	126.6
11월	111.7	107.5	120.2	110.1	123.3	122.8	122.7	126.6
12월	113.9	107.5	120.4	110.2	123.4	122.9	122.8	126.6

자료 : 통계청 『물가연보』

12. 전도시 소비자 물가지수(3-6)

2005=100

연 별 월 별	외식·숙박				기타잡비	이미용	개인용품	기타 서비스
	기타교육	외식·숙박	외식	숙박				
가중치	8.0	132.7	130.6	2.1	53.8	34.8	8.4	10.6
2005	100.0	100.0	100.0	100.0	100.0	100.0	100.0	100.0
2006	101.9	101.9	101.9	102.3	104.9	101.9	112.6	108.5
2007	105.7	103.8	103.9	103.7	109.2	104.5	122.6	113.9
2008	110.4	108.8	108.8	106.6	119.1	109.4	159.2	119.4
2009	114.0	113.0	113.0	110.0	127.9	115.5	193.1	116.8
2010	116.4	115.6	115.6	114.8	132.6	118.2	214.6	115.1
1월	115.5	114.3	114.3	113.8	129.3	116.7	198.5	115.5
2월	116.4	114.8	114.8	112.4	129.5	117.0	199.3	115.3
3월	115.8	114.9	114.9	113.3	129.6	117.2	198.9	115.3
4월	116.0	115.1	115.1	113.7	129.4	117.1	199.4	114.4
5월	116.1	115.4	115.4	113.7	131.1	116.9	211.1	114.4
6월	116.2	115.6	115.6	114.2	133.2	117.5	221.9	114.4
7월	116.3	115.8	115.7	117.6	133.3	118.4	220.0	113.7
8월	116.4	115.9	115.9	117.2	133.1	118.7	216.7	113.8
9월	116.5	116.1	116.1	113.8	134.6	119.5	220.8	116.1
10월	116.6	116.3	116.4	115.4	135.0	119.7	222.7	115.8
11월	117.0	116.4	116.4	116.9	136.1	119.6	229.4	116.1
12월	118.0	116.6	116.6	115.5	137.3	119.8	236.4	116.2

자료 : 통계청 『물가연보』

13. 통합재정수지(2-1)

단위:10억원

연 월 별	총수입	경상 수입	조세수 입						사회보장 기여금	세외 수입	자본 수입
				소득세및 이익세	재산세	재화및 용역	관세	기타			
2005	191.4	190.2	127.5	54.5	4.7	53.4	6.3	8.6	24.9	37.8	1.3
2006	209.6	208.1	138.0	60.4	6.3	55.0	6.9	9.5	27.3	42.7	1.5
2007	243.6	241.7	161.5	74.3	8.7	59.8	7.4	11.2	29.7	50.5	1.9
2008	250.7	248.8	167.3	75.5	7.7	63.1	8.8	12.3	32.9	48.6	1.9
2009	250.8	248.3	164.5	69.7	7.2	63.5	9.2	15.0	33.9	49.8	2.5
2010	270.9	268.5	177.7	74.7	7.8	71.0	10.7	13.5	35.6	55.2	2.4

연 월 별	총지출 및 순융자	경상 지출	재화및 용역	이자 지급			보조금및 강상이전	보조금	지방정부 경산이전
					국내	국외			
2005	186.6	158.9	36.2	8.7	8.4	0.3	111.4	0.7	51.6
2006	203.6	171.3	39.0	9.8	9.5	0.3	120.0	0.8	55.6
2007	206.6	173.3	41.3	10.2	10.2	0.0	119.6	0.7	62.6
2008	234.9	200.9	45.4	10.4	10.4	0.0	142.8	0.7	78.9
2009	268.4	215.1	48.7	11.5	11.5	0.0	151.8	0.6	77.0
2010	254.2	216.9	49.8	13.4	13.4	0.0	151.0	0.6	77.7

주 : 2008년 이후 자료는 잠정치임

자료 : 기획재정부

13. 통 합 재 정 수 지(2-2)

단위:10억원

연 월 별				기업 특별회계 경상지출	자본 지출	고정자산 취득	재고자산 매입	토지및무형 자산매입	기업특별회 계자본지출
	비영리기구 경상이전	가계경상 이전	해외경상 이전						
2005	33.0	25.3	0.8	2.6	24.6	9.1	0.0	2.3	0.4
2006	33.9	28.9	0.8	2.6	26.5	8.3	0.0	2.2	0.5
2007	24.4	30.9	1.0	2.2	26.2	9.3	0.0	2.3	0.5
2008	27.6	34.6	0.9	2.4	28.4	9.4	0.0	2.8	0.3
2009	34.6	38.5	1.0	3.1	35.2	11.5	0.0	3.6	0.4
2010	30.3	41.4	1.1	2.7	34.2	12.6	0.0	3.0	0.4

연 월 별			통합 재정수지	보전 재원						국외
	자본이 전	순융자			국내	예금은 행	국제	국고 시재	기타	
2005	12.9	3.0	4.9	-4.9	-0.7	0.5	29.5	0.2	-30.8	-2.8
2006	15.4	5.7	6.0	-6.0	-2.8	-0.9	25.4	1.9	-29.2	-0.8
2007	14.1	7.1	37.0	-37.0	-33.0	40.1	5.0	-9.7	-68.3	-0.8
2008	15.9	5.5	15.9	-15.9	-10.9	36.0	5.5	14.6	-67.0	-0.9
2009	19.7	18.0	-17.6	17.6	18.6	-5.3	46.9	0.1	-23.1	-1.0
2010	18.2	3.1	16.7	-16.7	-15.9	-9.9	15.9	-3.6	-18.2	-0.8

주 : 2008년 이후 자료는 잠정치임

자료 : 기획재정부

14. 국내 총생산에 대한 지출

단위:10억원,%

구 분	당 해 년 가 격					
	2005	2006	2007	2008	2009	2010 ^P
	금 액					
최 종 소 비 지 출	585,440.6	626,818.3	673,526.3	718,571.6	746,294.9	795,460.7
민 간	465,430.5	494,917.6	530,264.1	561,627.5	575,970.2	615,406.9
가 계	454,027.0	482,616.6	516,536.3	546,734.2	560,041.2	598,311.2
비 영 리 단 체	11,403.5	12,301.0	13,727.9	14,893.3	15,929.0	17,095.7
정 부	120,010.1	131,900.7	143,262.2	156,944.1	170,324.7	180,053.8
총 자 본 형 성	256,865.9	269,187.8	286,917.6	320,368.8	279,858.1	341,902.8
총 고 정 자 본 형 성	249,689.7	260,650.9	278,167.9	300,794.1	309,714.0	335,889.5
건 설 투 자	155,365.4	160,823.2	170,917.4	185,005.6	194,626.9	199,926.1
설 비 투 자	79,566.2	83,846.9	89,992.8	97,431.1	96,261.6	116,780.6
무 형 고 정 투 자	14,758.1	15,980.8	17,257.7	18,357.3	18,825.5	19,182.7
재 고 증 감	7,176.2	8,536.8	8,749.7	19,574.7	-29,856.0	6,013.4
재 화와서비스의수출	339,756.8	360,625.3	408,754.1	544,110.7	529,645.1	614,451.0
(공제)재화와서비스의수입	316,377.6	348,022.9	394,026.2	556,197.9	490,188.3	581,735.8
통 계 상 불 일 치	-444.8	135.3	-158.9	-401.4	-573.0	2,724.0
국내총생산에대한지출	865,240.9	908,743.8	975,013.0	1,026,451.8	1,065,036.8	1,172,803.4
	구 성 비					
최 종 소 비 지 출	67.7	69.0	69.1	70.0	70.1	67.8
민 간	53.8	54.5	54.4	54.7	54.1	52.5
가 계	52.5	53.1	53.0	53.3	52.6	51.0
비 영 리 단 체	1.3	1.4	1.4	1.5	1.5	1.5
정 부	13.9	14.5	14.7	15.3	16.0	15.4
총 자 본 형 성	29.7	29.6	29.4	31.2	26.3	29.2
총 고 정 자 본 형 성	28.9	28.7	28.5	29.3	29.1	28.6
건 설 투 자	18.0	17.7	17.5	18.0	18.3	17.0
설 비 투 자	9.2	9.2	9.2	9.5	9.0	10.0
무 형 고 정 투 자	1.7	1.8	1.8	1.8	1.8	1.6
재 고 증 감	0.8	0.9	0.9	1.9	-2.8	0.5
재 화와서비스의수출	39.3	39.7	41.9	53.0	49.7	52.4
(공제)재화와서비스의수입	36.6	38.3	40.4	54.2	46.0	49.6
통 계 상 불 일 치	-0.1	0.0	0.0	0.0	-0.1	0.2
국내총생산에대한지	100.0	100.0	100.0	100.0	100.0	100.0

자료 : 한국은행

국내 총생산에 대한 지출

단위:10억원,%

구 분	2005년연쇄가격					
	2005	2006	2007	2008	2009	2010 ^P
	금 액					
최 종 소 비 지 출	585,440.6	615,347.9	646,907.0	659,543.8	667,527.9	693,451.6
민 간	465,430.5	487,439.0	512,094.8	518,820.8	518,776.0	540,254.7
가 계	454,027.0	475,551.5	499,316.4	505,603.1	505,017.7	525,772.8
비 영 리 단 체	11,403.5	11,887.5	12,772.8	13,201.9	13,720.0	14,435.2
정 부	120,010.1	127,908.9	134,806.9	140,633.6	148,471.7	152,948.6
총 자 본 형 성	256,865.9	268,215.8	277,729.0	277,772.8	240,411.7	277,460.4
총 고 정 자 본 형 성	249,689.7	258,198.6	269,079.9	263,848.0	261,233.7	279,474.4
건 설 투 자	155,365.4	156,184.6	158,426.6	153,942.0	159,186.0	156,975.7
설 비 투 자	79,566.2	86,077.3	94,069.5	93,110.0	83,939.3	104,959.6
무 형 고 정 투 자	14,758.1	15,936.7	16,825.1	17,164.1	17,457.4	17,663.4
재 고 증 감	7,176.2	10,017.2	7,201.7	13,158.6	-17,101.8	-6,995.8
재 화 와 서 비 스 의 수 출	339,756.8	378,374.7	426,070.6	454,248.9	448,813.8	514,032.7
(공제)재 화 와 서 비 스 의 수 입	316,377.6	352,087.7	393,207.1	410,567.7	377,795.8	441,692.8
통 계 상 불 일 치	-444.8	198.3	91.3	-323.6	-528.1	-1,028.7
국내총생산에 대한 지출	865,240.9	910,048.9	956,514.5	978,498.8	981,625.1	1,042,111.3
	증 감 륜					
최 종 소 비 지 출	4.6	5.1	5.1	2.0	1.2	3.9
민 간	4.6	4.7	5.1	1.3	0.0	4.1
가 계	4.6	4.7	5.0	1.3	-0.1	4.1
비 영 리 단 체	5.2	4.2	7.4	3.4	3.9	5.2
정 부	4.3	6.6	5.4	4.3	5.6	3.0
총 자 본 형 성	2.3	4.4	3.5	0.0	-13.5	15.4
총 고 정 자 본 형 성	1.9	3.4	4.2	-1.9	-1.0	7.0
건 설 투 자	-0.4	0.5	1.4	-2.8	3.4	-1.4
설 비 투 자	5.3	8.2	9.3	-1.0	-9.8	25.0
무 형 고 정 투 자	8.0	8.0	5.6	2.0	1.7	1.2
재 고 증 감	22.1	39.6	-28.1	82.7	-230.0	-59.1
재 화 와 서 비 스 의 수 출	7.8	11.4	12.6	6.6	-1.2	14.5
(공제)재 화 와 서 비 스 의 수 입	7.6	11.3	11.7	4.4	-8.0	16.9
통 계 상 불 일 치	-184.9	-144.6	-54.0	-454.4	63.2	94.8
국내총생산에 대한 지	4.0	5.2	5.1	2.3	0.3	6.2

자료 : 한국은행

15. 경제활동별 국내총생산 및 국민총소득(2-1)

1) 당해년 가격

단위 : 10억원

연 별	국내총생산 (시장가격)(A =B+C)	총부가가치 (기초가격) (B)				
			농림어업	광공업	광업	제조업
2005	865,240.9	775,889.6	25,853.0	215,639.1	1,992.9	213,646.2
2006	908,743.8	814,686.1	25,751.2	222,866.0	1,925.8	220,940.1
2007	975,013.0	874,782.0	25,208.8	240,612.1	2,001.2	238,610.9
2008	1,026,451.8	919,688.0	24,686.0	258,545.5	2,336.0	256,209.4
2009	1,065,036.8	958,836.0	26,615.0	268,798.7	2,220.5	266,578.2
2010p	1,172,803.4	1,057,011.8	27,018.7	325,287.3	2,237.3	323,049.9

자료 : 한국은행 국민소득팀

2) 연 쇠 가 격

단위 : 10억원

연 별	국내총생산 (시장가격)(A =B+C)	총부가가치 (기초가격) (B)				
			농림어업	광공업	광업	제조업
2005	865,240.9	775,889.6	25,853.0	215,639.1	1,992.9	213,646.2
2006	910,048.9	815,680.2	26,240.2	232,884.5	1,991.9	230,892.6
2007	956,514.5	859,517.6	27,294.0	249,315.6	1,909.8	247,408.1
2008	978,498.8	881,436.8	28,826.9	256,382.8	1,922.1	254,466.7
2009	981,625.1	886,241.0	29,759.2	252,470.4	1,906.0	250,567.7
2010p	1,042,111.3	940,853.2	28,475.4	289,314.2	1,758.2	287,600.1

자료 : 한국은행 국민소득팀

15. 경제활동별 국내총생산 및 국민총소득(2-2)

1) 당해년 가격

단위:10억원

연 별						
	전기가스및 수도사업	건설업	서비스업	도소매 및 음식숙박업	운수 및 보관업	금 융 보험업
2005	17,611.5	59,284.5	457,501.5	82,469.7	35,292.2	53,394.8
2006	18,546.9	61,359.3	486,162.8	87,320.8	36,424.2	55,234.7
2007	19,155.3	64,979.0	524,826.8	93,405.5	40,070.5	61,114.0
2008	12,298.6	64,612.2	559,545.8	100,419.3	41,613.1	65,132.2
2009	17,258.2	66,576.6	579,587.5	103,994.8	40,162.5	65,035.5
2010p	21,044.6	68,800.8	614,860.3	114,245.4	42,909.6	72,476.6

자료 : 한국은행 국민소득팀

2) 연 쇠 가 격

단위 : 10억원

연 별						
	전기가스및 수도사업	건설업	서비스업	도소매 및 음식숙박업	운수 및 보관업	금 융 보험업
2005	17,611.5	59,284.5	457,501.5	82,469.7	35,292.2	53,394.8
2006	18,332.9	60,564.4	477,658.1	85,792.6	37,082.6	55,611.7
2007	19,026.2	62,134.9	501,958.6	90,291.3	39,136.8	61,614.4
2008	20,199.0	60,611.1	515,812.4	91,512.4	41,033.4	64,612.2
2009	21,023.6	61,716.0	521,785.7	90,725.7	38,666.2	67,425.2
2010p	22,020.4	61,681.6	539,994.7	96,878.5	42,367.1	69,080.2

자료 : 한국은행 국민소득팀

15. 경제활동별 국내총생산 및 국민총소득(2-3)

1) 당해년 가격

단위:10억원

연 별						
	부동산및 임대업	정보통신업	사업 서비스업	공공행정 및 국방	교육 서비스업	보건 및 사회복지 서비스업
2005	63,215.4	36,255.7	37,892.5	48,200.9	46,502.1	28,558.2
2006	65,534.7	37,969.9	41,292.3	52,262.6	51,036.7	31,617.7
2007	69,435.7	39,198.1	45,056.0	55,515.9	55,554.4	35,451.6
2008	71,886.2	39,666.8	49,905.7	59,396.8	60,940.1	38,452.1
2009	74,361.1	41,225.0	51,001.9	63,706.6	63,448.7	43,092.1
2010p	74,773.1	43,159.5	53,956.6	66,031.0	65,139.4	47,332.0

자료 : 한국은행 국민소득팀

2) 연 쇠 가 격

단위 : 10억원

연 별						
	부동산및 임대업	정보통신업	사업 서비스업	공공행정 및 국방	교육 서비스업	보건 및 사회복지 서비스업
2005	63,215.4	36,255.7	37,892.5	48,200.9	46,502.1	28,558.2
2006	64,603.9	38,238.7	39,720.8	50,520.8	48,532.9	30,389.3
2007	65,524.8	39,664.7	41,800.2	52,183.9	49,971.2	32,905.8
2008	66,491.6	41,024.7	42,990.6	52,903.0	51,619.6	34,197.6
2009	66,368.7	41,933.8	42,727.5	54,887.7	52,135.1	36,897.6
2010p	66,570.8	43,473.1	43,211.9	55,821.1	52,658.8	39,509.6

자료 : 한국은행 국민소득팀

XVII. 전 국 통 계

15. 경제활동별 국내총생산 및 국민총소득(2-4)

1) 당해년 가격

단위:10억원

연 별			순생산물세 (C)	국외순수취 요소소득(D)	국민총소득 (E=A+D)
	문화및오락 서비스업	기타 서비스업			
2005	10,110.7	15,609.5	89,351.3	-813.7	864,427.3
2006	10,859.2	16,610.1	94,057.8	1,390.3	910,134.2
2007	12,209.1	17,816.1	100,231.0	1,800.9	976,813.9
2008	13,048.9	19,084.6	106,763.8	7,663.6	1,034,115.4
2009	13,693.8	19,865.5	106,200.8	4,746.2	1,069,783.1
2010p	14,056.9	20,780.1	115,791.6	320.0	1,173,123.4

자료 : 한국은행 국민소득팀

2) 연 쇠 가 격

단위 : 10억원

연 별			순생산물 세 (C)	교역조건 변화에따른 실질	국내 총소득	국외 순수취	국민 총소득
	문화및오락 서비스업	기타 서비스업					
2005	10,110.7	15,609.5	89,351.3	0.0	865,240.9	-813.7	864,427.3
2006	10,744.2	16,420.5	94,368.8	-13,196.4	896,852.5	1,341.6	898,194.2
2007	11,781.1	17,175.8	96,992.4	-16,827.8	939,686.7	1,622.9	941,317.3
2008	12,175.8	17,422.7	97,090.1	-50,031.9	928,466.9	6,776.2	935,248.8
2009	12,477.2	17,670.4	95,514.0	-35,622.1	946,003.0	4,055.5	950,041.1
2010p	12,562.3	18,160.2	101,396.0	-39,741.5	1,002,369 .8	114.9	1,002,473.2

자료 : 한국은행 국민소득팀

16. 지역내 총생산

단위:10억원,%

시도별	당해년가격			Atcurrentprices		
	2005	2006	2007	2008	2009	2010P
	금			액		
전 국	869,305	912,926	983,030	1,028,500	1,065,665	1,175,201
서울특별시	208,899	220,135	236,517	248,383	257,598	274,779
부산광역시	48,069	49,434	52,680	56,182	55,526	60,835
대구광역시	28,756	30,244	32,261	32,714	32,797	36,307
인천광역시	40,398	43,311	47,780	47,827	50,256	56,518
광주광역시	18,896	20,299	21,281	21,745	22,066	24,428
대전광역시	20,030	20,802	22,186	23,218	24,211	26,647
울산광역시	41,697	43,214	48,059	52,408	51,271	59,059
경 기도	169,315	180,852	193,658	198,948	208,296	230,854
강 원 도	23,015	24,133	25,989	26,311	27,348	29,147
충 청 북 도	26,721	27,997	30,001	30,105	32,175	35,989
충 청 남 도	47,497	51,361	55,148	57,974	65,134	74,444
전 라 북 도	25,221	26,488	28,586	29,471	31,855	34,547
전 라 남 도	42,816	42,182	47,021	52,387	51,048	56,520
경 상 북 도	61,757	62,643	63,969	67,712	69,223	79,444
경 상 남 도	58,251	61,735	69,157	74,280	77,213	85,366
제 주 도	7,966	8,096	8,736	8,833	9,648	10,318
	구			성		
전 국	100.0	100.0	100.0	100.0	100.0	100.0
서울특별시	24.0	24.1	24.1	24.2	24.2	23.4
부산광역시	5.5	5.4	5.4	5.5	5.2	5.2
대구광역시	3.3	3.3	3.3	3.2	3.1	3.1
인천광역시	4.6	4.7	4.9	4.7	4.7	4.8
광주광역시	2.2	2.2	2.2	2.1	2.1	2.1
대전광역시	2.3	2.3	2.3	2.3	2.3	2.3
울산광역시	4.8	4.7	4.9	5.1	4.8	5.0
경 기도	19.5	19.8	19.7	19.3	19.6	19.6
강 원 도	2.6	2.6	2.6	2.6	2.6	2.5
충 청 북 도	3.1	3.1	3.1	2.9	3.0	3.1
충 청 남 도	5.5	5.6	5.6	5.6	6.1	6.3
전 라 북 도	2.9	2.9	2.9	2.9	3.0	2.9
전 라 남 도	4.9	4.6	4.8	5.1	4.8	4.8
경 상 북 도	7.1	6.9	6.5	6.6	6.5	6.8
경 상 남 도	6.7	6.8	7.0	7.2	7.2	7.3
제 주 도	0.9	0.9	0.9	0.9	0.9	0.9

자료 : 통계청 『지역경제동향』

16. 지역내 총생산

단위:10억원,%

시도별	2005년기준년가격			At 2005 constant prices		
	2005	2006	2007	2008	2009	2010P
	금			액		
전 국	869,305	914,018	965,298	991,677	999,311	1,064,815
서울특별시	208,899	217,965	227,495	234,084	237,594	243,107
부산광역시	48,069	49,726	52,098	52,739	51,349	53,957
대구광역시	28,756	29,883	31,244	31,666	30,151	32,386
인천광역시	40,398	43,126	46,310	47,087	47,479	51,133
광주광역시	18,896	20,127	20,831	20,668	20,671	22,458
대전광역시	20,030	20,713	21,361	21,643	21,763	23,210
울산광역시	41,697	42,483	44,265	44,622	43,191	45,361
경 기도	169,315	182,399	193,615	201,696	203,627	226,400
강 원 도	23,015	24,155	25,300	25,530	25,360	26,062
충 청 북 도	26,721	27,766	29,380	29,963	31,079	33,834
충 청 남 도	47,497	53,505	57,563	61,569	67,055	76,031
전 라 북 도	25,221	26,366	27,851	28,227	28,471	29,959
전 라 남 도	42,816	43,557	46,466	47,303	48,008	49,720
경 상 북 도	61,757	62,566	67,990	68,527	66,239	68,890
경 상 남 도	58,251	61,549	64,877	68,018	68,383	73,228
제 주 도	7,966	8,131	8,651	8,334	8,893	9,080
	중 감 륜					
전 국	4.1	5.1	5.6	2.7	0.8	6.6
서울특별시	2.0	4.3	4.4	2.9	1.5	2.3
부산광역시	2.9	3.4	4.8	1.2	-2.6	5.1
대구광역시	0.1	3.9	4.6	1.4	-4.8	7.4
인천광역시	3.4	6.8	7.4	1.7	0.8	7.7
광주광역시	6.2	6.5	3.5	-0.8	0.0	8.6
대전광역시	2.7	3.4	3.1	1.3	0.6	6.6
울산광역시	3.3	1.9	4.2	0.8	-3.2	5.0
경 기도	10.2	7.7	6.1	4.2	1.0	11.2
강 원 도	0.8	5.0	4.7	0.9	-0.7	2.8
충 청 북 도	0.1	3.9	5.8	2.0	3.7	8.9
충 청 남 도	9.6	12.6	7.6	7.0	8.9	13.4
전 라 북 도	1.8	4.5	5.6	1.4	0.9	5.2
전 라 남 도	1.6	1.7	6.7	1.8	1.5	3.6
경 상 북 도	4.3	1.3	8.7	0.8	-3.3	4.0
경 상 남 도	1.8	5.7	5.4	4.8	0.5	7.1
제 주 도	0.5	2.1	6.4	-3.7	6.7	2.1

자료 : 통계청 『지역경제동향』

17. 수출입총괄

단위 : 100만미불

연 월 별	수			출 (A)	
	총 액	일 반	L/C방식	보 세 가 공	기 타
2005	284,418.7	258,516.4	56,362.0	20,509.3	5,392.2
2,006	325,464.8	295,031.2	61,323.9	24,467.9	5,965.2
2007	371,489.0	335,514.9	68,434.5	29,351.9	6,622.3
2008	422,007.3	380,440.4	79,197.8	33,325.9	8,241.3
2009	363,533.4	322,867.9	59,269.2	33,614.2	7,051.5
2010	466,383.6	415,173.5	72,329.6	41,974.9	9,235.2
1 월	30,735.4	27,209.6	5,085.2	2,999.6	526.3
2 월	33,039.4	29,677.0	5,028.9	2,808.7	553.7
3 월	37,308.9	33,078.2	5,916.7	3,439.1	791.7
4 월	39,301.0	35,055.9	6,269.0	3,427.7	817.3
5 월	38,887.9	34,604.5	6,136.9	3,490.2	793.2
6 월	42,049.0	37,546.7	6,049.6	3,648.4	853.9
7 월	40,423.6	35,777.0	6,059.2	3,777.9	868.7
8 월	36,481.0	31,915.4	5,520.2	3,842.5	723.0
9 월	39,410.9	35,142.7	5,751.5	3,524.7	743.5
10 월	43,340.3	38,601.6	6,659.2	3,840.7	898.0
11 월	41,260.9	36,884.1	6,666.5	3,572.4	804.4
12 월	44,145.3	39,680.8	7,186.7	3,603.0	861.5

주 : 계상시점은 통관면허일자 기준. 수출은 FOB, 수입은 CIF가격에 의함.

자료 : 관세청 / 자료출처:한국은행(조사통계월보)

17. 수출입총괄

단위 : 100만미불

연 월 별	수 입 (B)				수출입초과 (A-B)
	총 액	보유외환	차 관	기 타	
2005	261,238.3	240,706.7	555.1	19,976.6	23,180.5
2,006	309,382.6	286,840.7	257.2	22,284.5	16,082.2
2007	356,845.8	330,384.0	761.9	25,651.0	14,643.2
2008	435,274.7	407,911.6	245.0	27,067.7	-13,267.4
2009	323,084.4	298,880.1	485.5	23,718.6	77,808.9
2010	425,212.2	394,077.0	146.2	30,988.6	41,171.3
1 월	31,536.0	29,517.2	10.0	2,008.7	-800.6
2 월	31,044.1	29,125.0	9.3	1,909.8	1,995.3
3 월	35,575.8	33,123.1	14.8	2,437.9	1,733.1
4 월	35,522.4	33,028.9	7.1	2,486.4	3,778.6
5 월	34,853.6	32,515.0	4.8	2,333.7	4,034.3
6 월	35,254.8	32,320.4	6.1	2,928.2	6,794.2
7 월	35,421.7	32,420.0	12.4	2,989.3	5,001.9
8 월	35,275.0	32,590.9	17.8	2,666.2	1,206.0
9 월	35,001.8	32,297.8	8.9	2,695.1	4,409.1
10 월	37,001.1	33,904.2	31.7	3,065.2	6,339.2
11 월	38,669.3	35,995.0	12.3	2,661.9	2,591.6
12 월	40,056.7	37,239.5	11.0	2,806.2	4,088.6

주 : 계상시점은 통관면허일자 기준. 수출은 FOB, 수입은 CIF가격에 의함.
 자료 : 관세청 / 자료출처:한국은행(조사통계월보)

18. 주요국별 수출 (3-1)

단위:천미불

연 월	총 액	미 국	일 본	홍 콩	중 국	독 일	싱 가 포 르
2005	284,418,743	41,342,584	24,027,438	15,531,092	61,914,983	10,303,964	7,406,634
2006	325,464,848	43,183,502	26,534,015	18,978,863	69,459,178	10,056,207	9,489,300
2007	371,489,086	45,766,102	26,370,191	18,654,450	81,985,183	11,542,529	11,949,491
2008	422,007,328	46,376,610	28,252,471	19,771,872	91,388,900	10,522,711	16,292,971
2009	363,533,561	37,649,854	21,770,839	19,661,055	86,703,245	8,820,863	13,616,994
2010	466,383,762	49,816,058	28,176,281	25,294,346	116,837,833	10,702,180	15,244,202
1 월	30,735,415	3,057,540	1,876,024	1,633,592	8,845,995	435,635	1,015,450
2 월	33,039,402	3,406,385	1,952,521	1,903,182	7,954,961	977,000	1,096,616
3 월	37,308,940	4,072,584	2,124,225	2,109,175	9,761,156	1,277,542	1,088,271
4 월	39,301,014	4,338,593	2,195,317	2,054,125	9,911,317	817,754	1,284,377
5 월	38,887,930	4,157,685	2,261,135	2,333,541	9,605,689	623,966	1,614,939
6 월	42,049,045	4,466,323	2,367,824	2,324,135	9,550,811	1,556,390	1,453,993
7 월	40,423,611	4,540,970	2,485,476	2,089,795	9,878,814	982,921	1,172,895
8 월	36,480,955	4,050,745	2,413,491	2,162,058	9,612,204	493,534	1,058,849
9 월	39,410,882	4,149,301	2,377,542	2,041,917	9,714,202	535,054	1,469,670
10 월	43,340,335	4,777,593	2,666,568	2,231,245	10,348,324	972,549	1,458,510
11 월	41,260,912	4,447,907	2,784,634	2,224,595	10,586,575	766,830	1,341,343
12 월	44,145,320	4,350,433	2,671,525	2,186,987	11,067,787	1,263,006	1,189,289

자료 : 한국무역협회

18. 주요국별 수출 (3-2)

단위:천미불

연 월	별 별	대 만	인도네시아	파나마	태 국	영 국	리베리아	말레이시아	캐나다
2005		10,862,932	5,045,582	1,622,651	3,380,804	5,338,844	1,987,061	4,608,171	3,446,220
2006		12,995,658	4,873,523	2,226,691	4,246,113	5,635,119	3,206,890	5,227,178	3,620,405
2007		13,027,109	5,770,618	3,145,006	4,488,400	6,870,038	2,511,026	5,704,248	3,506,423
2008		11,461,972	7,933,617	6,463,703	5,779,104	5,936,154	2,801,515	5,794,491	4,057,234
2009		9,501,115	5,999,880	4,476,617	4,528,169	3,796,553	4,884,557	4,324,822	3,439,570
2010		14,830,499	8,897,299	4,053,509	6,459,776	5,555,094	5,401,658	6,114,823	4,101,864
1 월		1,001,964	474,324	131,225	563,579	277,351	533,239	364,187	296,096
2 월		942,492	602,855	20,918	485,437	272,861	666,510	511,765	303,101
3 월		1,178,592	822,865	280,695	490,200	266,123	384,987	606,106	402,537
4 월		1,192,762	792,831	379,827	509,857	552,489	334,399	489,291	373,762
5 월		1,150,737	786,526	116,614	509,376	367,931	334,671	448,987	313,054
6 월		1,182,327	815,358	689,280	543,666	566,395	771,484	544,671	363,212
7 월		1,209,983	773,494	259,321	536,938	563,057	701,658	558,690	334,235
8 월		1,328,214	593,751	519,295	545,756	305,541	112,756	458,670	298,735
9 월		1,209,253	668,346	433,342	505,759	603,595	292,735	482,681	356,463
10 월		1,358,038	798,389	442,112	619,475	720,392	875,348	541,336	366,209
11 월		1,360,103	858,855	248,002	557,796	425,886	326,577	598,774	360,290
12 월		1,716,035	909,706	532,876	591,937	633,474	67,295	509,665	334,170

자료 : 한국무역협회

18. 주요국별 수출 (3-3)

단위:천미불

연 월	별 별	멕시코	오스트레 일리아	필리핀	아랍에미 리트연합	인도	네덜란드	베트남	프랑스
2005		3,789,088	3,812,063	3,219,714	2,732,732	4,597,837	3,646,675	3,431,654	3,172,313
2006		6,284,571	4,692,086	3,930,517	2,895,994	5,532,797	3,609,377	3,927,476	3,415,467
2007		7,482,005	4,691,191	4,420,334	3,704,743	6,600,039	4,488,720	5,760,054	3,478,204
2008		9,089,949	5,171,339	5,016,255	5,748,540	8,977,063	6,405,586	7,804,817	3,495,521
2009		7,132,760	5,243,144	4,567,278	4,977,751	8,013,290	4,527,507	7,149,477	2,910,564
2010		8,845,549	6,641,624	5,837,983	5,487,047	11,434,596	5,306,208	9,652,073	3,004,291
1 월		598,139	505,414	417,193	369,043	738,042	339,778	630,172	183,239
2 월		621,564	401,549	471,054	279,968	850,218	209,159	530,153	278,885
3 월		784,424	587,049	547,993	361,212	863,299	286,231	696,618	173,895
4 월		804,217	662,062	447,162	477,324	909,862	266,597	859,464	177,457
5 월		792,289	528,992	443,451	384,075	915,984	843,091	735,725	164,609
6 월		736,620	455,294	468,431	500,335	901,132	1,055,855	803,823	173,950
7 월		809,067	622,925	500,090	376,931	1,054,789	396,946	862,378	339,613
8 월		740,572	437,079	456,684	323,806	955,465	299,753	788,436	318,139
9 월		803,390	583,325	470,320	420,793	1,013,803	354,239	858,723	338,495
10 월		804,354	701,130	488,522	650,560	1,250,427	412,820	948,495	387,674
11 월		645,590	607,983	578,043	508,887	937,267	338,823	906,756	237,370
12 월		705,323	548,820	549,039	834,113	1,044,309	502,918	1,031,330	230,965

자료 : 한국무역협회

18. 주요국별 수출 (3-4)

단위:천미불

연 월	러시아	사우디 아라비아	브라질	이탈리아	스페인	아르헨티나	방글라데시	벨기에
2005	3,864,170	2,093,147	2,410,687	4,296,945	2,867,061	309,008	611,137	1,816,880
2006	5,179,248	2,978,298	3,063,432	4,286,259	3,479,242	330,937	648,316	2,186,494
2007	8,087,746	4,025,836	3,487,476	4,151,400	3,924,790	489,140	611,524	2,581,561
2008	9,747,957	5,253,426	5,925,866	3,545,580	3,192,486	578,207	1,095,016	3,233,909
2009	4,194,066	3,856,582	5,311,210	2,797,342	1,737,082	494,269	1,063,848	2,189,249
2010	7,759,836	4,556,673	7,752,579	3,569,135	1,857,955	909,449	1,554,317	2,028,477
1 월	392,513	261,952	500,606	210,336	154,130	68,439	74,830	95,418
2 월	404,997	257,992	483,790	197,724	141,426	56,999	122,719	101,834
3 월	510,111	365,082	599,787	224,994	158,094	84,421	118,298	395,340
4 월	531,776	354,878	692,906	305,488	171,187	58,504	124,132	132,078
5 월	519,748	395,429	706,628	223,570	194,960	77,185	124,664	117,401
6 월	614,143	475,687	703,838	302,123	129,060	82,366	134,644	125,874
7 월	677,590	377,841	729,128	275,574	130,905	81,961	139,632	148,473
8 월	618,569	377,534	637,570	294,996	127,164	77,824	109,075	117,809
9 월	700,734	336,227	676,762	343,213	124,764	75,222	128,882	396,364
10 월	722,348	392,074	717,204	455,113	189,670	86,009	118,261	136,580
11 월	728,366	420,015	593,961	367,183	154,190	87,157	145,517	122,447
12 월	1,338,940	541,961	710,398	368,822	182,405	73,361	213,662	138,859

자료 : 한국무역협회

18. 주요국별 수출 (3-5)

단위:천미불

연 월	칠 레	파키스탄	이집트	스웨덴	남아프리카 공화국	스리랑카	이스라엘	터어키	폴란드
2005	1,151,001	661,876	706,795	904,362	1,319,522	204,871	849,778	2,782,025	1,174,964
2006	1,566,131	673,153	853,227	857,824	1,794,231	193,245	746,127	3,035,803	2,613,334
2007	3,115,103	678,115	1,166,579	950,046	1,752,811	186,117	969,774	4,087,436	3,508,775
2008	3,031,843	839,568	1,548,324	935,038	1,397,158	626,560	1,010,539	3,772,570	4,116,764
2009	2,229,062	729,814	1,528,199	472,105	1,082,071	170,323	725,818	2,660,688	4,146,741
2010	2,947,054	780,871	2,240,439	637,649	1,668,191	245,884	1,059,432	3,752,906	4,381,011
1 월	248,737	47,107	128,477	41,136	82,971	17,622	60,238	202,823	354,845
2 월	244,051	76,842	113,102	39,619	106,794	14,739	72,206	227,556	325,261
3 월	217,462	58,026	164,993	53,355	141,395	17,768	71,861	307,366	366,523
4 월	346,035	98,707	152,751	47,753	159,988	14,614	74,192	309,521	333,334
5 월	170,819	68,933	179,047	49,912	148,913	17,770	76,679	313,245	345,856
6 월	237,184	74,592	209,287	49,320	192,243	14,769	87,751	313,141	355,725
7 월	259,795	62,019	172,547	55,761	151,888	20,601	74,712	339,350	380,711
8 월	272,939	53,306	264,239	45,469	134,093	22,303	138,760	265,301	453,209
9 월	265,373	47,046	180,931	44,691	119,191	24,023	67,623	472,632	412,648
10 월	214,865	56,064	196,310	70,973	136,213	25,305	157,574	368,475	371,486
11 월	244,228	59,375	233,561	81,503	143,538	28,146	86,258	327,093	338,641
12 월	225,565	78,855	245,196	58,157	150,964	28,224	91,577	306,403	342,771

자료 : 한국무역협회

18. 주요국별 수출 (3-6)

단위:천미불

연 월	키프로스	이 란	우 즈 베 키 스 탄	콜 롬 비 아	스 위 스	오 스 트 리 아	노 르 웨 이	시 리 아	포 르 투 갈	덴 마 크
2005	884,052	2,141,180	493,095	623,601	576,042	970,512	468,313	400,089	380,516	620,595
2006	1,152,989	2,559,313	649,302	912,900	840,245	886,632	850,524	484,074	379,760	653,272
2007	1,073,077	3,265,621	748,302	1,120,657	483,804	770,672	596,278	607,746	414,133	462,624
2008	1,360,587	4,342,555	1,122,592	1,090,759	399,058	661,499	2,079,816	787,121	410,892	408,329
2009	1,170,901	3,991,897	1,149,783	797,029	341,404	643,020	1,606,344	960,167	430,795	478,704
2010	588,230	4,596,721	1,438,644	1,388,553	369,501	951,754	2,801,149	1,256,003	1,110,094	· 561,525
1 월	135,104	366,975	105,859	84,213	21,944	63,139	144,569	55,297	25,563	231,976
2 월	2,300	372,595	115,866	90,297	18,878	51,286	78,124	111,136	96,276	14,271
3 월	4,058	427,642	124,890	123,586	21,531	77,395	114,111	85,266	28,021	20,493
4 월	2,852	439,115	122,605	113,608	39,764	91,475	357,325	117,972	733,066	19,350
5 월	46,139	491,871	116,762	112,300	17,762	132,611	335,299	114,780	26,371	23,537
6 월	154,014	456,536	119,962	107,497	27,444	124,333	16,178	123,493	35,827	23,169
7 월	113,615	362,256	115,170	137,566	23,052	55,131	96,543	101,822	28,406	22,265
8 월	1,973	240,305	119,585	132,375	20,824	58,940	9,356	96,244	22,119	19,915
9 월	2,712	239,565	130,865	121,878	23,771	65,498	339,360	96,308	24,821	16,792
10 월	47,413	325,447	121,195	128,727	77,541	75,364	13,179	114,218	30,606	26,697
11 월	72,915	411,480	120,749	117,594	44,336	89,147	1,232,909	119,923	29,064	28,183
12 월	5,136	462,933	125,138	118,912	32,654	67,436	64,196	119,541	29,954	114,877

자료 : 한국무역협회

19. 주요국별 수입(4-1)

단위 : 천미불

연 월 별	총 액	일 본	미 국	중 국	독 일	사우디 아라비아
2005	261,238,264	48,403,183	30,585,938	38,648,243	9,774,210	16,105,792
2006	309,382,632	51,926,292	33,654,171	48,556,675	11,364,578	20,552,110
2007	356,845,733	56,250,126	37,219,301	63,027,802	13,534,323	21,163,501
2008	435,274,737	60,956,391	38,364,783	76,930,272	14,769,118	33,781,495
2009	323,084,521	49,427,515	29,039,451	54,246,056	12,298,461	19,736,848
2010	425,212,160	64,296,117	40,402,691	71,573,603	14,304,896	26,820,002
1 월	31,535,995	4,200,281	2,714,163	4,957,174	1,059,097	2,051,455
2 월	31,044,126	4,906,026	2,871,250	4,659,307	993,310	2,121,865
3 월	35,575,754	5,757,367	3,724,315	5,802,133	1,175,286	1,911,955
4 월	35,522,367	5,610,106	3,691,619	6,263,521	1,103,355	2,325,348
5 월	34,853,570	4,873,913	3,499,066	6,038,185	1,202,262	2,295,773
6 월	35,254,773	5,577,277	3,687,236	6,015,806	1,109,421	1,781,629
7 월	35,421,718	5,695,860	3,506,441	6,035,353	1,215,530	2,166,187
8 월	35,274,964	5,479,688	3,274,563	5,830,150	1,345,265	2,252,900
9 월	35,001,780	5,371,262	3,316,216	5,866,008	1,200,867	2,245,461
10 월	37,001,095	5,435,658	3,197,839	6,569,309	1,175,263	2,339,855
11 월	38,669,304	5,460,280	3,353,671	6,999,303	1,300,753	2,686,586
12 월	40,056,714	5,928,398	3,566,312	6,537,353	1,424,487	2,640,988

자료 : 한국무역협회

XVII. 전 국 통 계

주요국별 수입(4-1)

단위 : 천미불

연 월	오스트레 일리아	인도네시아	캐나다	이탈리아	말레이시아	프랑스	대 만
2005	9,859,068	8,184,433	2,603,742	2,777,689	6,011,639	2,758,994	8,049,551
2006	11,309,398	8,848,554	3,091,282	2,915,557	7,242,466	3,219,385	9,287,534
2007	13,232,471	9,113,843	3,254,474	3,582,828	8,442,225	4,043,241	9,966,531
2008	18,000,310	11,320,291	4,403,522	4,151,375	9,909,105	4,877,361	10,642,868
2009	14,756,068	9,264,135	3,535,329	3,512,913	7,574,059	4,006,099	9,851,388
2010	20,456,219	13,985,848	4,350,930	3,723,304	9,530,964	4,283,490	13,647,080
1 월	1,349,183	1,213,042	344,941	260,266	875,166	314,769	980,645
2 월	1,341,122	967,783	292,640	294,003	749,759	319,037	879,532
3 월	1,328,101	1,270,596	380,884	338,116	977,576	368,686	1,103,512
4 월	1,667,526	1,353,376	302,879	329,607	776,124	332,010	1,101,370
5 월	1,378,454	1,025,721	427,988	309,574	823,620	316,183	1,132,187
6 월	1,732,281	1,168,643	459,106	340,861	705,043	425,307	1,145,491
7 월	1,977,481	1,079,594	314,971	333,841	901,671	347,570	1,219,913
8 월	1,830,149	1,100,422	295,575	321,456	703,138	339,121	1,153,591
9 월	1,852,426	1,318,068	347,191	306,117	658,730	327,897	1,217,266
10 월	1,797,960	990,909	409,601	267,541	850,285	374,627	1,203,869
11 월	2,166,116	1,209,619	372,254	287,180	701,577	407,181	1,244,227
12 월	2,035,422	1,288,074	402,901	334,742	808,275	411,102	1,265,478

자료 : 한국무역협회

주요국별 수입(4-1)

단위 : 천미불

연 월	별 별	베트남	영 국	싱가포르	이 란	러시아	아랍에미 리트	브라질
2005		694,043	3,149,069	5,317,665	3,534,857	3,936,623	10,018,317	2,500,785
2006		924,856	2,976,539	5,886,680	5,049,156	4,572,967	12,930,857	2,706,904
2007		1,391,588	3,580,764	6,859,677	6,481,826	6,977,477	12,656,189	2,793,711
2008		2,037,075	3,637,133	8,361,769	8,223,057	8,340,060	19,248,495	4,380,460
2009		2,369,970	2,895,758	7,871,779	5,745,749	5,788,759	9,310,021	3,743,503
2010		3,330,815	3,265,544	7,849,530	6,940,236	9,899,456	12,170,134	4,712,085
1 월		189,491	270,087	752,938	667,427	602,463	1,154,317	210,338
2 월		172,430	221,913	540,705	580,195	852,444	797,564	284,174
3 월		221,186	296,666	568,923	667,843	888,525	955,786	316,126
4 월		260,056	279,282	551,796	837,301	740,903	1,103,570	220,499
5 월		239,950	260,460	631,886	610,846	924,138	1,363,814	260,118
6 월		267,801	307,729	685,067	652,694	940,963	819,748	379,171
7 월		268,840	257,533	624,783	450,010	882,177	973,646	415,856
8 월		228,180	318,802	636,039	618,902	767,661	962,308	404,222
9 월		344,104	238,421	613,106	527,306	824,941	1,069,547	421,490
10 월		424,617	243,347	826,488	294,993	929,194	872,056	568,914
11 월		369,315	293,523	685,045	469,955	952,846	970,675	726,674
12 월		344,844	277,779	732,752	562,764	593,199	1,127,104	504,503

자료 : 한국무역협회

XVII. 전 국 통 계

주요국별 수입(4-1)

단위 : 천미불

연 월	스위스	쿠웨이트	네덜란드	오 만	남아프리카 공화국	칠 레	스페인
2005	1,168,001	5,976,995	2,759,564	3,705,112	1,094,318	2,279,175	653,334
2006	1,319,137	8,133,477	3,025,709	5,128,708	1,385,063	3,812,945	778,081
2007	1,991,635	8,746,780	3,703,122	3,813,862	1,766,544	4,183,829	856,262
2008	1,908,221	12,128,801	3,239,608	5,694,692	2,159,240	4,127,354	1,129,875
2009	1,662,784	7,991,513	2,059,777	4,124,492	1,171,788	3,103,300	875,670
2010	2,003,169	10,850,149	4,189,300	4,095,900	2,272,295	4,221,395	955,144
1 월	134,285	954,910	130,952	343,016	159,484	419,210	75,516
2 월	150,873	828,303	490,436	344,759	127,693	337,777	67,696
3 월	220,441	928,330	406,278	388,647	204,223	311,177	79,135
4 월	163,473	755,973	271,003	395,936	138,838	397,796	75,234
5 월	152,509	1,135,928	360,648	318,141	159,862	335,042	75,960
6 월	171,027	727,921	389,385	256,232	191,190	221,927	63,732
7 월	161,091	636,269	285,848	260,915	183,286	361,392	105,359
8 월	152,161	1,039,474	384,447	266,892	190,799	392,945	91,251
9 월	156,987	733,365	273,307	250,907	219,317	339,965	75,338
10 월	165,140	1,261,141	373,686	386,369	282,922	357,011	78,042
11 월	194,996	1,074,877	495,208	441,515	201,620	315,862	78,682
12 월	180,188	773,656	328,102	442,571	213,060	431,289	89,199

자료 : 한국무역협회

주요국별 수입(4-1)

단위 : 천미불

연 월	뉴질랜드	홍 콩	태 국	스웨덴	파나마	인 도
2005	890,970	2,043,114	2,688,762	976,577	247,921	2,112,076
2006	967,477	2,101,252	3,328,403	987,830	241,088	3,640,789
2007	1,171,198	2,142,324	3,769,191	1,192,797	333,926	4,624,421
2008	1,121,669	2,222,720	4,281,655	1,299,336	872,781	6,581,241
2009	879,361	1,487,173	3,238,628	1,169,497	1,090,543	4,141,622
2010	1,175,909	1,945,933	4,168,786	1,414,899	573,460	5,674,456
1 월	83,901	118,264	315,316	114,407	142,660	607,296
2 월	78,121	120,273	278,585	105,442	24,790	384,973
3 월	110,555	165,287	393,181	128,782	13,218	494,185
4 월	88,732	142,419	337,224	88,538	9,026	560,692
5 월	102,320	148,003	344,029	125,573	31,107	503,690
6 월	112,097	176,623	417,147	119,582	25,707	386,979
7 월	101,370	162,963	331,217	102,588	35,127	422,397
8 월	94,667	154,293	331,904	113,072	179,713	414,549
9 월	82,910	182,933	366,746	90,315	2,125	375,893
10 월	111,403	222,206	326,539	116,587	56,197	463,723
11 월	100,905	150,137	345,969	144,155	17,090	545,238
12 월	108,929	202,532	380,929	165,856	36,699	514,841

자료 : 한국무역협회

XVII. 전 국 통 계

주요국별 수입(4-1)

단위 : 천미불

연 월	연 월	예 멘	벨 기 에	필 리 핀	핀 란 드	덴 마 크	에 콰 도 르	오 스 트 리 아
2005		325,536	966,905	2,316,037	658,790	559,996	28,797	644,672
2006		499,097	939,312	2,186,564	513,196	574,906	12,931	737,717
2007		255,357	1,180,116	2,438,257	963,456	701,528	23,277	873,309
2008		64,145	1,314,367	3,099,488	1,046,719	709,087	25,957	979,042
2009		52,734	892,681	2,651,633	850,893	586,303	10,053	862,709
2010		420,695	1,154,766	3,488,104	1,003,799	574,507	12,254	1,014,709
1 월		13,575	96,130	239,919	62,795	32,404	549	62,984
2 월		38,686	65,706	292,560	78,230	52,460	491	59,358
3 월		40,637	100,898	295,036	66,960	44,814	686	69,255
4 월		14,935	88,521	274,391	70,745	51,196	1,507	74,714
5 월		13,337	85,962	330,529	56,554	50,012	990	76,711
6 월		38,968	108,328	301,234	79,452	50,022	1,116	94,228
7 월		24,447	91,240	280,590	100,192	48,666	529	63,664
8 월		26,629	127,042	342,694	99,000	42,717	1,581	90,670
9 월		35,936	90,956	256,821	75,880	40,281	1,252	99,931
10 월		61,868	92,213	301,249	87,793	50,696	817	88,923
11 월		71,070	102,192	281,092	108,542	52,696	1,225	93,221
12 월		40,608	105,578	291,988	117,655	58,542	1,511	141,048

자료 : 한국무역협회

주요국별 수입(4-1)

단위 : 천미불

연 월	카타르	파푸아뉴기니아	파키스탄	멕시코	아일랜드
2005	5,599,252	71,935	315,591	459,777	835,304
2006	6,985,170	95,029	340,925	797,651	836,481
2007	8,453,894	137,272	490,835	1,012,546	835,255
2008	14,374,568	228,737	631,013	1,049,284	880,182
2009	8,386,492	213,439	382,133	971,992	644,950
2010	11,915,450	201,139	399,661	1,521,027	631,219
1 월	910,112	42,173	21,060	128,541	43,114
2 월	906,399	48,532	29,947	65,724	44,655
3 월	1,003,208	2,656	27,581	136,201	61,676
4 월	879,083	1,081	19,495	95,877	56,904
5 월	1,064,210	43,739	34,612	90,026	62,026
6 월	973,926	5,374	24,915	148,800	43,681
7 월	831,866	769	22,585	156,694	58,416
8 월	939,101	3,536	22,402	118,969	49,575
9 월	1,109,182	42,472	63,312	134,612	47,517
10 월	904,663	5,323	28,548	95,583	55,551
11 월	907,347	573	54,870	178,232	54,700
12 월	1,486,353	4,913	50,334	171,768	53,405

자료 : 한국무역협회

XVII. 전 국 통 계

주요국별 수입(4-1)

단위 : 천미불

연 월	연 월	바레인	이집트	이스라엘	노르웨이	터 키
2005		307,567	201,357	503,742	638,797	127,408
2006		341,037	450,000	541,983	856,728	194,333
2007		320,217	613,806	736,515	1,535,687	281,570
2008		292,645	1,330,925	894,993	2,202,471	361,913
2009		317,953	462,978	691,180	2,868,704	434,435
2010		589,233	937,560	769,140	3,673,025	516,290
1 월		38,448	91,232	51,799	308,517	46,996
2 월		34,859	140,222	58,227	221,719	44,286
3 월		21,621	91,365	87,286	319,842	46,943
4 월		42,624	57,655	71,186	258,498	51,949
5 월		55,203	49,175	60,154	212,114	48,671
6 월		56,854	57,368	51,825	390,619	32,473
7 월		60,337	47,766	62,592	405,022	38,719
8 월		60,150	27,337	63,149	393,212	47,191
9 월		71,350	108,434	62,156	254,324	42,757
10 월		97,834	90,934	59,736	294,022	46,158
11 월		12,733	99,985	69,971	200,317	38,360
12 월		37,221	76,086	71,059	414,819	31,788

자료 : 한국무역협회

20. 자동차등록

단위 : 대

연 별 시도별	총 계			승용차				승합차	
	관용	자가용	영업용	관용	자가용	영업용			
2005	15,396,715	57,563	14,555,187	783,965	11,122,199	18,932	10,759,393	343,874	1,124,645
2006	15,895,234	59,197	15,018,668	817,369	11,606,971	19,817	11,219,435	367,719	1,105,636
2007	16,428,177	60,684	15,496,374	871,119	12,099,779	20,714	11,674,085	404,980	1,104,949
2008	16,794,219	62,302	15,820,627	911,290	12,483,809	21,388	12,025,715	436,706	1,096,698
2009	17,325,210	64,484	16,330,410	930,316	13,023,819	22,267	12,551,833	449,719	1,080,687
2010	17,941,356	66,272	16,901,013	974,071	13,631,769	22,872	13,124,972	483,925	1,049,725
서울	2,981,400	10,499	2,751,620	219,281	2,434,230	3,980	2,283,176	147,074	176,999
부산	1,147,311	3,680	1,063,616	80,015	885,945	1,258	849,490	35,197	64,531
대구	948,764	2,316	900,037	46,411	740,853	692	716,469	23,692	45,447
인천	925,711	2,860	866,201	56,650	701,380	1,128	677,927	22,325	60,123
광주	518,477	1,504	487,997	28,976	404,556	506	388,001	16,049	28,084
대전	572,372	1,561	544,575	26,236	457,986	533	443,131	14,322	29,569
울산	440,735	1,254	421,095	18,386	355,423	433	347,320	7,670	18,801
경기	4,189,151	12,089	3,982,180	194,882	3,236,301	4,736	3,158,231	73,334	263,612
강원	606,742	4,053	576,621	26,068	434,013	1,367	418,435	14,211	37,870
충북	617,225	2,718	586,396	28,111	443,053	837	430,026	12,190	37,867
충남	834,391	3,851	796,538	34,002	587,662	1,152	573,440	13,070	50,401
전북	711,479	3,595	672,826	35,058	503,286	1,076	485,392	16,818	39,914
전남	713,668	4,341	673,107	36,220	464,843	1,358	452,112	11,373	44,157
경북	1,106,316	5,273	1,057,513	43,530	773,536	1,715	756,660	15,161	60,594
경남	1,376,820	5,210	1,295,057	76,553	1,040,345	1,663	994,175	44,507	72,884
제주	250,794	1,468	225,634	23,692	168,357	438	150,987	16,932	18,872

자료 : 국토해양부

자 동 차 등 록

단위 : 대

연 별 시도별				화물차				특수 차			
	관용	자가용	영업용		관용	자가용	영업용		관용	자가용	영업용
2005	11,914	1,030,763	81,968	3,102,171	24,480	2,755,991	321,700	47,700	2,237	9,040	36,423
2006	12,358	1,007,723	85,555	3,133,201	24,855	2,781,552	326,794	49,426	2,167	9,958	37,301
2007	12,650	999,807	92,492	3,171,351	25,230	2,811,537	334,584	52,098	2,090	10,945	39,063
2008	13,269	987,448	95,981	3,160,338	25,535	2,796,092	338,711	53,374	2,110	11,372	39,892
2009	14,177	967,890	98,620	3,166,512	25,970	2,798,797	341,745	54,192	2,070	11,890	40,232
2010	15,039	931,740	102,946	3,203,808	26,306	2,831,697	345,805	56,054	2,055	12,604	41,395
서 울	2,493	157,364	17,142	366,306	3,712	310,033	52,561	3,865	314	1,047	2,504
부 산	844	58,123	5,564	188,731	1,474	155,243	32,014	8,104	104	760	7,240
대 구	558	40,999	3,890	160,922	994	142,141	17,787	1,542	72	428	1,042
인 천	698	54,332	5,093	159,712	954	133,260	25,498	4,496	80	682	3,734
광 주	347	25,500	2,237	84,371	603	74,207	9,561	1,466	48	289	1,129
대 전	365	27,206	1,998	83,579	602	73,837	9,140	1,238	61	401	776
울 산	286	16,947	1,568	64,641	494	56,498	7,649	1,870	41	330	1,499
경 기	2,281	231,885	29,446	680,014	4,709	589,863	85,442	9,224	363	2,201	6,660
강 원	865	34,035	2,970	133,190	1,675	123,514	8,001	1,669	146	637	886
충 북	654	33,799	3,414	133,942	1,134	122,002	10,806	2,363	93	569	1,701
충 남	813	44,998	4,590	193,685	1,756	177,350	14,579	2,643	130	750	1,763
전 북	816	35,258	3,840	166,096	1,586	151,454	13,056	2,183	117	722	1,344
전 남	1,099	38,262	4,796	199,828	1,739	181,514	16,575	4,840	145	1,219	3,476
경 북	1,271	54,470	4,853	267,190	2,141	245,168	19,881	4,996	146	1,215	3,635
경 남	1,334	63,856	7,694	258,586	2,077	235,941	20,568	5,005	136	1,085	3,784
제 주	315	14,706	3,851	63,015	656	59,672	2,687	550	59	269	222

자료 : 국토해양부

21. 육상이동통신

단위 : 회선, 명

연 별 시도별	합 계		이 동 전 화		무선초고속인터넷	
	시설수	가입자수	시설수	가입자수	시설수	가입자수
2004	53,743,257	37,054,194	51,041,098	36,586,052
2005	72,283,242	38,818,589	72,281,052	38,342,323
2006	92,469,051	40,658,992	91,766,566	40,197,115
2007	92,470,064	43,970,970	91,767,181	43,497,541
2008	109,510,143	46,093,317	108,807,181	45,606,984
2009	122,470,158	49,001,708	121,595,381	47,944,222	311,181	613,231
서울특별시	67,227,605	26,216,458	66,387,820	25,476,041	299,304	486,821
경기도						
인천광역시						
부산광역시	18,289,902	7,559,975	18,273,655	7,443,973	3,567	37,895
울산광역시						
경상남도						
대구광역시	12,075,757	4,566,046	12,065,611	4,508,928	2,098	22,569
경상북도						
광주광역시	11,275,929	5,036,720	11,273,221	4,966,541	2,538	26,997
전라남도						
전라북도						
제주도	13,600,963	5,622,509	13,595,074	5,548,739	3,674	38,948
대전광역시						
강원도						
충청남도						
충청북도						

주 : 이동전화(셀룰라)에 PCS, 3G서비스 포함됨

자료 : 한국정보통신산업협회 『정보통신산업통계연보』

육 상 이 동 통 신

단 위 : 회 선, 명

연 별 시도별	주파수공용통신		무선데이터통신		무선호출및메세지		기타이동통신	
	시설수	가입자수	시설수	가입자수	시설수	가입자수	시설수	가입자수
2004	1,001	311,457	862	111,051	2,700,296	45,634	-	-
2005	998	322,830	898	111,433	294	42,003	-	-
2006	1,319	321,125	401	97,272	700,165	42,690	600	790
2007	1,317	332,747	401	100,354	700,165	39,328	1,000	1,000
2008	1,391	353,267	406	90,984	700,165	41,082	1,000	1,000
2009	1,377	352,092	722	62,334	560,132	21,066	1,363	8,763
서울특별시 } 경 기 도 } 인천광역시 }	1,359	168,526	554	55,241	537,205	21,066	1,363	8,763
부산광역시 } 울산광역시 } 경 상 남 도 }	-	74,208	47	2,479	8,001	-	-	-
대구광역시 } 경 상 북 도 }	-	32,070	22	671	2,175	-	-	-
광주광역시 } 전 라 남 도 } 전 라 북 도 } 제 주 도 }	-	43,137						
대전광역시 } 강 원 도 } 충 청 남 도 } 충 청 북 도 }	18	34,151						

주 : 이동전화(셀룰라)에 PCS, 3G서비스 포함됨
 자료 : 한국정보통신산업협회 『정보통신산업통계연보』

XIX . 국 제 통 계

1. 국토면적 및 장래인구

단위 : 천명, %, 1,000ha, 명/km²

국 가	장 래 인 구						연평균 인구증가율	국토면적 km ²	인구밀도 km ²
	2005	2006	2007	2008	2009	2010	2004-2008	2008	2008
세 계	6,506,649	6,583,959	6,661,637	6,739,610	6,817,737	6,895,889	1.2
알 제 리	32,888	33,392	33,907	34,428	34,950	35,468	1.8	238 174	15
아 르헨티나	38,681	39,024	39,368	39,714	40,062	40,412	1.0	278 040	14
오스트레일리아	20,404	20,744	21,120	21,514	21,902	22,268	1.3	774 122	3
오스트리아	8,232	8,273	8,310	8,342	8,370	8,394	0.7	8 387	99
벨기에	10,414	10,475	10,539	10,602	10,661	10,712	0.6	3 053	349
브라질	185,987	187,958	189,798	191,543	193,247	194,946	...	851 488	23
불가리아	7,739	7,690	7,640	7,591	7,543	7,494	-0.8	11 100	69
캐나다	32,283	32,628	32,977	33,328	33,675	34,017	1.0	998 467	3
칠레	16,302	16,469	16,633	16,796	16,956	17,114	1.1	75 610	22
중국	1,307,593	1,314,581	1,321,482	1,328,276	1,334,909	1,341,335	0.9	960 000	140
콜롬비아	43,041	43,697	44,352	45,006	45,654	46,295	...	114 175	40
콩고	3,533	3,629	3,731	3,836	3,941	4,043	...	34 200	11
코스타리카	4,309	4,382	4,453	4,522	4,591	4,659	2.6	5 110	89
덴마크	5,419	5,443	5,469	5,497	5,525	5,550	0.4	4 309	127
에콰도르	13,426	13,640	13,850	14,057	14,262	14,465	...	25 637	53
이집트	74,203	75,568	76,942	78,323	79,716	81,121	2.2	100 145	75
핀란드	5,244	5,266	5,290	5,316	5,342	5,365	0.4	33 842	16
프랑스	60,997	61,378	61,745	62,098	62,445	62,787	0.8	54 919	113
독일	82,541	82,536	82,516	82,475	82,405	82,302	-0.1	35 711	230
헝가리	10,087	10,064	10,043	10,022	10,002	9,984	-0.1	9 303	108
인도	1,140,043	1,157,039	1,173,972	1,190,864	1,207,740	1,224,614	1.7	328 726	350
인도네시아	227,303	229,919	232,462	234,951	237,414	239,871	...	190 457	121
이란	69,732	70,582	71,435	72,289	73,137	73,974	1.7	174 515	45
이스라엘	6,605	6,755	6,920	7,092	7,261	7,418	1.9	2 207	331
이탈리아	58,671	59,082	59,495	59,891	60,249	60,551	0.8	30 134	199
일본	126,393	126,465	126,515	126,545	126,552	126,536	0.1	37 794	338

자료: 통계청 「장래인구추계」 2006.11, 2010.6, 국토해양부 「지적통계연보」 2009,

주: 1) 인구증가율은 2004년~2009년 기하평균 증가율

XIX. 국제통계

국토면적 및 장래인구

단위 : 천명, %, 1,000ha, 명/km²

국 가	장래인구						연평균 인구증율	국토면적	인구밀도
	2005	2006	2007	2008	2009	2010	2004-2008	2008	2008
한 국	43,138	48,297	48,456	48,607	48,747	48,875	0.3	9 983	488
말 레 이 시 아	26,100	26,586	27,051	27,502	27,949	28,401	2.0	33 080	84
멕 시 코	106,484	107,835	109,221	110,627	112,033	113,423	1.0	196 438	54
몽 골	2,547	2,584	2,625	2,667	2,712	2,756	1.3	156 412	2
모 로 코	30,392	30,702	31,011	31,321	31,635	31,951	1.3	44 655	72
미 양 마	46,321	46,605	46,916	47,250	47,601	47,963	...	67 659	74
네 덜 란 드	16,305	16,378	16,443	16,503	16,559	16,613	0.6	4 154	440
뉴 질 란 드	4,134	4,185	4,232	4,278	4,323	4,368	1.1	26 771	16
노 르 웨 이	4,623	4,669	4,722	4,779	4,834	4,883	0.9	32 378	15
파 나 마	3,238	3,295	3,351	3,406	3,462	3,517	2.3	7 542	45
페 루	27,559	27,866	28,166	28,463	28,765	29,077	1.5	128 522	22
필 리 핀	85,546	87,116	88,653	90,173	91,703	93,261	2.2	30 000	302
폴 란 드	38,165	38,170	38,190	38,218	38,249	38,277	-0.1	31 268	122
포 르 투 갈	10,544	10,578	10,608	10,635	10,657	10,676	0.6	9 209	115
루 마 니 아	21,772	21,705	21,645	21,590	21,537	21,486	-0.6	23 839	90
러 시 아	143,843	143,510	143,295	143,163	143,064	142,958	-0.6	1 709 824	8
남 아 공	47,793	48,331	48,842	49,319	49,752	50,133	1.3	121 909	40
스 페 인	43,395	44,018	44,604	45,146	45,638	46,077	1.8	50 537	90
스 웨 덴	9,029	9,091	9,161	9,237	9,311	9,380	0.6	45 030	20
스 위 스	7,415	7,468	7,522	7,573	7,621	7,664	0.9	4 128	185
타 이	66,698	67,276	67,796	68,268	68,706	69,122	0.9	51 312	130
튀 니 지	9,912	10,018	10,130	10,247	10,365	10,481	1.0	16 361	63
터 키	68,143	69,064	69,993	70,924	71,846	72,752	1.1	78 356	91
영 국	60,203	60,538	60,896	61,270	61,652	62,036	0.6	24 361	253
미 국	296,820	299,564	302,285	304,989	307,387	310,384	1.0	983 151	32
베 네 수 엘 라	26,664	27,129	27,593	28,057	28,520	28,980	1.8	91 205	31

자료: 통계청 「장래인구추계」 2006.11, 2010.6, 국토해양부 「지적통계연보」 2009, 「지적통계연보」 2009, FAO
 주 : 1) 인구증가율은 2004년~2009년 기하평균 증가율 2) 1,000ha=10km²

2. 조출생률 및 조사망률

단위 : 1,000명당

국 가	출 생 률					사 망 률				
	2005	2006	2007	2008	2009	2005	2006	2007	2008	2009
아 르 헨 티 나	18.5	17.9	17.8	7.6	7.5	8.0
오스트레일리아	12.7	12.8	13.5	13.8	...	6.4	6.5	6.5	6.7	...
오 스 트 리 아	9.5	9.4	9.2	9.3	...	9.1	9.0	9.0	9.0	...
벨 기 에	11.3	11.5	11.4	9.9	9.6	9.5
브 라 질
캐 나 다	10.6	10.9	11.2	7.1	7.0	...	7.2	...
중 국	12.4	12.1	12.0	6.5	6.8	6.9
덴 마 크	11.9	11.9	11.7	11.8	...	10.1	10.2	10.2	9.9	...
이 집 트	25.5	25.7	26.5	27.3	...	6.4	6.3	6.1	6.1	...
핀 란 드	11.0	11.2	11.1	11.2	...	9.1	9.1	9.3	9.2	...
프 랑 스	12.7	12.9	12.7	12.8	...	8.6	8.4	8.4	8.6	...
독 일	8.3	8.2	8.3	8.3	...	10.1	10.0	10.1	10.3	...
그 리 스	9.7	10.0	10.0	10.5	...	9.5	9.5	9.8	9.6	...
홍 콩	8.4	9.6	10.2	11.3	...	5.7	5.5	5.7	6.0	...
형 가 리	9.7	9.9	9.7	9.9	...	13.5	13.1	13.2	13.0	...
인 도	23.8	23.5	23.1	22.8	...	7.6	7.5	7.4	7.4	...
인도네시아
이 란	17.9	17.8	18.0	5.2	5.8	5.8
이 스 라 엘	20.8	21.0	21.1	21.5	...	5.6	5.5	5.6	5.4	...
이 탈 리 아	9.5	9.5	9.5	9.6	...	9.7	9.5	9.7	9.7	...
일 본	8.4	8.7	8.6	8.7	...	8.6	8.6	8.8	9.1	...
한 국	8.9	9.2	10.0	9.4	...	5.0	5.0	5.0	5.0	...
말 레 이 시 아	18.0	17.5	16.8	17.0	...	4.4	4.3	4.3	4.4	...
뉴 질 란 드	14.0	14.1	15.1	15.1	...	6.5	6.7	6.7	6.8	...
노 르 웨 이	12.3	12.6	12.4	12.7	...	8.9	8.9	8.9	8.7	...
필 리 핀	19.8	19.1	19.7	5.1
폴 란 드	9.5	9.8	10.2	10.9	...	9.7	9.7	9.9	10.0	...
포 르 투 갈	10.4	10.0	9.7	9.8	...	10.2	9.6	9.8	9.8	...
러 시 아	10.2	10.4	11.3	12.1	...	16.1	15.2	14.6	14.6	...
싱 가 폴	10.8	10.9	11.0	10.9	...	4.7	4.6	4.8	4.7	...
남아프리카공화국
스 페 인	10.7	11.0	11.0	11.4	...	8.9	8.4	8.6	8.6	...
스 웨 덴	11.2	11.7	11.7	11.9	...	10.2	10.0	10.0	9.9	...
스 위 스	9.8	9.8	9.9	10.0	...	8.2	8.1	8.1	8.0	...
대 만	9.1	9.0	8.9	8.6	...	6.1	6.0	6.2	6.3	...
타 이
터 키	18.7	18.4	18.1	17.8	...	6.4	6.3	6.4	6.4	...
영 국	12.0	12.4	12.7	9.7	9.4
미 국	14.0	14.3	14.3	8.3	8.1	8.0

자료 : 통계청 「장래인구추계」 2006.11, 통계청 「인구동향조사」 2011.6, 국토해양부 「지적통계연보」 2009.
UN 「<http://esa.un.org/unpp>」 2010.7 대만 「Statistical Yearbook」 2007

3. 실 업 륜

단위 : %

국 가	조사방법	해당연령	2004	2005	2006	2007	2008	2009	2010
아르헨티나	BA	10+	12.6	10.6	9.5	...	7.9
오스트레일리아	BA	15+	5.5	5.0	4.8	4.4	4.2	5.6	5.2
오스트리아	BA	15+	4.9	5.2	4.7	4.4	3.8	4.8	4.4
벨 기 예	BA	15+	8.5	8.5	8.3	7.5	7.0	7.9	8.3
브 라 질	BA	10+	8.9	9.3	8.4	8.2	...	8.1	6.7
캐 나 다	BA	15+	7.2	6.8	6.3	6.0	6.1	8.3	8.0
칠 레	BA	15+	7.8	6.9	6.0	7.1	7.8	10.8	8.2
중 국	BA	15+	4.2	4.2	4.1	4.0	4.2
덴 마 크	BA	15~66	5.6	5.0	4.1	4.0	3.3	6.0	7.4
이 집 트	BA	15~64	10.3	11.2	10.6	8.9	8.7
핀 란 드	BA	15~74	8.8	8.3	7.7	6.9	6.4	8.2	8.4
프 랑 스	BA	15+	8.9	8.9	8.8	8.0	7.4	9.1	9.3
독 일	BA	15+	11.0	11.1	10.3	8.4	7.3	7.7	7.1
그 리 스	BA	15+	10.2	9.6	8.8	8.3	7.7	9.5	12.6
홍 콩	BA	15+	6.8	5.6	4.8	4.0	3.6
형 가 리	BA	15~74	6.1	7.2	7.5	7.4	7.8	10.0	11.2
아일랜드	BA	15+	4.4	4.3	4.6	4.6	6.3	11.8	13.6
이스라엘	BA	15+	10.4	9.0	8.4	7.3	6.1	7.5	6.7
이탈리아	BA	15+	8.0	7.7	6.8	6.1	6.7	7.8	8.4
일 본	BA	15+	4.7	4.4	4.1	3.9	4.0	5.1	5.1
한 국	BA	15+	3.7	3.7	3.5	3.2	3.2	3.6	3.7
멕시코	BA	14+	3.7	3.5	3.2	3.4	3.5	5.5	5.4
네덜란드	BA	15~64	5.0	5.1	4.2	3.2	2.8	3.5	4.5
뉴질랜드	BA	15+	4.0	3.8	3.8	3.7	4.2	6.1	6.5
노르웨이	BA	16~74	4.5	4.6	3.4	2.5	2.5	3.2	3.6
파키스탄	BA	10+	7.7	7.7	6.2	5.3	5.2
필 리 핀	BA	15+	11.8	7.8	8.0	7.3	7.4
폴 란 드	BA	15~74	19.0	17.7	13.8	9.6	7.1	8.2	9.6
포르투갈	BA	15+	6.7	7.6	7.7	8.0	7.7	9.5	10.8
러 시 아	BA	15~72	7.8	7.2	7.2	6.1	6.3	8.4	7.5
싱가포르	BA	15+	5.8	5.6	4.5	4.0	4.0
스 페 인	BA	16~74	11.0	9.2	8.5	8.3	11.3	18.0	20.1
스웨덴	BA	15~74	5.5	6.0	5.4	6.1	6.2	8.3	8.4
스위스	BA	15+	4.3	4.4	4.0	3.6	3.4	4.1	4.2
대 만	BA	15+	4.4	4.1	3.9	3.9	4.1
타 이	BA	15+	1.5	1.4	1.2	1.2	1.2
터 키	BA	15+	10.3	10.3	9.9	10.3	11.0	14.1	12.0
영 국	BA	16+	4.7	4.6	5.4	5.3	5.3	7.6	7.9
미 국	BA	16+	5.5	5.1	4.6	4.6	5.8	9.3	9.6

자료 : 통계청경제활동인구연보] 2011.8, ILO [laborsta.ilo.org] 2011.8, OECD [Main Economic Indicators] 2011.8

주 : 국가별 조사방법 및 해당연령

BA-Labour Force Sample Surveys(노동력 표본통계조사), E-Official estimates(공식 추계치)

1) 31개 도시(2005년 이전은 28개 대도시) 2) 아크리, 아마존, 로라이마, 아파마지역 제외

3) 상시 북부군인 제외 4) 도시지역 5) 군인, 시설인구 제외 6) 2005년 이전 16~74

4. 물가지수

2005=100

국 가	소비자물가지수								
	2003	2004	2005	2006	2007	2008	2009	2010	2010/2009 증감률
아 르 헨 티 나	87.4	91.2	100.0	110.9	120.7	131.1	139.3	154.3	0.11
오스트레일리아	95.2	97.4	100.0	103.5	106.0	110.6	112.6	115.8	0.03
오 스 트 리 아	95.8	97.7	100.0	101.5	103.7	107.0	107.5	109.5	0.02
벨 기 에	95.3	97.3	100.0	101.8	103.6	108.3	108.2	110.6	0.02
브 라 질	87.8	93.6	100.0	104.2	108.0	114.1	119.7	125.7	0.05
캐 나 다	96.1	97.8	100.0	102.0	104.2	106.7	107.0	108.9	0.02
칠 레	96.0	97.0	100.0	103.4	107.9	117.4	100.0	101.4	0.01
덴 마 크	97.1	98.2	100.0	101.9	103.6	107.2	108.6	111.1	0.02
이 집 트	85.7	95.4	100.0	107.6	117.7	139.2	155.6	173.1	0.11
핀 란 드	99.0	99.1	100.0	101.6	104.1	108.4	108.4	109.7	0.01
프 랑 스	96.2	98.3	100.0	101.7	103.2	106.1	106.2	107.8	0.02
독 일	96.9	98.5	100.0	101.6	103.9	106.6	107.0	108.2	0.01
그 리 스	93.9	96.6	100.0	103.2	106.2	110.6	111.9	117.2	0.05
홍 콩	99.6	99.1	100.0	102.1	104.1	108.5	109.2	111.8	0.02
형 가 리	90.4	96.6	100.0	103.9	112.1	118.9	123.9	130.0	0.05
인 도	92.4	95.9	100.0	105.8	112.5	121.9	135.2	151.4	0.12
이 란	76.8	88.2	100.0	111.9	131.2	164.7	187.0	205.9	0.10
이 스 라 엘	99.1	98.7	100.0	102.1	102.6	107.4	110.9	113.9	0.03
이 탈 리 아	95.9	98.0	100.0	102.1	103.9	107.4	108.2	109.9	0.02
일 본	100.3	100.3	100.0	100.2	100.3	101.7	100.3	99.6	-0.01
한 국	93.9	97.3	100.0	102.2	104.8	109.7	112.8	116.1	0.03
말 레 이 시 아	95.7	97.1	100.0	103.6	105.7	111.5	112.1	114.0	0.02
네 델 란 드	97.1	98.3	100.0	101.1	102.8	105.3	106.6	107.9	0.01
뉴 질 랜 드	94.5	96.9	100.0	103.2	105.8	109.9	112.0	115.3	0.03
노 르 웨 이	98.0	98.5	100.0	102.3	103.1	107.0	109.3	111.9	0.02
파 키 스 탄	85.3	91.7	100.0	107.9	116.1	139.7	158.7	180.8	0.14
필 리 핀	87.7	92.9	100.0	106.2	109.2	119.4	123.3	128.0	0.04
폴 란 드	94.6	97.9	100.0	101.1	103.5	108.0	112.2	115.2	0.03
포 르 투 갈	95.5	97.8	100.0	102.7	105.6	108.4	107.5	109.0	0.01
사우디아라비아	99.0	99.3	100.0	102.2	106.5	117.0	122.9	129.5	0.05
싱 가 포 르	97.9	99.6	100.0	101.0	103.1	109.9	110.5	113.6	0.03
남아프리카공화국	95.4	96.7	100.0	104.6	112.1	125.0	133.9	139.6	0.04
스 위 스	98.1	98.8	100.0	101.1	101.8	104.3	103.8	104.5	0.01
대 만	95.6	97.2	99.4	100.0	101.8	105.4	104.5	105.5	0.01
타 이	93.1	95.7	100.0	104.6	107.0	112.8	111.8	115.5	0.03
영 국	96.7	98.0	100.0	102.3	104.7	108.5	110.8	114.5	0.03
미 국	94.2	96.7	100.0	103.2	106.2	110.2	109.9	111.7	0.02

자료 : 통계청 「소비자물가지수연보」 2010, 한국은행 「<http://ecos.bok.or.kr>」 2011.7

IMF 「International Financial Statistics」 2011.7, 대만 「Monthly Bulletin of Statistics」 2011.7

주 : 1) 생산자물가지수 : 도매물가지수

2) 대만 기준년 2006=100

물가지수

2005=100

국 가	생산자물가지수								2010/2009 증감률
	2003	2004	2005	2006	2007	2008	2009	2010	
아 르 헨 티 나	85.6	92.3	100.0	111.0	124.1	142.1	149.0	173.5	0.16
오스트레일리아	90.8	94.4	100.0	107.9	110.5	119.6	113.1	115.6	0.02
오 스 트 리 아	93.3	98.0	100.0	102.9	107.1	114.0	105.5	110.8	0.05
벨 기 에	91.3	94.3	100.0	106.1	108.6	117.3	110.9	118.7	0.07
브 라 질	85.7	94.7	100.0	100.8	106.4	121.0	120.7	127.6	0.06
캐 나 다	95.3	98.4	100.0	102.3	103.8	108.4	104.6	105.6	0.01
칠 레	92.6	94.9	100.0	107.0	114.1	133.1	133.5	130.8	-0.02
덴 마 크	94.0	96.1	100.0	104.0	108.4	115.4	108.0	113.5	0.05
이 집 트	81.1	95.0	100.0	107.0	117.7	142.6	134.5	151.5	0.13
핀 란 드	94.9	96.4	100.0	105.7	109.9	116.1	108.7	114.2	0.05
프 랑 스	95.1	97.0	100.0	102.9	105.3	110.3	104.1	107.2	0.03
독 일	94.1	95.9	100.0	105.4	106.8	112.7	108.0	109.7	0.02
그 리 스	91.2	94.4	100.0	107.3	111.7	123.0	115.8	122.9	0.06
홍 콩	106.1	108.6	100.0	102.2	105.3	111.2	109.3	115.9	0.06
형 가 리	92.3	95.5	100.0	106.5	109.0	112.8	120.0	125.1	0.04
인 도	89.6	95.5	100.0	104.7	109.8	119.3	121.8	133.2	0.09
이 스 라 엘	79.0	89.0	100.0	109.2	126.2
이 탈 리 아	89.3	94.1	100.0	105.7	109.3	119.8	112.2	116.7	0.04
일 본	93.6	96.2	100.0	105.6	109.3	114.5	109.2	112.4	0.03
한 국	97.1	98.4	100.0	102.2	104.0	108.7	103.0	102.8	0.00
말 레 이 시 아	92.3	97.9	100.0	100.9	102.3	111.1	110.9	115.1	0.04
네 덜 란 드	87.5	93.6	100.0	106.7	112.6	124.0	115.0	121.4	0.06
뉴 질 랜드	94.3	96.9	100.0	103.6	108.3	113.8	109.5	112.4	0.03
뉴 질 랜드	92.2	94.9	100.0	105.2	108.9	119.8	116.9	119.8	0.02
노 르 웨 이	76.8	85.8	100.0	112.8	112.8	138.6	137.5	162.7	0.18
파 키 스 탄	84.8	92.0	100.0	108.5	117.4	147.2	157.8	191.5	0.21
필 리 핀	81.8	91.7	100.0	111.1	110.4	114.9	113.3	107.6	-0.05
폴 란 드	92.7	99.1	100.0	102.2	104.5	107.1	110.8	113.2	0.02
포 르 투 갈	93.6	96.1	100.0	104.7	107.8	113.9	108.8	112.7	0.04
사우디아라비아	94.3	97.2	100.0	101.2	106.9	116.5	113.0	117.9	0.04
싱 가 포 르	86.8	91.2	100.0	105.0	105.3	113.2	97.5	102.1	0.05
남아프리카공화국	94.3	96.5	100.0	107.7	119.5	136.6	136.6	144.8	0.06
스 위 스	98.0	99.2	100.0	102.1	104.5	108.0	105.8	105.7	0.00
대 만	87.9	94.1	94.7	100.0	106.5	112.0	102.2	107.8	0.05
타 이	85.9	91.6	100.0	107.1	87.5	98.4	94.7	103.5	0.09
영 국	97.1	98.1	100.0	102.0	104.4	111.4	113.2	117.9	0.04
미 국	87.8	93.2	100.0	104.7	109.7	120.5	109.9	117.4	0.07

자료 : 통계청 「소비자물가지수연보」 2010, 한국은행 「http://ecos.bok.or.kr」 2011.7

IMF 「International Financial Statistics」 2011.7, 대만 「Monthly Bulletin of Statistics」 2011.7

주 : 1) 생산자물가지수 : 도매물가지수
2) 대만 기준년 2006=100

5. 수출 · 수입

단위 : 100만달러

국 가	수 출							
	2003	2004	2005	2006	2007	2008	2009	2010
세 계	7 460 240	9 074 600	10 355 400	11 986 600	13 838 500	16 008 400	12 373 500	15 077 300
아 르헨티나	29 566	34 576	40 351	46 568	55 779	70 588	56 065	64 722
오스트레일리아	71 546	86 420	105 832	123 293	141 099	186 965	153 884	212 356
오스트리아	89 240	111 686	117 711	130 370	157 317	173 397	130 791	144 477
벨기에	255 549	307 696	335 707	366 743	431 118	473 637	370 131	411 273
브라질	73 203	96 678	118 529	137 807	160 649	197 942	152 995	201 915
캐나다	272 824	304 528	359 430	389 531	416 654	452 162	314 003	386 025
칠레	21 664	32 520	41 267	58 680	67 666	66 456	51 963	68 996
중국	438 228	593 326	761 953	969 380	1 217 790	1 428 660	1 201 790	1 578 270
덴마크	65 267	75 620	83 562	91 709	101 954	116 069	92 843	96 791
이집트	6 163	7 683	10 652	13 694	16 200	26 246	23 062	26 438
핀란드	52 504	60 895	65 232	77 284	90 092	96 890	62 859	69 950
프랑스	362 536	418 152	443 578	490 681	550 458	608 571	474 911	512 902
독일	751 684	909 237	977 881	1 122 070	1 323 820	1 451 390	1 120 670	1 270 300
그리스	13 382	15 308	17 278	20 749	23 580	25 651	20 469	20 919
홍콩	223 762	259 260	289 337	316 816	344 509	362 675	318 510	390 174
인도네시아	42 532	54 892	62 179	74 216	93 985	107 465	84 586	94 759
인도네시아	58 963	76 649	99 620	121 806	149 951	194 531	164 921	219 950
인도네시아	64 109	70 767	86 995	103 528	118 014	139 605	119 646	157 823
아일랜드	92 411	104 180	109 604	104 866	122 643	126 083	117 092	118 580
이스라엘	31 784	38 618	42 770	46 789	54 065	60 825	47 934	58 392
이탈리아	299 412	353 434	372 928	416 188	499 944	544 963	406 685	447 466
일본	471 817	565 675	594 905	649 931	714 211	782 049	580 719	769 838
한국	193 817	253 845	284 419	325 465	371 489	422 007	363 534	466 384
말레이시아	99 369	125 744	140 870	160 571	176 028	209 715	157 515	198 800
멕시코	165 396	189 084	213 891	250 441	272 055	291 827	229 683	298 138
네덜란드	264 798	317 966	349 812	399 569	476 787	541 398	431 839	492 267
뉴질랜드	16 645	20 593	21 927	22 867	28 122	30 905	24 860	32 283
노르웨이	67 479	81 750	103 752	122 122	136 371	172 621	120 880	131 395
파키스탄	11 930	13 379	16 054	16 930	17 838	20 323	17 523	21 410
필리핀	36 229	39 680	39 879	47 416	50 270	49 205	38 308	51 432
폴란드	53 537	73 792	89 347	109 584	136 360	169 537	136 641	155 717
포르투갈	30 654	33 051	32 196	42 890	50 247	57 565	44 343	48 742
러시아	135 929	183 207	243 799	303 926	354 403	471 765	303 388	400 132
싱가포르	144 181	198 637	229 649	271 807	299 272	338 176	269 832	351 867
남아프리카공화국	36 482	46 146	51 626	58 175	69 784	84 637	62 614	81 821
스페인	155 995	182 107	190 982	213 341	248 917	277 696	220 848	246 274
스웨덴	102 407	123 298	130 885	147 904	168 979	183 907	131 043	158 085
스위스	100 724	117 816	126 083	141 669	164 797	191 403	166 483	185 775
대만	150 601	182 370	198 432	224 017	246 677	255 629	203 675	274 601
타이	80 324	96 248	110 178	130 803	153 858	175 897	151 986	195 376
영국	304 111	341 558	371 377	427 650	434 957	469 388	356 286	410 297
미국	724 771	818 520	907 158	1 038 270	1 162 980	1 301 110	1 056 750	1 277 580

자료 : 한국무역협회 e-Biz지원본부 정보전략팀 2011.7
IMF 「International Financial Statistics」 2011.7

대만 「http://eng.dgbas.gov.tw」 2011.8

XIX. 국제통계

수출 · 수입

단위 : 100만달러

국 가	수 입							
	2003	2004	2005	2006	2007	2008	2009	2010
세 계	7 658 680	9 351 190	10 655 800	12 236 700	14 097 300	16 301 300	12 5099 00	15 140 900
아 르 헨 티 나	13 833	22 445	28 693	34 158	44 707	57 413	39 105	48 048
오스트레일리아	89 084	109 384	125 281	139 253	165 336	200 273	165 471	201 639
오 스 트 리 아	91 578	113 307	119 939	130 939	156 760	176 172	136 081	149 799
벨 기 에	234 902	286 413	319 768	351 560	412 012	467 637	353 246	390 176
브 라 질	50 881	66 433	77 628	95 838	126 645	182 377	133 673	191 464
캐 나 다	245 028	279 931	331 553	357 649	389 314	417 364	329 907	390 532
칠 레	19 322	24 794	32 735	38 406	47 164	61 903	41 364	57 928
중 국	412 760	561 229	660 206	791 797	956 233	1 131 620	1 004 170	1 394 690
덴 마 크	56 217	66 886	74 259	85 103	97 324	109 158	81 926	84 496
이 집 트	10 878	12 831	19 816	20 722	27 063	48 775	44 946	52 923
핀 란 드	41 592	50 661	58 469	69 445	81 756	92 161	60 822	68 569
프 랑 스	369 985	442 428	490 566	546 482	631 447	715 189	556 943	601 131
독 일	604 626	715 679	780 444	922 343	1 056 000	1 186 680	926 154	1 067 110
그 리 스	44 852	52 760	54 436	63 619	76 247	89 681	67 775	50 694
홍 콩	231 896	271 074	299 533	334 681	367 647	388 505	347 311	433 193
형 가 리	47 602	59 637	65 783	77 206	94 397	106 380	78 034	87 612
인 도	72 558	99 775	142 842	178 474	228 686	320 785	257 187	327 011
인 도 네 시 아	41 568	55 009	75 631	80 659	93 101	127 454	93 802	132 099
아 일 란 드	53 304	61 395	69 163	83 670	85 619	82 606	62 595	60 523
이 스 라 엘	36 303	42 864	47 142	50 334	59 039	67 656	49 278	61 209
이 탈 리 아	297 348	355 158	384 802	440 783	509 944	563 437	414 725	486 597
일 본	382 930	454 542	514 922	579 574	619 737	762 631	550 530	692 433
한 국	178 827	224 463	261 238	309 383	356 846	435 275	323 085	425 212
말 레 이 시 아	81 948	105 298	114 410	131 085	146 767	164 408	123 696	164 733
멕 시 코	178 503	206 623	231 821	268 169	296 578	325 157	246 104	316 556
네 델 란 드	233 969	283 929	310 571	358 495	421 084	495 043	382 268	440 620
뉴 질 란 드	18 894	23 547	26 854	26 667	31 476	34 036	25 259	31 818
노 르 웨 이	39 486	48 085	55 480	64 278	80 378	90 293	69 292	77 252
파 키 스 탄	13 038	17 949	25 357	29 825	32 590	42 329	31 648	37 783
필 리 핀	39 502	42 345	46 964	54 081	57 708	60 485	45 735	58 229
폴 란 드	68 004	87 909	100 903	124 647	159 541	206 075	149 570	173 650
포 르 투 갈	40 925	49 248	53 418	65 606	76 376	94 726	71 729	75 590
러 시 아	83 677	107 120	137 977	181 161	245 837	321 170	210 984	273 239
싱 가 포 르	127 939	163 854	200 047	238 710	263 155	319 780	245 785	310 791
남아프리카공화국	39 748	53 466	62 304	78 715	88 450	100 532	73 172	94 040
스 페 인	208 512	257 591	287 617	326 033	384 955	417 049	290 744	315 548
스 웨 덴	84 199	100 782	111 580	127 652	153 463	168 993	120 256	148 429
스 위 스	95 581	110 321	119 770	132 021	153 171	173 312	147 581	166 910
대 만	128 010	168 758	182 614	202 698	219 252	240 448	174 371	251 236
타 이	75 824	94 410	118 158	128 723	141 294	178 680	134 827	184 591
영 국	380 658	451 805	482 783	546 602	620 824	642 880	484 923	561 700
미 국	1 303 050	1 525 370	1 735 060	1 918 080	2 020 400	2 169 490	1 605 300	1 968 120

자료 : 한국무역협회 e-Biz지원본부 정보전략팀 2011.7
IMF 「International Financial Statistics」 2011.7

대만 「http://eng.dgbas.gov.tw」 2011.8

6. 국제수지(경상수지)

단위 : 100만달러

국 가	2003	2004	2005	2006	2007	2008	2009	2010
아 르 헨 티 나	8 140	3 212	5 275	7 768	7 355	6 755	8 469	3 573
오스트레일리아	- 28 684	- 38 854	- 41 032	- 41 504	- 58 032	- 47 786	- 43 891	- 31 991
오 스 트 리 아	4 186	6 074	6 245	7 807	13 190	20 127	10 995	10 555
벨 기 에	10 790	11 426	7 703	7 545	7 041	- 8 032	1 718	5 991
브 라 질	4 177	11 738	13 984	13 620	1 551	- 28 192	- 24 302	- 47 365
캐 나 다	10 696	22 946	21 714	18 084	12 003	6 376	- 40 024	- 49 307
칠 레	- 779	2 074	1 449	7 154	7 458	- 3 307	2 570	3 802
중 국	45 875	68 659	134 082	232 746	353 996	412 364	261 120	305 374
덴 마 크	6 963	5 941	11 104	8 218	4 769	9 095	11 222	15 909
이 집 트	3 743	3 922	2 103	2 635	412	- 1 415	- 3 349	...
핀 란 드	8 534	12 542	6 993	9 497	10 610	7 495	5 892	7 561
프 랑 스	12 860	11 030	- 10 260	- 12 988	- 26 610	- 49 877	- 39 867	- 44 499
독 일	46 930	128 000	140 615	182 675	249 096	228 115	188 631	188 373
그 리 스	- 12 804	- 13 476	- 18 233	- 29 565	- 44 587	- 51 313	- 35 913	- 32 335
형 가 리	- 6 721	- 8 809	- 8 343	- 8 626	- 9 578	- 11 116	473	3 088
인 도	8 773	780	- 10 284	- 9 299	- 8 076	- 30 972	- 25 922	- 51 781
인 도 네 시 아	8 107	1 563	278	10 860	10 493	126	10 192	6 294
아 일 랜 드	89	- 1 081	- 7 150	- 7 859	- 13 850	- 15 297	- 6 488	- 1 484
이 스 라 엘	746	2 341	4 246	7 387	4 882	1 526	7 061	6 708
이 탈 리 아	- 19 407	- 16 455	- 29 744	- 47 828	- 51 574	- 66 814	- 42 955	- 67 942
일 본	136 216	172 059	165 783	170 517	210 490	156 634	142 194	195 755
한 국	15 584	32 312	18 607	14 083	21 770	3 198	32 791	28 214
말 레 이 시 아	13 381	15 079	19 980	26 200	29 770	38 914	31 801	...
멕 시 코	- 7 177	- 5 253	- 5 095	- 4 502	- 8 865	- 16 353	- 6 366	- 5 640
네 델 란 드	29 867	46 100	46 618	63 069	52 526	39 074	38 892	60 506
뉴 질 랜 드	- 3 170	- 5 679	- 8 777	- 8 933	- 10 706	- 11 424	- 3 624	- 3 270
파 키 스 탄	3 573	- 817	- 3 606	- 6 750	- 8 286	- 15 655	- 3 993	- 1 490
필 리 핀	285	1 625	1 980	5 341	7 112	3 627	9 358	8 465
폴 란 드	- 5 473	- 10 067	- 3 716	- 9 394	- 20 253	- 25 554	- 9 598	- 15 899
포 르 투 갈	- 10 477	- 15 499	- 19 821	- 21 534	- 23 517	- 31 852	- 25 596	- 22 605
사우디아라비아	28 048	51 926	90 061	99 066	93 380	132 314	20 955	...
싱 가 포 르	21 881	19 294	26 666	35 126	47 084	36 011	32 628	...
스 페 인	- 30 886	- 54 865	- 83 388	- 110 874	- 144 540	- 154 529	- 75 309	- 63 646
스 웨 덴	21 581	24 600	24 260	34 197	43 009	44 171	29 033	28 744
스 위 스	44 910	56 452	52 912	55 701	40 379	6 468	38 972	70 363
대 만	30 504	19 728	17 578	26 322	35 154	27 505	42 911	39 900
타 이	4 772	2 759	- 7 647	2 316	15 678	2 211	21 861	14 696
영 국	- 30 002	- 45 415	- 59 406	- 81 958	- 71 079	- 41 159	- 37 050	- 56 183
미 국	- 520 670	- 630 490	- 747 595	- 802 640	- 718 095	- 668 859	- 378 435	- 470 250

자료 : 한국은행 「<http://ecos.bok.or.kr>」 2011.8
 IMF 「International Financial Statistics」 2011.7
 대만 「<http://www.cbc.gov.tw>」 2011.8

7. 무역의존도1)

단위 : %

국 가	수				출			
	2003	2004	2005	2006	2007	2008	2009	2010
아 르 헨 티 나	22.81	22.58	22.03	21.73	21.26	21.38	18.16	17.48
오스트레일리아	13.25	13.13	14.35	15.73	14.83	17.96	15.80	17.22
오스트리아	35.41	38.62	38.85	40.44	42.28	41.83	34.33	38.40
벨기에	82.12	85.31	89.00	91.75	94.05	93.96	78.62	88.09
브라질	13.25	14.56	13.44	12.65	11.75	11.97	9.60	9.66
캐나다	31.47	30.71	31.83	30.69	29.22	30.11	23.49	24.52
칠레	29.28	33.98	34.88	39.97	41.18	38.93	32.29	33.92
중국	26.55	30.54	33.36	34.78	34.86	31.61	24.08	26.85
덴마크	30.70	30.90	32.43	33.42	32.74	33.99	30.06	31.14
이집트	8.63	9.81	11.43	12.72	12.25	15.93	12.31	...
핀란드	31.99	32.22	33.33	37.19	36.65	35.85	26.43	29.29
프랑스	20.21	20.36	20.78	21.73	21.32	21.52	18.10	20.05
독일	30.74	33.21	35.12	38.43	39.73	40.01	33.69	38.46
그리스	6.88	6.65	7.13	7.83	7.59	7.39	6.27	6.86
홍콩	141.09	156.27	162.73	166.83	166.35	168.37	152.18	173.80
헝가리	50.63	53.45	56.47	65.79	68.15	69.15	65.67	72.67
인도	9.97	10.71	11.90	12.85	12.43	15.16	12.19	12.77
인도네시아	27.30	27.56	30.43	28.39	27.31	27.36	22.18	22.34
아일랜드	58.49	56.16	54.29	47.13	47.33	47.85	52.82	58.16
이스라엘	26.78	30.43	31.87	32.00	32.18	30.07	24.53	26.83
이탈리아	19.85	20.47	20.97	22.31	23.64	23.74	19.27	21.83
일본	11.16	12.28	13.07	14.90	16.31	16.03	11.54	14.10
한국	30.11	35.14	33.67	34.22	35.40	45.33	43.57	45.98
말레이시아	90.17	100.84	102.08	102.54	94.23	94.21	81.66	83.60
네덜란드	49.19	52.11	54.78	58.95	60.95	62.02	54.36	62.84
뉴질랜드	20.18	20.43	19.39	20.90	21.05	23.75	21.25	23.01
노르웨이	29.98	31.61	34.35	36.27	35.19	38.77	32.61	31.81
폴란드	24.69	29.20	29.39	32.08	32.08	32.02	31.73	33.23
포르투갈	18.99	17.88	16.84	21.33	21.70	22.86	18.93	21.33
러시아	31.50	31.00	31.91	30.70	27.27	28.41	24.83	27.04
사우디아라비아	43.45	50.34	57.26	59.26	60.62	65.80	51.60	57.77
남아프리카공화국	21.90	21.36	20.89	22.29	24.38	30.74	22.15	22.48
스페인	17.65	17.43	16.90	17.27	17.27	17.43	15.09	17.50
스웨덴	32.54	34.05	35.32	37.06	36.54	37.83	32.47	34.52
스위스	30.99	32.47	33.85	36.21	37.95	38.09	33.84	35.47
대만	48.46	53.64	54.39	59.52	62.75	63.89	53.97	63.85
타이	56.21	59.52	62.39	63.13	62.27	64.57	57.64	61.27
터키	15.59	16.11	15.22	16.11	16.58	18.08	16.62	15.50
영국	16.33	15.50	16.29	17.48	15.48	17.66	16.40	18.26
미국	6.50	6.90	7.18	7.75	8.27	9.05	7.48	8.71

자료 : 한국무역협회 e-Biz지원본부 정보전략팀 2011.8

IMF 「International Financial Statistics」 2011.7

대만 「http://www.cbc.gov.tw」 2011.8

주 : 1) 각국의 수출수입액을 GDP로 나누어 계상함.

무역의존도1)

단위 : %

국 가	수 입							
	2003	2004	2005	2006	2007	2008	2009	2010
아 르 헨 티 나	10.67	14.66	15.66	15.94	17.04	17.39	12.67	12.98
오스트레일리아	16.49	16.62	16.98	17.76	17.37	19.24	16.99	16.35
오 스 트 리 아	36.34	39.18	39.58	40.61	42.13	42.50	35.72	39.82
벨 기 에	75.48	79.40	84.77	87.96	89.88	92.77	75.03	83.57
브 라 질	9.21	10.01	8.80	8.80	9.27	11.03	8.39	9.16
캐 나 다	28.26	28.23	29.36	28.18	27.30	27.79	24.68	24.81
칠 레	26.11	25.91	27.67	26.16	28.71	36.26	25.71	28.48
중 국	25.00	28.89	28.91	28.41	27.37	25.04	20.12	23.72
덴 마 크	26.44	27.33	28.82	31.01	31.25	31.96	26.52	27.19
이 집 트	15.24	16.39	21.26	19.24	20.47	29.60	24.00	...
핀 란 드	25.35	26.80	29.88	33.42	33.26	34.10	25.58	28.71
프 랑 스	20.63	21.54	22.98	24.20	24.45	25.29	21.22	23.50
독 일	24.72	26.14	28.03	31.59	31.69	32.71	27.84	32.31
그 리 스	23.05	22.93	22.47	24.00	24.55	25.85	20.76	16.63
홍콩	146.21	163.40	168.47	176.24	177.52	180.36	165.94	192.96
인 가 리	56.67	58.07	59.75	68.45	68.45	68.46	60.59	67.19
인 도 네 시 아	12.27	13.94	17.06	18.83	18.96	25.00	19.01	18.99
아 일 랜 드	17.70	21.42	26.45	22.12	21.54	24.98	17.39	18.70
이 스 라 엘	33.74	33.10	34.26	37.60	33.04	31.35	28.23	29.68
이 탈 리 아	30.58	33.78	35.13	34.43	35.14	33.44	25.22	28.13
일본	19.72	20.57	21.64	23.63	24.11	24.55	19.65	23.74
한 국	9.05	9.87	11.31	13.29	14.16	15.63	10.94	12.68
말 레 이 시 아	27.79	31.07	30.93	32.53	34.01	46.76	38.72	41.92
네 델 란 드	74.36	84.44	82.91	83.71	78.57	73.86	64.12	69.27
뉴 질 란 드	43.46	46.53	48.63	52.89	53.83	56.71	48.12	56.24
뉴 르 웨 이	22.90	23.36	23.74	24.38	23.56	26.16	21.59	22.68
폴 란 드	17.54	18.59	18.37	19.09	20.74	20.28	18.69	18.70
포르 투 갈	31.37	34.79	33.19	36.49	37.53	38.93	34.73	37.06
러 시 아	25.36	26.63	27.94	32.62	32.98	37.62	30.63	33.08
사우디아라비아	19.39	18.13	18.06	18.30	18.91	19.34	17.27	18.46
남아프리카공화국	17.20	17.88	18.84	19.57	23.44	24.17	24.02	22.33
스 페 인	23.86	24.75	25.21	30.16	30.90	36.52	25.88	25.84
스 웨 덴	23.60	24.65	25.45	26.40	26.71	26.18	19.86	22.42
스 위 스	26.76	27.83	30.11	31.98	33.18	34.76	29.80	32.41
대 만	29.41	30.41	32.15	33.75	35.27	34.49	30.00	31.87
타 이	41.19	49.63	50.06	53.85	55.78	60.10	46.20	58.41
터 키	53.06	58.39	66.91	62.13	57.18	65.59	51.13	57.88
영 국	22.88	24.88	24.19	26.28	26.28	27.66	22.93	25.23
미 국	20.44	20.51	21.17	22.34	22.10	24.19	22.32	25.00
미 국	11.69	12.85	13.73	14.32	14.37	15.10	11.37	13.42

자료 : 한국무역협회 e-Biz지원본부 정보전략팀 2011.8

IMF 「International Financial Statistics」 2011.7

대만 「http://www.cbc.gov.tw」 2011.8

주 : 1) 각국의 수출·수입액을 GDP로 나누어 계상함.

8. 수출 · 수입 단가지수¹⁾

2005=100

국 가	수 출								
	2003	2004	2005	2006	2007	2008	2009	2010	
세 계	87.8	95.5	100.0	104.4	113.2	125.0	111.6	118.1	
아 르헨티나	90.1	98.4	100.0	108.2	...	188.4	157.4	157.5	
오스트레일리아	71.9	84.4	100.0	114.0	127.4	159.6	138.4	169.1	
오스트리아	
벨기에	84.9	95.2	100.0	105.2	119.7	133.0	118.6	122.3	
브라질	76.3	86.1	100.0	108.8	116.6	141.4	112.5	130.0	
캐나다	81.6	89.9	100.0	107.2	115.4	126.9	107.0	120.2	
칠레	
중국	
덴마크	85.2	95.1	100.0	103.0	111.7	123.4	110.8	110.3	
이집트	
핀란드	89.3	98.8	100.0	102.9	112.9	121.4	105.3	104.7	
프랑스	93.0	100.7	100.0	100.4	109.5	115.3	
독일	91.2	99.4	100.0	101.7	113.4	122.2	113.1	...	
그리스	83.3	96.3	100.0	105.7	118.8	135.3	120.6	125.1	
홍콩	97.4	98.5	100.0	101.1	102.9	107.2	108.8	113.6	
인도네시아	91.1	99.2	100.0	100.9	110.5	118.3	103.6	102.5	
인도네시아	79.7	89.3	100.0	105.3	121.2	134.6	122.2	...	
인도네시아	126.2	147.9	100.0	
아일랜드	93.8	99.4	100.0	100.8	107.1	110.9	105.7	102.9	
이스라엘	88.0	92.6	100.0	104.4	110.9	128.2	120.6	123.7	
이탈리아	84.7	95.4	100.0	106.1	121.6	137.4	127.8	129.3	
일본	94.5	100.0	100.0	97.7	98.6	105.6	104.3	108.5	
한국	91.7	98.7	100.0	100.6	103.8	108.4	90.5	101.2	
네덜란드	87.1	96.3	100.0	104.2	115.3	129.1	112.3	114.3	
뉴질랜드	78.8	93.2	100.0	100.5	117.2	131.8	98.8	127.5	
노르웨이	64.8	78.8	100.0	120.1	131.7	163.8	114.0	135.3	
파키스탄	93.0	99.6	100.0	102.5	105.9	119.3	111.7	126.8	
필리핀	94.4	89.4	100.0	104.5	
폴란드	78.4	92.2	100.0	106.5	123.0	139.0	121.8	...	
싱가포르	93.4	96.5	100.0	106.9	108.6	117.2	104.3	112.8	
남아프리카공화국	78.2	93.9	100.0	
스페인	85.9	95.4	100.0	105.7	118.2	128.9	113.9	111.3	
스웨덴	88.9	97.6	100.0	105.4	119.4	125.7	111.1	116.7	
스위스	
대만	93.1	102.2	100.0	104.4	107.6	110.3	101.7	106.9	
타이	87.7	93.2	100.0	105.2	111.0	122.7	123.0	134.2	
터키	80.9	94.3	100.0	103.5	116.6	134.8	113.0	118.6	
영국	86.0	96.5	100.0	103.7	113.0	118.2	102.9	107.9	
미국	93.3	96.9	100.0	103.6	108.6	115.2	109.8	115.2	

자료 : 한국은행 「<http://ecos.bok.or.kr>」 2011.8

IMF 「International Financial Statistics」 2011.7

대만 「<http://www.cbc.gov.tw>」 2011. 8

주 : 1) 수출입단가지수는 수출입품목의 단위당 가격의 변동을 지수화한 것으로 우리나라에서는 당해연도의 물량이 전년도와 동일하다는 가정하에 단가의 증감을 파악하는 파셰식(PtQt/Pt-1Qt)으로 작성. US\$를 기준으로 작성된 지수임.

수출 · 수입 단가지수1)

2005=100

국 가	수 입							
	2003	2004	2005	2006	2007	2008	2009	2010
세 계	86.4	94.7	100.0	105.3	113.7	127.6	111.2	118.4
아 르헨티나	89.3	96.3	100.0	102.3
오스트레일리아	89.0	95.3	100.0	102.7	109.5	119.8	111.3	123.9
오스트리아
벨기에	84.0	93.9	100.0	105.9	118.0	132.7	114.5	120.6
브라질	65.0	77.7	100.0	113.6	129.0	176.7	156.3	167.2
캐나다	87.6	93.1	100.0	107.2	111.8	120.0	111.5	120.0
칠레
중국
덴마크	86.6	96.3	100.0	103.6	116.0	125.2	111.8	107.8
이집트
핀란드	83.1	94.7	100.0	107.6	119.5	132.2	114.5	116.5
프랑스	93.4	100.5	100.0	102.0	112.4	120.1
독일	89.6	97.6	100.0	104.7	116.1	128.3	112.1	...
그리스	80.9	91.7	100.0	105.1	117.7	134.9	125.7	127.8
홍콩	94.5	97.2	100.0	102.3	104.2	108.9	109.2	116.0
인도네시아	88.6	97.1	100.0	102.4	112.1	122.1	105.1	104.0
인도네시아	87.2	109.0	100.0	100.0	111.7	120.8	97.7	...
인도네시아
아일랜드	92.1	99.0	100.0	103.8	113.3	122.3	111.2	108.8
이스라엘	86.9	93.2	100.0	106.0	115.1	131.3	111.9	120.0
이탈리아	81.4	92.7	100.0	110.5	124.1	144.8	123.5	130.3
일본	80.7	90.1	100.0	108.0	114.6	141.8	116.9	133.4
한국	81.4	91.4	100.0	107.7	114.0	138.1	104.9	117.7
네덜란드	87.2	96.8	100.0	104.6	116.0	129.9	113.8	116.6
뉴질랜드	82.7	92.5	100.0	98.6	106.7	116.7	95.7	110.1
노르웨이	87.3	95.5	100.0	104.9	119.4	129.3	114.9	118.6
파키스탄	78.9	88.5	100.0	110.0	121.5	155.7	129.5	147.4
필리핀	85.2	83.3	100.0	116.7
폴란드	82.4	92.4	100.0	106.7	120.8	138.7	121.4	...
싱가포르	89.4	93.6	100.0	107.7	111.5	122.4	109.5	117.6
남아프리카공화국	79.4	94.3	100.0
스페인	84.3	95.0	100.0	103.9	114.9	127.6	108.1	108.4
스웨덴	84.1	94.8	100.0	107.2	119.6	130.3	111.3	118.1
스위스
대만	88.7	98.5	100.0	109.4	116.5	128.1	108.7	119.2
타이	90.1	94.0	100.0	106.4	111.9	126.2	122.6	132.7
튀르키예	80.6	93.5	100.0	108.6	119.2	143.0	115.1	124.9
영국	86.4	96.3	100.0	104.7	114.8	118.9	104.4	110.0
미국	88.1	93.0	100.0	104.9	109.3	121.9	107.9	115.3

자료 : 한국은행 「<http://ecos.bok.or.kr>」 2011.8

IMF 「International Financial Statistics」 2011.7

대만 「<http://www.cbc.gov.tw>」 2011. 8

주 : 1) 수출입단가지수는 수출입품목의 단위당 가격의 변동을 지수화한 것으로 우리나라에서는 당해연도의 물량이 전년도와 동일하다는 가정하에 단가의 증감을 파악하는 파셰식(PtQt/Pt-1Qt)으로 작성. US\$를 기준으로 작성된 지수임.

9. 국민총소득(당해년가격)¹⁾

단위 : 10억 달러

국 가	2003	2004	2005	2006	2007	2008	2009	2010
아르헨티나	122	144	177	209	257	321	299	...
오스트레일리아	525	636	710	752	911	1 002	937	1 187
오스트리아	250	287	300	319	368	409	377	373
벨기에	316	365	380	403	463	512	475	471
브라질	534	644	857	1 062	1 338	1 613	1 561	2 050
캐나다	849	977	1 109	1 254	1 408	1 488	1 319	1 548
칠레	70	88	108	128	146	158	149	188
중국	1 633	1 928	2 268	2 728	3 520	4 551	5 028	...
덴마크	211	246	261	280	315	346	315	317
핀란드	163	190	197	210	246	272	242	242
프랑스	1 812	2 075	2 158	2 291	2 624	2 879	2 671	2 595
독일	2 425	2 773	2 822	2 980	3 386	3 691	3 376	3 354
그리스	194	229	239	259	301	336	318	297
홍콩	162	169	178	193	213	226	215	229
인도	81	97	104	107	129	142	121	...
인도네시아	587	651	763	865	1 103	1 207	1 259	1 584
이탈리아	216	238	266	338	402	485	500	662
일본	136	167	201	240	308
이탈리아	135	159	174	195	224	228	184	167
이스라엘	114	123	133	146	168	198	191	211
이탈리아	1 495	1 719	1 773	1 862	2 102	2 260	2 078	2 022
일본	4 303	4 695	4 660	4 487	4 524	5 042	5 171	5 602
한국	644	725	844	953	1 051	938	838	1 015
말레이시아	104	118	132	152	183	216	189	230
멕시코	688	749	835	934	1 007	1 073	860	...
뉴질랜드	79	95	106	102	124	121	113	138
노르웨이	227	259	304	337	386	443	369	414
파키스탄	87	99	112	129	145	148	160	179
필리핀	85	94	107	127	157	186	185	216
폴란드	214	245	297	332	409	514	416	...
포르투갈	160	183	188	195	224	243	225	221
사우디아라비아	215	253	316	361	391	486	384	...
싱가포르	92	105	117	140	172	181	179	214
남아프리카공화국	162	212	237	252	274	264	274	354
스페인	873	1 031	1 114	1 214	1 407	1 549	1 430	1 389
스웨덴	319	362	373	404	473	503	411	466
스위스	350	389	408	421	438	467	512	...
대만	320	351	374	386	403	410	390	443
타이	140	159	172	199	238	262	253	305
터키	297	387	477	524	640	722	607	...
영국	1 888	2 235	2 318	2 460	2 846	2 705	2 204	2 293
미국	11 194	11 967	12 815	13 692	14 164	14 407	14 086	14 691

자료 : 한국은행 「<http://ecos.bok.or.kr>」 2011.8

IMF 「International Financial Statistics」 2011.8, The World Bank 「<http://www.worldbank.org>」 2010.8

대만 「<http://www.stat.gov.tw>」 2011.8

주 : 1) 자국화폐 국민총소득(GNI)을 기간평균환율로 나누어 계상함.

2) The World Bank 「<http://www.worldbank.org>」 자료

3) Euro화에 의한 자료

10. 1인당 국민총소득(당해년가격)

단위 : 달러

국 가	2003	2004	2005	2006	2007	2008	2009	2010
아 르 헨 티 나	3 201	3 762	4 575	5 358	6 531	8 090	74 70	...
오 스트 레 일 리 아	26 471	31 653	34 801	36 267	43 124	46 575	42 762	53 302
오 스 트 리 아	30 684	35 060	36 444	38 547	44 235	48 998	45 043	44 471
벨 기 에	30 670	35 202	36 453	38 494	43 918	48 251	44 563	44 000
브 라 질	2 942	3 500	4 606	5 652	7 051	8 423	8 076	10 516
캐 나 다	26 861	30 578	34 355	38 437	42 681	44 648	39 178	45 493
칠 레	4 356	5 444	6 612	7 794	8 756	9 381	8 806	10 987
중 국	1 263	1 483	1 734	2 075	2 663	3 426	3 767	...
덴 마 크	39 248	45 529	48 213	51 348	57 552	62 941	56 928	57 066
핀 란 드	31 257	36 439	37 482	39 842	46 491	51 120	45 363	45 139
프 랑 스	30 112	34 245	35 383	37 323	42 494	46 361	42 770	41 334
독 일	29 401	33 599	34 188	36 101	41 034	44 751	40 972	40 747
그 리 스	17 412	20 500	21 326	23 124	26 774	29 718	28 028	26 102
홍 콩	23 780	24 808	26 137	28 311	30 961	32 639	30 740	32 493
인 가 리	7 948	9 581	10 345	10 580	12 837	14 202	12 116	...
인 도	531	580	669	748	940	1 013	1 043	1 293
인 도 네 시 아	973	1 060	1 172	1 471	1 730	2 064	2 105	2 759
이 란 드	2 002	2 430	2 885	3 396	4 305
아 일 랜 드	33 687	38 894	41 837	46 134	52 305	52 465	41 743	37 335
이 스 라 엘	17 946	18 981	20 113	21 534	24 250	27 951	26 280	28 389
이 탈 리 아	25 833	29 498	30 218	31 522	35 327	37 733	34 496	33 399
일본	34 098	37 172	36 867	35 477	35 761	39 843	40 861	44 272
한 국	13 460	15 082	17 531	19 722	21 695	19 296	17 193	20 759
말 레 이 시 아	4 161	4 624	5 043	5 713	6 753	7 842	6 753	8 083
멕시코	6 622	7 123	7 837	8 659	9 219	9 695	7 679	...
뉴 질 란 드	19 518	23 297	25 565	24 336	29 292	28 317	26 028	31 639
노 르 웨 이	49 685	56 479	65 785	72 177	81 803	92 745	76 222	84 782
파 키 스탄	568	635	703	799	884	887	939	1 030
필 리 핀	1 038	1 116	1 250	1 461	1 767	2 067	2 015	2 318
폴 란 드	5 612	6 406	7 788	8 698	10 714	13 459	10 880	...
포 르 투 갈	15 274	17 410	17 864	18 437	21 142	22 831	21 090	20 681
사 우 디 아 라 비 아	9 641	10 876	13 145	14 535	15 342	18 553	14 338	...
싱 가 포 르	22 624	25 117	27 364	31 761	37 434	37 943	36 162	42 153
남 아 프 리 카 공 화 국	3 475	4 482	4 967	5 210	5 611	5 354	5 503	7 065
스 페 인	20 776	24 124	25 680	27 590	31 554	34 305	31 332	30 140
스 웨 덴	35 658	40 323	41 339	44 463	51 636	54 493	44 128	49 723
스 위 스	47 842	52 831	54 967	56 373	58 281	61 690	67 227	...
대 만	14 197	15 503	16 449	16 911	17 596	17 833	16 895	19 155
타 이	2 145	2 400	2 583	2 956	3 512	3 834	3 689	4 415
터 키	4 484	5 749	7 002	7 591	9 145	10 182	8 448	...
영 국	31 670	37 313	38 508	40 629	46 738	44 156	35 743	36 958
미 국	38 430	40 695	43 175	45 706	46 856	47 238	45 781	47 330

자료 : 한국은행 「<http://ecos.bok.or.kr>」 2011.8, IMF 「International Financial Statistics」 2011.8UN 「<http://esa.un.org/unpp>」 2011.8The World Bank 「<http://www.worldbank.org>」 2010.8, 대만 「<http://www.stat.gov.tw>」 2011.8주 : 1) 자국화폐 국민총소득(GNI)을 기간 추계인구로 나누어 계산 2) The World Bank 「<http://www.worldbank.org>」 자료

3) Euro화에 의한 자료

11. 국내총생산(당해년가격)

단위 : 10억달러

국 가	2003	2004	2005	2006	2007	2008	2009	2010
아 르 헨 티 나	130	153	183	214	262	330	309	370
오 스트 레 일 리 아	540	658	738	784	952	1,041	974	1,233
오 스 트 리 아	252	289	303	322	372	415	381	376
벨 기 에	311	361	377	400	458	504	471	467
브 라 질	553	664	882	1,089	1,367	1,653	1,593	2,089
캐 나 다	867	992	1,129	1,269	1,426	1,502	1,337	1,574
칠 레	74	96	118	147	164	171	161	203
중 국	1,651	1,943	2,284	2,787	3,494	4,519	4,991	5,879
덴 마 크	213	245	258	274	311	342	309	311
핀 란 드	164	189	196	208	246	270	238	239
프 랑 스	1,794	2,054	2,135	2,258	2,582	2,828	2,624	2,558
독 일	2,446	2,738	2,784	2,920	3,332	3,628	3,326	3,303
그 리 스	195	230	242	265	311	347	326	305
홍 콩	159	166	178	190	207	215	209	225
인 가 리	84	103	110	113	138	155	129	130
인 도	591	716	837	948	1,206	1,283	1,353	1,722
인 도 네 시 아	235	257	286	365	432	510	539	707
이 란	139	171	204	243	311
아 일 랜 드	158	186	202	223	259	264	222	204
이 스 라 엘	119	127	134	146	168	202	195	218
이 탈 리 아	1,508	1,727	1,779	1,866	2,115	2,295	2,110	2,050
일 본	4,229	4,606	4,552	4,363	4,378	4,880	5,033	5,459
한 국	644	722	845	951	1,049	931	834	1,014
말 레 이 시 아	110	125	138	157	187	223	193	238
멕시코	700	759	846	949	1,033	1,094	880	1,040
뉴 질 랜 드	83	101	113	109	134	130	117	140
노 르 웨 이	225	259	302	337	388	445	371	413
파 키 스탄	84	97	109	127	143	146	156	172
필 리 핀	80	87	99	118	144	167	161	189
폴 란 드	217	253	304	342	425	529	431	469
포르 투 갈	161	185	191	201	232	252	234	229
사 우 디 아 라 비 아	215	250	316	357	385	476	373	435
싱 가 포 르	96	113	126	145	177	189	183	223
남아프리카공화국	167	216	247	261	286	275	283	364
스 페 인	884	1,045	1,130	1,235	1,441	1,593	1,464	1,407
스 웨 덴	315	362	371	399	463	486	404	458
스 위 스	325	363	373	391	434	503	492	524
대 만	311	340	365	376	393	400	377	430
타 이	143	162	177	207	247	272	264	319
터 키	303	392	483	531	647	730	615	735
영 국	1,862	2,203	2,280	2,446	2,810	2,657	2,173	2,247
미 국	11,142	11,868	12,638	13,399	14,062	14,369	14,119	14,660

자료 : 한국은행 「<http://ecos.bok.or.kr>」 2011.8, IMF 「International Financial Statistics」 2011.8,

대만 「<http://www.stat.gov.tw>」 2011.8,

The World Bank 「<http://www.worldbank.org>」 2011.8

주 : 1) 자국화폐 국내총생산(GDP)을 기간평균환율로 나누어 계상

2) Euro화에 의한 자료

12. 경제성장율(기준년가격 GDP)

단위 : %

국 가	2003	2004	2005	2006	2007	2008	2009	2010
아 르 헨 티 나	8.8	9.0	9.2	8.5	8.7	7.0	0.7	9.2
오 스트 레 일 리 아	3.3	3.8	3.1	2.6	4.6	2.6	1.3	2.7
오 스 트 리 아	0.8	2.5	2.5	3.6	3.7	2.2	- 3.9	2.0
벨 기 에	0.8	3.1	2.0	2.7	2.8	0.8	- 2.7	2.1
브 라 질	1.2	5.7	3.2	4.0	6.1	5.2	- 0.6	7.5
캐 나 다	1.9	3.1	3.0	2.8	2.2	0.7	- 2.8	3.2
칠 레	3.9	6.0	5.6	4.6	4.6	3.7	- 1.7	5.2
중 국	10.0	10.1	11.3	12.7	14.2	9.6	9.1	...
덴 마 크	0.4	2.3	2.4	3.4	1.6	- 1.1	- 5.2	2.1
핀 란 드	2.0	4.1	2.9	4.4	5.3	0.9	- 8.2	3.1
프 랑 스	0.9	2.3	1.9	2.7	2.2	- 0.2	- 2.6	1.4
독 일	- 0.2	0.7	0.9	3.6	2.8	0.7	- 4.7	3.5
그 리 스	5.9	4.6	2.2	6.2	4.3	1.0	- 2.0	- 4.5
홍 콩	3.0	8.5	7.1	7.0	6.4	2.3	- 2.7	7.0
형 가 리	4.0	4.5	3.2	3.6	0.8	0.8	- 6.7	1.2
인 도	8.5	7.5	9.5	9.6	9.3	6.8	8.0	8.5
인 도 네 시 아	4.8	5.0	5.7	5.5	6.3	6.0	4.6	6.1
이 란 드	8.1	6.1	4.7	6.2	8.1
아 일 랜 드	4.4	4.6	6.0	5.3	5.6	- 3.5	- 7.6	- 1.0
이 스 라 엘	1.5	5.0	4.9	5.7	5.4	4.2	0.8	4.7
이 탈 리 아	0.1	1.4	0.8	2.1	1.4	- 1.3	- 5.2	1.2
일 본	1.5	2.7	1.9	2.0	2.3	- 1.2	- 6.3	4.0
한 국	2.8	4.6	4.0	5.2	5.1	2.3	0.3	6.2
말 레 이 시 아	5.8	6.8	5.3	5.8	6.5	4.8	- 1.6	7.2
멕시코	1.4	4.1	3.3	5.1	3.4	1.5	- 6.0	5.3
뉴 질 랜 드	4.0	3.6	3.3	2.2	2.9	- 1.1	0.7	1.6
노 르 웨 이	1.0	3.9	2.7	2.3	2.7	0.7	- 1.7	0.3
파 키 스 탄	4.8	7.4	7.7	6.2	5.7	1.6	3.6	4.4
필 리 핀	8.3	12.6	10.9	10.5	9.9	12.0	4.0	12.2
폴 란 드	3.9	5.3	3.6	6.2	6.8	4.7	2.0	3.8
포 르 투 갈	- 0.9	1.6	0.8	1.4	2.4	0.0	- 2.5	1.3
사 우 디 아 라 비 아	7.7	5.3	5.6	3.2	2.0	4.3	0.5	...
싱 가 포 르	4.6	9.2	7.4	8.7	8.8	1.5	- 0.8	14.5
남아프리카공화국	2.9	4.6	5.3	5.6	5.6	3.6	- 1.7	2.8
스 페 인	3.1	3.3	3.6	4.0	3.6	1.1	- 3.9	- 0.2
스 웨 덴	2.3	4.2	3.2	4.3	3.3	- 0.6	- 5.3	5.5
스 위 스	- 0.2	2.5	2.6	3.6	3.6	1.9	- 1.9	2.6
대 만	3.7	6.2	4.7	5.4	6.0	0.7	- 1.9	10.9
타 이	7.0	6.2	4.5	5.6	4.9	2.5	- 2.3	7.8
티 키	5.3	9.4	8.4	6.9	4.7	0.7	- 4.8	8.9
영 국	2.8	3.0	2.2	2.8	2.7	- 0.1	- 4.9	1.3
미 국	2.5	3.6	3.1	2.7	1.9	...	- 2.6	2.9

자료 : 한국은행 「<http://ecos.bok.or.kr>」 2011.8IMF 「International Financial Statistics」 2011.8, 대만 「<http://www.stat.gov.tw>」 2011.8

주 : 1) 일정기간 동안 경제규모의 실질적인 증가정도를 나타내는 지표로서 기준년가격 GDP의 전년비 증가율로 나타냄

13. 남·북한주요경제지표(2008)

	단 위		한 국 (A)	북 한 (B)	배 율 (A/B)
1. 인 구	천명	1,000person	48,875	24,187	2.0
2. 명 목 GNI	조원	trillion dallars	1173.1	30.0	39.0
3. 1 인 당 GNI	만원	10thousand won	2,400	124.2	19.3
4. 경 제 성 장 륜	%	percent	6.2	-0.5	
5. 대 외 경 제 무 역 총 액	억달러	100 million dallars	8,915.9	41.7	213.8
(수 출)	〃	〃	4,663.8	15.1	308.9
(수 입)	〃	〃	4,252.1	26.6	159.9
대 미 환 율	원/달러	Won/dollar	1,156.26	101.6	
6. 에 너 지 산 업					
석 탄 생 산 량	만ton	10thousand ton	208	2,500	0.1
발 전 용 량	만kW	10thousand kw	7,665	697	11.0
발 전 량	억kWh	100million kWh	4,747	230	20.7
원 유 도 입 량	만배럴	10thousand ton	87,242	387	225.4
7. 농 수 산 물 생 산 량					
곡 물	만ton	10thousand ton	483.6
(쌀)	〃	〃	429.5
수 산 물	〃	〃	311.1	63.0	4.9
8. 광 산 물 생 산 량					
철 광 석	만ton	10thousand ton	51.3	509.3	0.1
비 철 금 속	〃	〃	13.5	9.2	1.5
9. 중 화 학 공 업 생 산 량					
자 동 차	만대	10thousand cars	427.2	0.4	1,068.0
강 철	만ton	10thousand ton	5,891.2	127.9	46.1
시 멘 트	〃	〃	4,723.6	627.9	7.5
비 료	〃	〃	281.5	45.9	6.1
10. 경 공 업 생 산 량					
화 학 섬 유	만ton	10thousand ton	146.3	3.0	48.8
11. 사 회 간 접 자 본					
철 도 총 연 장	km	km	3,557	5,265	0.7
도 로 총 연 장	km	km	105,565	25,950	4.1
항 만 능 력	만ton	10thousand ton	83,002	3,700	22.4
선 박 보 유	〃	〃	1,427	80	17.8

자료 : 한국은행 「<http://ecos.bok.or.kr>」 2010

XX . 부 록

1. 국가지정 문화재

지정번호	명칭	지정일	수량	소유자	소재지
보물 제504호	영광 신천리 삼층석탑	’ 69.06.16	1기	국유	묘량면 신천리 1226
보물 제830호	불갑사 대웅전	’ 85.01.08	1동	불갑사	불갑면 모악리 8
보물 제1377호	불갑사목조삼세불좌상	’ 03.06.26	3기	불갑사	불갑면 모악리 8
보물 제1470호	영광불갑사불복장전적 (일괄3건)	’ 06.04.28	3건	〃	불갑면 모악리 8
명승 제22호	영광 법성진숲쟁이	’ 07.02.01	일원	국유	법성면 법성리 821-1
천연기념물 제112호	영광 불갑사 참식나무 자생 북한지대	’ 62.12.03	일원		불갑면 모악리산2-1
천연기념물 제389호	영광 칠산도 꿩이 갈매기·노랑부리백로 ·저어새번식지	’ 97.12.30	일원	국유	낙월면 송이리 산 462 외 6필지
중요민속자료 제234호	영광 연안김씨종택	’ 98.01.05	일원		군남면 동간리 166 외 9필지

2. 등록 문화재

지정번호	명칭	지정일	수량	소유자	소재지
등록 제119호	영광 법성리 일본식 여관	’ 04.12.31	1동	오대근	법성면 법성리 705-1

3. 도지정 문화재

지정번호	종별	명칭	수량	지정일	소재지
제125호	유형문화재	영광향교	일괄	’ 85.02.25	영광읍 교촌리 393
제153호	〃	영광 단주리 당간지주	1기	’ 87.06.01	영광읍 단주리 307
제159호	〃	불갑사 사천왕상	4구	’ 87.06.01	불갑면 모악리 8
제175호	〃	영광 연흥사 소장 묘법연화경	14책	’ 90.12.05	군남면 용암리 890
제213호	〃	영광 내산서원 강감효요목판	42책	’ 99.07.05	불갑면 쌍운리 203
제230호	〃	영광 설매리 석조불두상	1기	’ 01.06.05	군남면 설매리 산 59-3
제258호	〃	영광 연흥사 목조 삼세여래좌상	3구	’ 02.07.13	군남면 용암리 890
제288호	“	영광 내산서원소장 필사본 건거록 (간양록)등 문적일괄	10책	’ 08.04.11	불갑면 쌍운리 203

자료 : 문화관광과

3. 도지정 문화재(속)

지정번호	종별	명칭	수량	지정일	소재지
제17호	무형문화재	우도농악		'87. 8.25	영광읍 백학리 359-4
제29-6호	〃	관소리(일인창무극 심청가)		'10.11. 5	영광읍 교촌리 180-7
제22호	기념물	영광 정렬각	1동	'76.09.30	대마면 원흥리 272-23
제23호	〃	영광 정유재란 열부순절지	일원	'76.09.30	백수읍 대신리 813-3,-5
제28호	〃	영광 내산서원	1동	'77.10.20	불갑면 쌍운리 산 22-4 외 13필지
제123호	〃	영광 성산리 지식묘군	41기	'88.12.21	홍농읍 성산리 산 103-2
제189호	〃	영광 월산리 월계고분군	2기	'01.09.27	법성면 월산리 산 104
제205호	〃	영광 법성 진성	일곽	'02.11.27	법성면 진내리 947 외 30필지
제215호	〃	영광 군서 회화나무	3주	'02.11.27	군서면 가사리 314-1외 6필지 군서면 남죽리 670-2외 7필지
제224호	〃	영광 법성 입암리 매향비	1기	'04.09.20	법성면 입암리 10-5
제228호	〃	영광 대마 성산리 지식묘군	44기	'04.12.13	대마면 성산리 1360-9
제 22호	민속자료	영광 이규현 가옥	일원	'87.06.01	묘량면 영양리 567-1
제 26호	〃	영광 신호준 가옥	1곽	'88.06.01	영광읍 입석리 373
제142호	문화재자료	영산김씨 세장비	1기	'87.01.15	불갑면 모악리 산 47, 산47-2
제146호	〃	이천우영정 및 이응도목판 · 공신회맹축목판	3기	'87.06.01	묘량면 영양리 567-1, 568-1
제166호	문화재자료	불갑사 만세루	1동	'88.12.21	불갑면 모악리 8
제190호	〃	영광 도동리 흥교	1기	'92.11.30	영광읍 도동리 105-2
제191호	〃	영광 도동리 석장승	2기	'92.11.30	영광읍 도동리 159-2
제201호	〃	영광 임진수성록	1책	'98.02.05	불갑면 쌍운리 296
제205호	〃	영광 불갑사 고적급위시답병록	1책	'99.02.26	불갑면 모악리 8
제249호	〃	영광 묘장영당	일원	'04.02.13	묘량면 운당리 1002 외 3필지
제265호	〃	영광 남극재소장 고문서	26책	'08.04.11	영광읍 남천리 210-1
제273호	〃	영광 이란묘비	1기	'09. 3.20	홍농읍 성산리 산88-49

자료 : 문화관광과

4. 군내 주요산명

산 명	높 이 (m)	위 치
태청산(太淸山)	593.3	대마면, 장성군 삼계면, 삼서면
불갑산(佛甲山)	515.9	불갑면, 함평군 해보면
고성산(古城山)	546.3	대마면, 장성군 삼계면

자료 : 문화관광과

5. 도문화상 수상자 현황

회 수	시 상 년월일	부 문	수 상 자	전 공 분 야	본 적
제35회	' 91.12. 9	지역사회개발	이 기 태	향 토 사 가	묘량면 운당리
제37회	' 93.12.17	인 문 과 학	전 태 갑	농 업 경 제	백수읍 죽사리
제37회	' 93.12.17	체 육	조 영 기	체 육	영광읍 백학리 35-5
제47회	' 03.12.	문 화 상	정 형 택	문 학	묘량면 영양리 325

자료 : 문화관광과

6. 군민의 상 수상자 현황

년 도	수 상 종 별	성 명	년 도	수 상 종 별	성 명
1997	도 의 상	신 우 담	1984	도 의 상	윤 섭
〃	새마을지도자상	박 용 만	〃	체 육 상	김 정 주
〃	안 보 상	박 동 철	〃	안 보 상	이 삼 형
1978	도 의 상	임 춘 용	1985	지역사회봉사상	장 영 규
〃	교 육 문 화 상	신 훈 업	〃	도 의 상	정 헌 창
〃	새마을지도자상	최 종 환	〃	교 육 문 화 상	이 연 수
〃	체 육 상	조 영 기	〃	새마을지도자상	최 대 두
〃	안 보 상	강 순 길	〃	안 보 상	임 덕 수
1979	도 의 상	정 명 수	1986	안 보 상	김 범 무
〃	교 육 문 화 상	진 규 섭	1988	교 육 문 화 상	조 남 식
〃	새마을지도자상	김 용 목	1992	군 민 의 상	김 준 형
〃	안 보 상	김 규 영	1993	〃	공 옥 진
1980	교 육 문 화 상	이 을 호	1994	〃	채 동 명
〃	체 육 상	서 용 주	1995	〃	한 희 천
〃	안 보 상	조 영 규	〃	〃	이 병 천
1981	교 육 문 화 상	조 웅 환	1997	〃	이 순 정
〃	새마을지도자상	박 수 일	〃	〃	최 준 명
〃	체 육 상	김 자 현	1998	〃	임 백 용
〃	안 보 상	정 헌 조	1999	〃	이 준 근
1982	지역사회봉사상	탁 재 욱	2006	〃	정 종
〃	새마을지도자상	김 준	2007	〃	권 재 홍
〃	체 육 상	조 영 표	2008	〃	최 윤 자
1984	지역사회봉사상	탁 연 배			

자료 : 문화관광과

7. 역대군수명단

역대	성 명	취 입		이 입		재임 기간	비 고
		연 월 일	전 입 지	연 월 일	전 입 지		
1	김 영 하	46. 3. 9		46.10.30	화 순 군 수	0. 7	전남장성
2	이 상 락	46.10.30		47.10.30	고 흥 군 수	1. 2	전남고흥
3	정 명 섭	47.10.30	화 순 군 수	48. 5.15	장 흥 군 수	0. 7	전남고흥
4	김 영 춘	48. 5.29	함 평 군 수	50. 5.15	무 안 군 수	2. 0	전남무안
5	이 인 영	50. 5.15	보성내무과장	50.10.22	사망(6.25사변)	0. 5	경북예천
6	차 성 태	51. 3.10	고 흥 군 수	53. 1. 4	의 원 면 직	1.10	전남강진
7	박 형 윤	53. 1. 4	도지방사무관	54. 3.17	완 도 군 수	1. 3	전남화순
8	임 기 순	54. 3.17	고 흥 군 수	55. 8. 4	보 성 군 수	1. 5	전남보성
9	김 보 균	55. 8. 4	진 도 군 수	57. 4. 2	담 양 군 수	1. 8	광 주 시
10	한 창 석	57. 4. 2	장 성 군 수	57.12.18	보 성 군 수	0. 7	광 주 시
11	정 재 수	57.12.28	보 성 군 수	59. 8.19	목여고사무관	1. 8	전남곡성
12	임 기 순	59. 8.19	목공고사무관	60. 2. 8	부 사 무 관	0. 6	전남보성
13	조 영 선	60. 2. 8	신 규	60. 5.23	의 원 면 직	0. 4	전남영광
14	이 해 영	60. 5.23	장 성 군 수	60.11.25	의 원 면 직	0. 5	전남해남
15	임 종 영	60.11.25	신 규	61. 6.16	의 원 면 직	0. 7	전남완도
16	박 형 권	61. 6.16	도 양정과장	61. 7.15	의 원 면 직	0. 1	광 주 시
17	원 병 한	61. 7.15	신 규	61.10.31	화 순 군 수	0. 3	강원원주
18	김 남 권	61.10.31	장 성 군 수	62. 7.24	무 안 군 수	0. 9	전남장성
19	김 흥 영	62. 7.24	도농지개발과	73. 3. 5	광 양 군 수	0. 7	전남나주
20	김 문 수	63. 3. 5	도 재정과장	65. 8. 1	영 암 군 수	2. 6	전남장성
21	정 상 영	65. 8. 1	함 평 군 수	68. 6.15	여 천 군 수	2.10	광 주 시
22	유 계 흥	68. 6.15	광 양 군 수	69. 8. 1	도 양정과장	1. 2	〃
23	김 남 섭	69. 8. 1	도 양정과장	70. 6.20	광 산 군 수	0.11	〃
24	전 석 흥	70. 6.20	광 산 군 수	71. 8.10	내무부개발관	1. 2	전남영암

자료 : 행정지원과

7. 역대군수명단(속)

역대	성 명	취 임		이 임		재임 기간	비 고
		연 월 일	전 임 지	연 월 일	전 임 지		
25	이 재 로	71. 8.21	승 주 군 수	74. 1.25	나 주 군 수	2. 5	전남나주
26	박 남 칠	74. 1.25	여 천 군 수	75. 9. 3	도 수산국장	1. 7	광 주 시
27	김 세 장	75. 9. 3	장 성 군 수	75.12.31	도 농정과장	0. 4	전남목포
28	임 두 일	75.12.31	나주 부군수	77. 2. 7	완 도 군 수	1. 2	전남장흥
29	김 재 수	77. 2.17	도민방위국장	78. 8. 2	보 성 군 수	1. 6	서 울
30	오 경 석	78. 8. 2	광 산 군 수	79.10.26	여 천 군 수	1. 3	전남나주
31	백 주 원	79.10.26	장 성 군 수	80. 1.31	교 육 원 장	0. 3	광 주 시
32	이 용 기	80. 2. 1	도 상공국장	81.12.23	명 예 퇴 직	1.11	전남보성
33	류 희 창	81.12.31	장 흥 군 수	82. 9.11	명 예 퇴 직	0. 9	전남해남
34	심 성 식	82. 9.18	곡 성 군 수	85. 3.11	정예반교육입교	2. 6	광 주 시
35	조 항 규	85. 3.11	신 안 군 수	86.12.24	정예반교육입교	1. 9	전남장성
36	장 재 필	86.12.24	정예반 교육	88. 1. 1	광 산 구청장	1. 0	전남영광
37	박 준 식	88. 1. 1	광 산 군 수	89. 1.12	화 순 군 수	1. 0	전남담양
38	서 재 관	89. 1.13	도기획담당관	91. 1.14	고 흥 군 수	1. 0	전남완도
39	정 병 철	91. 1.14	영 암 군 수	93. 3.29	화 순 군 수	2. 2	전남영광
40	서 형 환	93. 3.29	승 주 군 수	94. 5. 6	목포시부시장	2. 1	전남영암
41	김 홍 식	94. 5. 6	구 례 군 수	94.12.31	도정책보좌관	0. 8	전남나주
42	박 래 관	95. 1. 1	고 흥 군 수	95. 6.30	〃	0. 6	전남해남
43	김 봉 열	95. 7. 1	영광 축협장	98. 6.30	민선1기 군수	3. 0	전남영광
44	김 봉 열	98. 7. 1	민선2기 군수	02. 6.30	민선2기 군수	4. 0	전남영광
45	김 봉 열	02. 7. 1	민선3기 군수	06. 6.30	임 기 만 료	4. 0	전남영광
46	강 종 만	06. 7. 1	전남 도의원	08. 3. 12	퇴 직	1. 9	전남영광
47	정 기 호	08. 6. 5	전남 도의원	현 재			

자료 : 행정지원과

8. 역대 국회의원 명단

역대	성명	본적	재직기간	소속정당	비고
초대	조영규	영광군	' 48. 5.31 ~ ' 50. 5.30	한국민주당	
2대	정헌조	영광군	' 50. 5.31 ~ ' 54.5.30	대한청년당	
3대	조영규	영광군	' 54. 5.31 ~ ' 58. 5.30	민주국민당	
4대	조영규	영광군	' 58. 5.31 ~ ' 60. 7.28	민주당	
5대	조영규	영광군	' 60. 7.29 ~ ' 61. 5.16	민주당	
6대	정헌조	영광군	' 63.12.17 ~ ' 67. 6.30	민주공화당	영광, 함평
7대	윤인식	함평군	' 67. 7. 1 ~ ' 71. 6.30	민주공화당	영광, 함평
8대	박종진	영광군	' 71. 7. 1 ~ ' 72.10.17	민주공화당	영광
9대	윤인식	함평군	' 73. 3.12 ~ ' 79. 3.11	민주공화당	영광, 함평
〃	이진연	함평군	' 73. 3.12 ~ ' 79. 3.11	신민당	영광, 함평
10대	김재식	장성군	' 79. 3.12 ~ ' 80.10.27	민주공화당	영광,장성,함평
〃	이진연	함평군	' 79. 3.12 ~ ' 80.10.27	신민당	영광, 함평
11대	조기상	영광군	' 81. 4.11 ~ ' 85. 4.10	민주정의당	영광, 함평
〃	이원형	영광군	' 81. 4.11 ~ ' 85. 4.10	신정당	〃
12대	조기상	영광군	' 85. 4.11 ~ ' 88. 5.29	민정당	〃
〃	이진연	함평군	' 85. 4.11 ~ ' 88. 5.29	민한당	〃
13대	서경원	함평군	' 88. 5.30 ~ ' 90. 8.24	평민당	〃
〃	이수인	경북 칠곡	' 90.11.11 ~ ' 92. 5.29	평민당	〃
14대	김인곤	영광군	' 92. 5.30 ~ ' 96. 5.29	민주당	〃
15대	김인곤	영광군	' 96. 5.30 ~ 2000. 5.29	국민회의	〃
16대	이낙연	영광군	2000. 5.30~ 2004. 5.29	새천년민주당	〃
17대	이낙연	영광군	2004. 5.30~2008. 5.29	새천년민주당	〃
18대	이낙연	영광군	2008. 5.30~현재	민주당	〃

자료 : 중앙선거관리위원회

9. 역대 도(광역시)의원 명단

역 대	성 명	출 신 지 역	비 고
초대	김덕부, 정헌성	백수읍, 영광읍	1952. 5 ~ 1956.7(4년3월)
〃	김 병 환	군남면	1952. 5 ~ 1956.7(4년3월)
〃	이 강 흥	대마면	1952. 5 ~ 1956.7(4년3월)
2대	박 기 수	법성면	1956. 9 ~ 1960.11(4년3월)
〃	박 남 도	백수읍	1956. 9 ~ 1960.11(4년3월)
3대	이 태 범	대마면	1960.12 ~ 1961. 5(5월)
〃	정 현 도	군서면	1960.12 ~ 1961. 5(5월)
4대	김 연 관	염산면	1991. 7 ~ 1995. 6(4년)
〃	김 동 현	영광읍	1991. 7 ~ 1995. 6(4년)
〃	강 명 룡	법성면	1991. 7 ~ 1995. 6(4년)
5대	김 연 관	염산면	1995. 7 ~ 1998. 6(3년)
〃	김 동 현	영광읍	1995. 7 ~ 1998. 6(3년)
〃	김 재 형	법성면	1995. 7 ~ 1998. 6(3년)
6대	조 영 기	백수읍	1998. 7 ~ 2002. 6(4년)
〃	김 동 현	영광읍	1998. 7 ~ 2002. 6(4년)
7대	강 중 만	백수읍	2002. 7 ~ 2006. 6(4년)
〃	정 기 호	영광읍	2002. 7 ~ 2006. 6(4년)
8대	이 동 권	군남면	2006. 7 ~ 현재
〃	박 찬 수	백수읍	2006. 7 ~ 현재

자료 : 전라남도의회

10. 기초(군)의원 명단

구 \ 대수	초 대	2 대	3 대
영광읍	김운환, 정용수	김규현, 장동식	김 규 현
백수읍	윤 석 진	강 종 만	강 종 만
홍농읍	이 문 재	이 장 석	김 용 석
대마면	이 영 희	이 종 윤	신 춘 하
묘량면	김 영 근	이 용 주	이 용 주
불갑면	강 필 구	강 필 구	강필구, 유동현
군서면	서 창 호	박 준 익	박 준 익
군남면	서 용 진	서 용 진	장 재 곤
염산면	김대귀, 박군문	홍 순 남	김 강 현
법성면	박 동 필	김 영 철	김 영 철
낙월면	조 응 현	김 복 만	김 용 현

10. 기초(군)의원 명단(속)

구 \ 대수	4 대	5 대		6대	
영광읍	신 언 창	가	김 준 성	가	강 필 구
백수읍	유 병 남	지구	이 종 윤	지구	나 승 만
홍농읍	하성기, 이장석		강 필 구		박 영 배
대마면	신 춘 하		신 언 창		이 종 윤
묘량면	이 용 주	나	유 병 남	나	김 양 모
불갑면	강 필 구	지구	이 장 석	지구	장 기 소
군서면	정 권 기		김 삼 차		김 봉 환
군남면	장 재 곤		장 기 소		
염산면	홍 순 남		김 봉 환		
법성면	조 삼 차				
낙월면	김용현, 노병래	비례	홍 경 희		양 순 자

자료 : 의회사무과

11. 역대 부군수 명단

역 대	성 명	취 임		이 임		비 고
		연 월 일	전 임 지	연 월 일	전 임 지	
1	이 교 상	' 75. 1. 8	해남내무과장	' 76. 9. 2	곡 성 부 군 수	구례
2	이 기 봉	' 76. 9. 8	도통계담당관	' 77. 3. 8	전 라 남 도	영암
3	송 홍 규	' 77. 3. 9	여천 부군수	' 79. 5. 4	보 성 부 군 수	나주
4	서 재 관	' 79. 5. 4	도 보건과장	' 80. 1. 31	도 상 정 과 장	완도
5	한 길 수	' 80. 2. 1	도 상정과장	' 82. 9. 11	명 예 퇴 임	해남
6	정 석 주	' 85. 3. 26	수출지원계장	' 87. 2. 18	영 암 부 군 수	영암
7	기 홍 도	' 87. 2. 18	영암 부군수	' 88. 1. 14	장성의료보험조합장	장성
8	송 용 의	' 88. 1. 15	도 위민실장	' 90. 6. 30	정 년 퇴 임	보성
9	지 종 채	' 90. 7. 16	여수총무국장	' 93. 8. 17	완 도 부 군 수	영광
10	강 박 원	' 93. 8. 18	영암 부군수	' 94. 7. 7	무 안 부 군 수	광산
11	이 병 담	' 94. 7. 8	담양 부군수	' 95. 1. 1	도 예산 담당관	담양
12	심 진 식	' 95. 1. 2	도예산담당관	' 95. 7. 26	정 년 퇴 임	
13	정 치 환	' 95. 7. 27	무 안 군 수	' 97. 9. 24	진 도 부 군 수	화순
14	임 영 신	' 97. 9. 25	진도 부군수	' 99. 1. 11	전 라 남 도	광주
15	이 병 문	' 99. 1. 12	장흥 부군수	' 99. 6. 10	전 라 남 도	순천
16	이 규 재	' 99. 6. 11	도 감 사 관	2000. 1. 5	전 라 남 도	광양
17	박 내 영	2000. 1. 6	도 총 무 과	2002. 8. 14	전 라 남 도	장성
18	박 현 호	2002. 8.15	곡성 부군수	2004. 2. 6	전 라 남 도	광양
19	정 화 균	2004. 2. 7	도재정담당관	2006. 8. 28	해 남 부 군 수	해남
20	최 승 식	2006. 8.29	정책기획관	2007. 7. 5	전 라 남 도	
21	신 창 섭	2007. 7. 6	경제정책과장	2008. 7. 27	전 라 남 도	
22	최 장 주	2008. 7.28	과학기술과장	현 재		

자료 : 행정지원과

12. 군간부 명단

직 위	직 명	성 명	취 임 일	생년월일	비 고
기획예산실장	지방서기관	김 정 희	2008. 8. 5	50. 12. 10	
주민생활지원과장	지방서기관	정 광 석	2008. 8. 5	50. 2. 14	
행정지원과장	지방행정사무관	김 재 윤	2008. 8. 5	55. 3. 27	
지역경제과장	지방행정사무관	안 기 권	2008. 8. 5	59. 4. 1	
재 무 과 장	지방행정사무관	박 래 학	2008. 8. 5	55. 1. 24	
종합민원과장	지방행정사무관	정 필 봉	2008. 8. 5	55. 3. 3	
문화관광과장	지방행정사무관	오 삼 섭	2008. 8. 5	55. 6. 18	
스포츠산업과장	지방행정사무관	이 정 규	2008. 1. 10	54. 7. 26	
친환경농정과장	지방농업사무관	임 우 생	2007. 7. 13	52. 1. 15	
환경녹지과장	지방행정사무관	정 동 성	2008. 8. 5	53. 9. 1	
해양수산과장	지방수산사무관	황 통 성	2006. 9. 12	61. 7. 25	
건 설 과 장	지방시설사무관	김 희 정	2008. 8. 5	55. 8. 15	
도 시 과 장	지방시설사무관	정 균 화	2008. 8. 5	55. 3. 13	
재난관리과장	지방행정사무관	이 희 연	2008. 8. 5	55. 1. 29	
보 건 소 장	지방보건사무관	박 순 자	2008. 1. 10	55. 8. 11	
상하수도사업소장	지방행정사무관	박 정 하	2008. 8. 5	52. 2. 25	
농업기술센터소장	지방농촌지도관	김 장 욱	2005. 7. 15	51. 7. 15	
연구개발과장	지방농촌지도관	백 용 인	2005. 7. 15	54. 4. 22	
기술보급과장	지방농촌지도관	정 영 희	2005. 7. 15	49. 10. 5	
의회사무과장	지방행정사무관	서 동 석	2008. 1. 10	55. 7. 30	
의회전문위원	지방행정사무관	최 병 만	2008. 8. 5	62. 3. 15	
의회전문위원	지방시설사무관	서 영 득	2008. 7. 14	55. 4. 20	

자료 : 행정지원과

13. 읍·면장 명단

직 위	직 명	성 명	취임년월일	생년월일	비 고
영광읍장	지방행정사무관	서 택 진	2008. 8. 5	50. 2. 24	
백수읍장	지방행정사무관	황 진 옥	2008. 8. 5	53. 5. 21	
홍농읍장	지방행정사무관	한 행 석	2008. 8. 5	56. 11. 28	
대마면장	지방행정사무관	박 선 옥	2008. 1. 10	54. 8. 14	
묘량면장	지방토목사무관	이 현 춘	2008. 8. 5	57. 5. 10	
불갑면장	지방행정사무관	정 노 성	2008. 8. 5	50. 5. 12	
군서면장	지방행정사무관	정 효 성	2008. 8. 5	51. 2. 14	
군남면장	지방행정사무관	최 정 길	2008. 1. 10	56. 3. 13	
염산면장	지방행정사무관	최 용 길	2008. 1. 10	49. 7. 9	
법성면장	지방행정사무관	성 석 남	2008. 8. 5	51. 3. 25	
낙월면장	지방행정사무관	김 강 혁	2008. 8. 5	54. 2. 18	

자료 : 행정지원과

14. 행정구역 일람표

군	읍면및 출장소	리수	관 할
영광군	영광읍	19	무령, 백학, 남천, 도동, 교촌, 연성, 월평, 단주, 덕호, 신월, 양평, 와룡, 계송, 입석, 우평, 녹사, 학정, 송림, 신하
	백수읍	17	대신, 구수, 길용, 천장, 장산, 논산, 학산, 죽사, 천마, 양성, 대전, 홍곡, 약수, 지산, 상사, 하사, 백암
	홍농읍	9	상하, 칠곡, 계마, 성산, 진덕, 월암, 가곡, 단덕, 신석
	대마면	8	월산, 남산, 송죽, 화평, 원흥, 성산, 복평, 홍교
	묘량면	9	덕흥, 영양, 운당, 삼효, 신천, 삼학, 월암, 연암
	불갑면	13	순용, 녹산, 금계, 모악, 자비, 방마, 쌍운, 안맹, 부춘, 생곡, 용봉, 건무, 우곡
	군서면	10	보라, 가사, 남죽, 마음, 만금, 송학, 매산, 덕산, 남계, 만곡
	군남면	12	포천, 동간, 도장, 백양, 동월, 설매, 양덕, 대덕, 용암, 남창, 월흥, 반안
	염산면	9	축동, 상계, 봉남, 신성, 송암, 야월, 두우, 오동, 옥실
	법성면	11	법성, 진내, 화천, 대덕, 덕흥, 입암, 신장, 월산, 용성, 용덕, 삼당
	낙월면	6	상낙월, 하낙월, 임병, 송이, 각이, 석만
	안마출장소	5	월촌, 영외, 신기, 오도, 죽도
		3읍	119리
	8면	173리	
	1출장소		

자료 : 행정지원과

15. 군의회 기구표

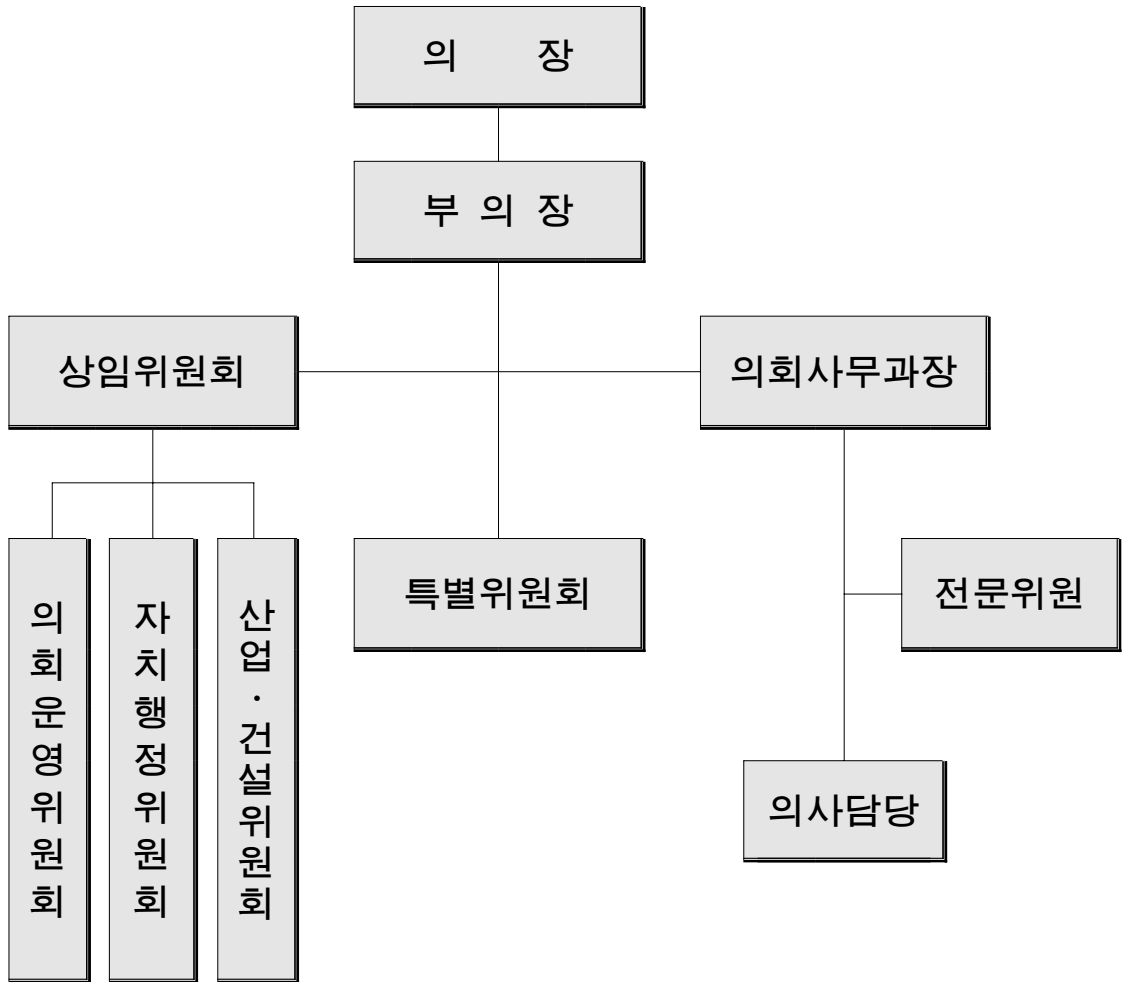

16. 군기구 변동상황(1988년이후)

공포일자	근 거	구 분	기 구 명	변 동 내 용
'88. 2.23	규칙 제535호	변 경	사 회 과	○ “복지계” 를 “사회계” 로 개편
'88. 3.12	규칙 제539호	폐 지	식 산 과	○잠업계 삭제
		신 설	농 산 과	○잠업특작계 신설
'88. 5.13	규칙 제548호	신 설	본 청	○기획실 신설
		삭 제	내 무 과	○기획예산계 폐지
		신 설	내 무 과	○서무통계계를 서무계와 통계계로 분리(1계 신설)
		신 설	기 획 실	○기획실에 기획계,예산계,통계계를 둠
'88.11.15	규칙 제573호	신 설	건 설 과	○수도계 신설
'89. 3.24	규칙 제588호	명칭변경 신 설	새마을과 재 무 과	○국토미화계 → 건전생활계 ○세무조사계 신설
'90. 1. 5	규칙 제610호	신 설	면	○대마,묘량,불갑,군서,군남,낙월면에 총무계, 재무계,호병계,산업계를 둠 ○염산면,범성면에 총무계,재무계,호병계, 복지계, 산업개발계를 둠
'90. 2. 5	규칙 제618호	폐 지 신 설 신 설	재 무 과 재 무 과 건 설 과	○평가계,세무조사계 폐지 ○조사평가계 신설 ○토지관리계 신설
'90. 8.27	규칙 제632호	명칭변경	새마을과	○건전생활계를 체육청소년계로 명칭 변경
'90. 9.17	규칙제634호	신 설 신 설 신 설 이 관 신 설	본 청 〃 지 적 과 재 무 과 도 시 과	○지적과 신설 ○도시과 신설 ○지정계.지적계를 둠 ○재무과 지적계를 지적과로 이관 ○도시계,주택계,토지관리계,수도계를 둠
'90.11. 5	규칙 제640호	통합조정 신 설	내 무 과 사 회 과	○통신계를 통신전산계로 통합조정 ○청소계 신설
'90.12. 5	규칙 제644, 645호	명칭변경 〃 통합조정 〃	본 청 본 청 산 업 과 지역경제과	○농산과를 산업과로 변경 ○식산과를 지역경제과로 변경 ○산업과에 농어촌개발계,농사계,양정계, 잠업특작계,축산계를 둠 ○지역경제과에 지역경제계,상공운수계를 둠
'90.12.10	규칙 제654호	신 설	수 산 과	○어업지도계 신설

자료 : 행정지원과

16. 군기구 변동상황(1988년이후)(속)

공포일자	근 거	구 분	기 구 명	변 동 내 용
'91. 1.26	규칙제661호	신 설	영 광 읍 타 읍	○총무과, 개발과 신설 ○총무과에 총무계,새마을계,재무계,사회계 호병계를 두고,개발과에산업계,건설계를 둠 ○총무·새마을·재무·사회·호병·산업· 건설계를 둔다
'91. 4. 8	규칙제668, 669호	신 설 이 관 신 설	본 청 가정복지과 가정복지과	○가정복지과 신설 ○사회과의 가정복지계를 가정복지과로 이관 ○부녀복지계를 둠
'92. 1. 4	규칙제702, 703호	폐 지 신 설	사 회 과 본 청 환경보호과	○환경보호계 및 폐기물관리계 폐지 ○환경보호과 신설 ○환경관리계,환경지도계,폐기물관리계를 둠
'93. 8.10	규칙제761호	명칭변경	읍	○새마을계 → 진흥계로 명칭변경
'94.12.30	규칙제798호	변 경 폐 지 신 설	농촌지도소 〃 〃	○“사회과”를 “사회지도과”로 명칭변경 ○사회개발과 폐지 ○기술보급과 신설
'96. 3. 8	규칙제817호	신 설 폐 지 통 폐 합 명칭변경 (2과)	본 청 〃 〃 〃 〃 〃 〃 〃 〃 〃 〃 본 청 사회복지과 환경위생과 민방위재난관리과 지역경제과 본 청	○신설(1과 5계) -과(1과) : 민원봉사과 -계(5계) : 재 무 과 - 관계, 지역경제과 - 원전관리계, 도 시 과 - 공영개발계, 산 업 과 - 유통계, 민방위재난관리과 -재난관리계 ○폐지(1과 2계) -과(1과) : 사회진흥과 -계(2계) : 사회진흥과 개발계,산업과 양정계 ○통폐합(2과 8계→1과 4계) -과(1과) : 사회과 + 가정복지과 → 사회복지과 -사회계 + 의료보장계 →사회보장계 -환경관리계 + 환경지도계 → 환경보호계 -민방위계 + 교육훈련계 → 민방위계 -지역경제계 + 상공계 → 지역경제계 ○환경보호과 → 환경위생과 ○민방위과 → 민방위재난관리과

자료 : 행정지원과

16. 군기구 변동상황(1988년이후)(속)

공포일자	근 거	구 분	기 구 명	변 동 내 용
'96. 3. 8	규칙제817호	기능조정 이 관	본 청	<ul style="list-style-type: none"> ○내무과 민원처리계 → 민원봉사과 민원처리계 ○사회진흥과 진흥계 → 내무과 사회진흥계 ○사회진흥과건진생활계 → 문화공보실체육청소년계 ○지역경제과 교통행정계 → 민원봉사과교통행정계 ○사회과 위생계 → 환경위생과 위생계 ○가정복지과 가정복지계 → 사회복지과가정복지계 ○가정복지과 부녀복지계 → 사회복지과부녀복지계
		명칭변경	본 청	<ul style="list-style-type: none"> ○기획실 통계계 → 전산통계계 ○문화공보실 문화공보계 → 공보계 ○내무과 통신전산계 → 통신계 ○재무과 세정계 → 부과계 ○재무과 조사징수계 → 징수계 ○환경보호과폐기물관리계→환경위생과환경정화계 ○산업과 농어촌개발계 → 산업과 농정기획계 ○산업과 농산계 → 산업과 농사계 ○산업과 잠업특작계 → 산업과 원예특작계 ○산업과 축산계 → 산업과 축정계 ○산림과 식수계 → 산림과 산림조성계 ○산림과 보호계 → 산림과 산림보호계 ○수산과 어로계 → 수산과 어업진흥계 ○수산과 증식계 → 수산과 수산증식계 ○도시과 수도계 → 도시과 상하수도계
'96. 3. 8	규칙 제818, 819호	신 설	읍 면	<ul style="list-style-type: none"> ○신설(3계) -영광읍 상하수도계, 염산면 개발계,법성면 산업수산계 ○변경 : 염산면 산업개발계→산업계,개발계 : 법성면 산업개발계→산업수산계,개발계 ○폐지(2계) - 염산면 복지계, 법성면 복지계 ○통.폐합(2계 → 1계) - 낙월면 총무계 + 재무계 → 총무계 ○명칭변경(19계) - 11개 전 읍면 호병계 → 민원계 - 영광.백수.홍농읍 진흥계 → 환경보호계 - 영광.백수.홍농읍 사회계 → 사회복지계 - 법성.낙월면 산업계 → 산업수산계
'96. 8.13 '96.10. 1	규칙제825호 규칙제828호	신 설 통합조정 이 관	환경위생과 본 청 내 무 과	<ul style="list-style-type: none"> ○해양오염방지계 신설 ○기획실을 기획감사실로 통합조정 ○내무과 감사계를 기획감사실로 이관

자료 : 행정지원과

16. 군기구 변동상황(1988년이후)(속)

공포일자	근 거	구 분	기 구 명	변 동 내 용
'97.1.13	규칙제835호 규칙제837호	명칭변경 신 설 명칭변경 이 관 명칭변경 폐 지 신 설	기획감사실 내 무 과 지 적 과 환경위생과 건 설 과 대마,묘량불감면 〃	○전산통계계 → 통계계로 명칭변경 ○전산계 신설 ○토지관리계 → 부동산관리계로 명칭변경 ○환경위생과의 해양오염방지계를 수산과로 이관 ○기반조성계 → 농업기반계로 명칭변경 ○재무계 폐지 ○개발계 신설
'98.10.17	규칙제893호	개 편	본 칭	○통합 : 3과, 4담당 <ul style="list-style-type: none"> . 민원봉사과 + 지적과 → 민원봉사과 . 환경위생과 + 산림과 → 환경녹지과 . 지역경제과 + 도시과 → 지역개발과 . 법무계 + 통계계 → 법무통계담당 . 원전관리계 + 화생방계 → 원전관리담당 . 재난관리계 + 방재계 → 방재담당 . 산림조성계 + 산림보호계 → 산림담당 ○폐지 : 1과, 2계 <ul style="list-style-type: none"> . 민방위재난관리과, 공영개발계, 유통계 ○명칭 변경 : 5과, 13계 <ul style="list-style-type: none"> . 기획감사실 → 기획예산실 . 내무과 → 총무과 . 문화공보실 → 문화관광과 . 산업과 → 농정과 . 수산과 → 해양수산과 . 부과계 → 세정담당 . 부동산관리계 → 토지관리담당 . 공보계 → 문화홍보담당 . 문화관광계 → 관광담당 . 부녀복지계 → 여성복지담당 . 농정기획계 → 농정담당 . 축정계 → 축산담당 . 해양오염방지계 → 해양관리담당 . 어업진흥계 → 수산진흥담당 . 수산증식계 → 어업생산담당 . 어업지도계 → 자원보호담당 . 주택계 → 건축담당 . 농업기반계 → 기반조성담당

자료 : 행정지원과

16. 군기구 변동상황(1988년이후)(속)

공포일자	근 거	구 분	기 구 명	변 동 내 용
'98.10.17	규칙제893호	개 편 개 편 개 편	군 본 청 보 건 소 농업기술센터	<ul style="list-style-type: none"> ○계 이관 <ul style="list-style-type: none"> . 민방위재난관리과 민방위계→총무과민방위담당 . 민방위재난관리과 병무계→민원봉사와 병무담당 . 환경위생과 위생계 → 사회복지과 위생담당 . 민원봉사와 교통행정계→건설과교통행정담당 ○가족보건계 → 방문진료담당(으)로 명칭변경 ○농촌지도소 → 농업기술센터로 명칭변경 ○폐지 : 1과 1계 <ul style="list-style-type: none"> . 기술개발과, 축산계 ○명칭변경 <ul style="list-style-type: none"> . 사회지도과 → 농업개발과 . 지도기획계 → 기술지원담당 . 경영상담계 → 경영정보담당 . 경제작물계 → 소득작목담당 ○계 이관 <ul style="list-style-type: none"> . 기술개발과의 기술개발계 → 농업개발과의 기술개발담당 . 기술개발과의 환경농업계 → 기술보급과의 환경농업담당 . 사회지도과의 생활개선계 → 기술보급과의 생활개선담당
' 99. 9. 4	훈령제192호	폐 지 폐 지 폐 지 폐 지 신 설 신 설 변 경 이 관 신 설 이 관 폐 지	영 광 읍 백 수 읍 홍 농 읍 전 읍 면 총 무 과 민원봉사와 사회복지과 환경녹지과 농업기술센터	<ul style="list-style-type: none"> ○총무과, 개발과 폐지 ○사회복지계 폐지 ○사회복지계 폐지 ○사회복지계 폐지 ○부읍장, 부면장계 폐지 ○실업대책담당과 제2의 건국추진담당의 한시적 신설 ○호적전산담당 신설 ○명칭변경 : 토지관리 → 부동산관리담당 ○사회복지과의 위생담당 → 보건소 위생 관리담당(으)로 이관 ○화생방담당 신설 (지역개발과의 화생방관련업무 → 환경녹지과로 이관) ○농업개발과 소득작목담당 → 기술보급과로 이관 ○환경농업담당, 경영정보담당 폐지

자료 : 행정지원과

16. 군기구 변동상황(1988년이후)(속)

공포일자	근 거	구 분	기 구 명	변 동 내 용
2000. 9. 1	조례1711호	변 경	종합민원처리과	○명칭변경 : 민원봉사과 →종합민원처리과
2000. 9.22	훈령 202호	신 설 폐 지 신 설 이 관	종합민원처리과 〃 〃 지역개발과	○허가담당 신설 ○호적전산담당 폐지 ○생활민원담당 신설 ○지역개발과의 건축담당 → 종합민원처리과의 건축담당으로 이관
2001. 1.12	훈령 213호	폐 지	총 무 과	○제2의건국추진담당 폐지
2002. 6. 5	조례1760호	변 경	종합민원과	○종합민원처리과 → 종합민원과
2002. 8.27	훈령 222호	이 관 신 설 신 설 이 관 폐 지 분 리 통 합 분 리 분 리 신 설 분 리 이 관 신 설 통 합 폐 지	기획예산실 본 청 주민자치과 총 무 과 종합민원과 문화관광과 문화관광과 사회복지과 환경녹지과 〃 농 정 과 지역개발과 농업기술센터 〃 영 광 읍 〃 〃	○읍면 통계사무의 군 이관 ○주민자치과 신설 ○주민자치담당, 사회교육담당 신설 ○총무과 실업대책담당을 주민자치과로 이관 ○병무담당, 생활민원담당 폐지 ○관광담당 → 문화예술담당, 관광담당으로 분리 ○사회진흥담당 + 체육청소년담당 → 사회체육담당으로 통합 ○가정복지 → 노인복지담당, 청소년복지담당으로 분리 ○환경보호담당 → 환경관리담당, 환경지도담당으로 분리 ○산림담당 → 산림조성담당, 산림보호담당으로 분리 ○유통담당 신설 ○상하수도담당 → 상수도담당, 하수도담당으로 분리 ○농업개발과 기술개발담당 → 기술보급과로 이관 ○기술보급과 생활개선담당 → 농업개발과로 이관 ○사회담당 신설 ○산업담당,개발담당→산업개발담당으로 통합 ○상하수도담당 폐지

자료 : 행정지원과

16. 군기구 변동상황(1988년이후)(속)

공포일자	근 거	구 분	기 구 명	변 동 내 용
2002. 8.27	훈령222호	신 설 폐 지 통 합 신 설 통 합 신 설 폐 지 신 설 통 합	백수읍, 홍농읍 〃 〃 대마,묘량,불갑면 〃 군서면,군남면 〃 염산면,법성면 〃	○사회담당 신설 ○환경보호담당 폐지 ○산업담당, 개발담당 → 산업개발담당으로 통합 ○사회담당 신설 ○산업담당, 개발담당 → 산업개발담당으로 통합 ○사회담당 신설 ○재무담당 폐지 ○사회담당 신설 ○산업담당,개발담당 → 산업개발담당으로 통합
2003.12.24	규칙1005호	변 경 이 관 이 관 통 합 이 관 분 리 통 합 변 경 변 경 이 관 이 관 신 설 이 관 분 리 신 설 신 설	기획예산실 〃 총 무 과 주민자치과 문화관광과 〃 사회복지과 해양수산과 지역개발과 〃 건 설 과 〃 보 건 소 농업기술센터 상하수도사업소 염 산 면	○명칭변경 : 기획예산실 → 기획감사실 ○기획예산실 법무통계담당→주민자치과로 이관 ○총무과 화생방담당 → 주민자치과로 이관 ○사회교육담당 + 실업대책담당 → 사회진흥담당으로 통합 ○문화관광과 홍보담당 → 기획예산실로 이관 ○관광담당 → 관광진흥담당, 관광개발 담당으로 분리 ○노인복지담당 + 청소년복지담당 → 가족복지담당으로 통합 ○명칭변경 : 자원보호담당→판매지도담당 ○명칭변경 : 지역개발과 → 지역경제과 ○지역개발과 상수도담당, 하수도담당 → 상하수도 사업소로 이관 ○건설과 교통행정담당 → 지역개발과로 이관 ○개발담당 신설 ○보건소 위생관리 담당→사회복지과로 이관 ○소득작목담당 → 원예작물담당, 경영축산 담당으로 분리 ○관리담당 신설 ○재무담당 신설
2004.6.29	조례1824호	신 설 신 설	기획감사실 주민자치과	○혁신분권담당 신설 ○원전관리담당 신설
2004.11.12	규칙1024호	신 설	보 건 소	○건강증진담당 신설

자료 : 행정지원과

16. 군기구 변동상황(1988년이후)(속)

공포일자	근 거	구 분	기 구 명	변 동 내 용
2005.4.7	조례제1842호	신 설	재난안전관리과	○ 재난안전관리과 신설
2005.4.11	훈령제250호	이 관 이 관 이 관 이 관	기획감사실 총 무 과 주민자치과 건 설 과	○ 기획감사실 혁신분권담당 → 총무과 이관 ○ 총무과 민방위담당→재난안전관리과 이관 ○ 주민자치과 원전관리담당, 화생방담당 → 재난안전관리과 이관 ○ 건설과 재난방재담당 → 재난안전관리과 이관
2005.6.20	훈령제253호	신 설	재 무 과	○ 과표담당 신설
2005.6.21	조례제1034호	변 경	주민자치과	○ 한시기구인 주민자치과를 여유기구로 변경
2005.6.21	훈령제254호	변 경	주민자치과	○ 여유기구인 주민자치과에 주민자치담당, 법무통계담당, 전략개발담당을 둠
2005.8.4	훈령제255호	신 설	사회복지과	○ 복지기획담당 신설
2005.8.23	규칙제1047호	변 경	농업기술센터	○ 농업기술센터 농업개발과를 연구개발과로 변경
2005.8.26	훈령제256호	변 경	농업기술센터	○ 농업개발과 기술지원담당, 인력육성담당, 생활개선담당→연구개발과 연구지원담당, 환경농업담당, 특화작물담당 ○ 기술보급과 식량작물담당, 원예작물담당, 경영축산담당, 특화작물담당→기술보급과 식량작물담당, 소득작목담당, 생활교육담당
2005.10.21	훈령제257호	변 경	재난안전관리과	○ 지역협력담당 → 재난관리담당 ○ 재난방재담당 → 복구지원담당
2005.11.28	훈령제259호	이 관 신 설 폐 지	문화관광과 문화관광과 주민자치과	○ 문화관광과 사회체육담당 → 주민자치과로 이관 ○ 문화관광과에 관광관리담당 신설 ○ 전략개발담당 폐지
2006. 5. 19	훈령제265호	신 설	총 무 과	○ 공무원단체담당 신설

자료 : 행정지원과

16. 군기구 변동상황(1988년이후)(속)

공포일자	근 거	구 분	기 구 명	변 동 내 용
2007. 7.28	조례 제1940호	신 설	주민생활지원과	○ 주민생활지원과 신설
2007. 7.30	훈령 제279호	변 경	총 무 과	○ 혁신분권담당 → 혁신교육담당
		신 설	종합민원과	○ 지리정보담당 신설
		신 설	주민생활지원과	○ 복지기획담당 신설 ○ 통합조사담당 신설 ○ 복지연계담당 신설
		폐 지	사회복지과	○ 사회복지담당 폐지 ○ 복지기획담당 폐지
		변 경	사회복지과	○ 여성복지담당 → 여성정책담당
		신 설	사회복지과	○ 자활고용담당 신설
		변 경	주민자치과	○ 사회체육담당 → 체육담당
		신 설	보 건 소	○ 지역보건담당 신설
		변 경	읍·면 (낙월면제외)	○ 읍·면(낙월면제외) 사회담당 → 읍·면(낙월면제외) 주민생활지원담당
2007.12.31	조례 제1949호	변 경	기획예산실	○ 기획감사실 → 기획예산실
		변 경	행정지원과	○ 총무과 → 행정지원과 변경
		변 경	친환경농정과	○ 농정과 → 친환경농정과 변경
		변 경	재난관리과	○ 재난안전관리과 → 재난관리과 변경
		신 설	도시과	○ 도시과 신설
		폐 지	사회복지과	○ 사회복지과 폐지
		폐 지	주민자치과	○ 여유기구인 주민자치과 폐지
2008. 1.10	훈령 호	이 관	주민자치과	○ 법무통계 → 기획예산실 의회법무담당 이관
		신 설	주민생활지원과	○ 노인복지담당 신설 ○ 여성가족담당 신설
		변 경	행정지원과	○ 혁신교육담당 → 교육혁신담당 ○ 전산담당 → 정보통신담당
		폐 지	행정지원과	○ 공무원단체담당 폐지 ○ 통신담당 폐지

자료 : 행정지원과

16. 군기구 변동상황(1988년이후)(속)

공포일자	근 거	구 분	기 구 명	변 동 내 용		
2008. 1.10	훈령 호	신 설	지역경제과	○ 특화사업담당 신설		
		이 관	지역경제과	○ 도시담당, 교통행정담당 → 도시과로 이관		
		이 관	종합민원과	○ 지리정보담당 → 도시과로 이관		
		신 설	스포츠산업과	○ 스포츠마케팅담당 신설 ○ 체육시설담당 신설		
		이 관	주민자치과	○ 체육담당 → 스포츠산업과 체육진흥담당 이관		
		신 설	환경녹지과	○ 환경관리센터소장 신설		
		이 관	해양수산과	○ 관매지도담당 → 지역경제과 농수산관매지도담당 이관		
		변 경	재난관리과	○ 민방위방재담당 → 민방위담당		
		신 설	재난관리과	○ 화생방담당 신설		
		이 관	사회복지과	○ 위생관리담당 → 보건소 위생담당 이관		
		변 경	농업개발과	○ 농업기술센터 연구개발과 → 농업개발과 변경 ○ 연구개발담당 → 기술개발담당 변경 ○ 생활교육담당 → 생활지원담당 변경		
		신 설	농업개발과	○ 교육훈련담당 신설		
		이 관	농업개발과	○ 특화작목담당 → 기술보급과 이관		
		변 경	기술보급과	○ 식량작물담당 → 작물환경담당 변경		
		변 경	낙월면	○ 민원담당 → 주민생활지원담당 변경		
		2008.11.21	훈령 제294호	폐 지	주민생활지원과	○ 통합조사담당 폐지
				신 설	주민생활지원과	○ 드림스타트팀장 신설
				변 경	행정지원과	○ 교육혁신담당 → 교육지원담당
				이 관	보건소	○ 위생담당 → 스포츠산업과 위생담당 이관
신 설	해양수산과			○ 수산경영담당 신설		
신 설	도시과			○ 산단조성담당 신설		
변 경	도시과			○ 지리정보담당 → 새주소담당 변경		
변 경	재난관리과			○ 원전관리담당 → 원전관리에서 변경		
폐 지	보건소	○ 지역보건담당 폐지				

자료 : 행정지원과

16. 군기구 변동상황(1988년이후)(속)

공포일자	근 거	구 분	기 구 명	변 동 내 용
2008.11.21	훈령 제294호	폐 지	염산면	○ 재무담당 폐지
		폐 지	법성면	○ 재무담당 폐지
2009.12.31	훈령 제303호	신 설	주민생활지원과	○ 통합조사관리담당 신설
		변 경	주민생활지원과	○ 복지연계담당 → 서비스연계담당 변경
		이 관	지역경제과	○ 농수산물판매담당 → 해양수산과 굴비마케팅담당 이관
		신 설	해양수산과	○ 수산자원담당 신설
		폐 지	도시과	○ 새주소담당 폐지
2010.12.31	조례제2058호	신 설	투자유치과	○ 투자유치과 신설
		통 합	건설방재과	○ 건설과, 재난관리과 → 건설방재과 통합
		변 경	도시디자인과	○ 도시과 → 도시디자인과 변경
		폐 지	건설과	○ 건설과 폐지
2010.12.31	훈령 제311호	통 합	친환경농정과	○ 농사담당, 원예특작담당 → 친환경농업담당 통합
		신 설	친환경농정과	○ 식품산업담당 신설
		이 관	재난관리과	○ 민방위담당 → 행정지원과로 이관
		신 설	투자유치과	○ 기업지원담당 신설
		이 관	지역경제과	○ 투자유치담당 → 투자유치과 투자유치담당 이관
		이 관	지역경제과	○ 산단조성담당 → 투자유치과 산단조성담당 이관
		신 설	투자유치과	○ 전략산업담당 신설
		변 경	재무과	○ 관재담당 → 재산관리담당 변경
		변 경	환경녹지과	○ 산림조성담당 → 산림경영담당 변경
		이 관	재난관리과	○ 원전담당 → 지역경제과 원전관리담당 이관
		신 설	지역경제과	○ 행복마을담당 신설
		신 설	지역경제과	○ 천일염담당 신설
		통 합	건설과	○ 건설과 건설행정담당, 재난관리과 재난관리담당 → 건설방재과 건설재난담당 통합

자료 : 행정지원과

16. 군기구 변동상황(1988년이후)(속)

공포일자	근 거	구 분	기 구 명	변 동 내 용
		통 합	건설과	○ 건설과 기반조성담당, 건설과 개발담당 → 건설방재과 기반조성담당 통합
		이 관	재난관리과	○ 재난관리과 복구지원담당 → 건설방재과 복구지원담당 이관
		변 경	도시디자인과	○ 지역계획 → 도시디자인담당 변경
		변 경	도시디자인과	○ 도시담당 → 도시개발담당 변경
		신 설	도시디자인과	○ 공원녹지담당 신설

자료 : 행정지원과

17. 군·읍·면간 이점표

영 광	영광										
백 수	10.2	백수									
홍 농	17.6	25.6	홍농								
대 마	9.6	19.8	27.2	대마							
묘 량	8.6	18.8	26.2	8.4	묘량						
불 갑	8.3	18.5	25.9	17.9	8.4	불갑					
군 서	4.9	15.1	22.5	14.5	13.5	13.2	군서				
군 남	7.7	17.9	25.3	17.3	16.3	16.0	4.2	군남			
염 산	16.6	26.8	34.2	26.2	25.2	24.9	11.4	8.9	염산		
법 성	13.1	21.1	4.5	22.7	21.7	21.4	18.0	20.8	29.7	법성	
낙 월	16.6 20.5	26.8 20.5	34.2 20.5	26.2 20.5	25.2 20.5	24.9 20.5	11.4 20.5	8.9 20.5	- 20.5	29.7 20.5	

주 : 낙월 윗줄은 육상(염산기준)거리이고, 아랫줄은 해상(항화도기준)거리임.
 자료 : 건설과

관광명소 문화유적

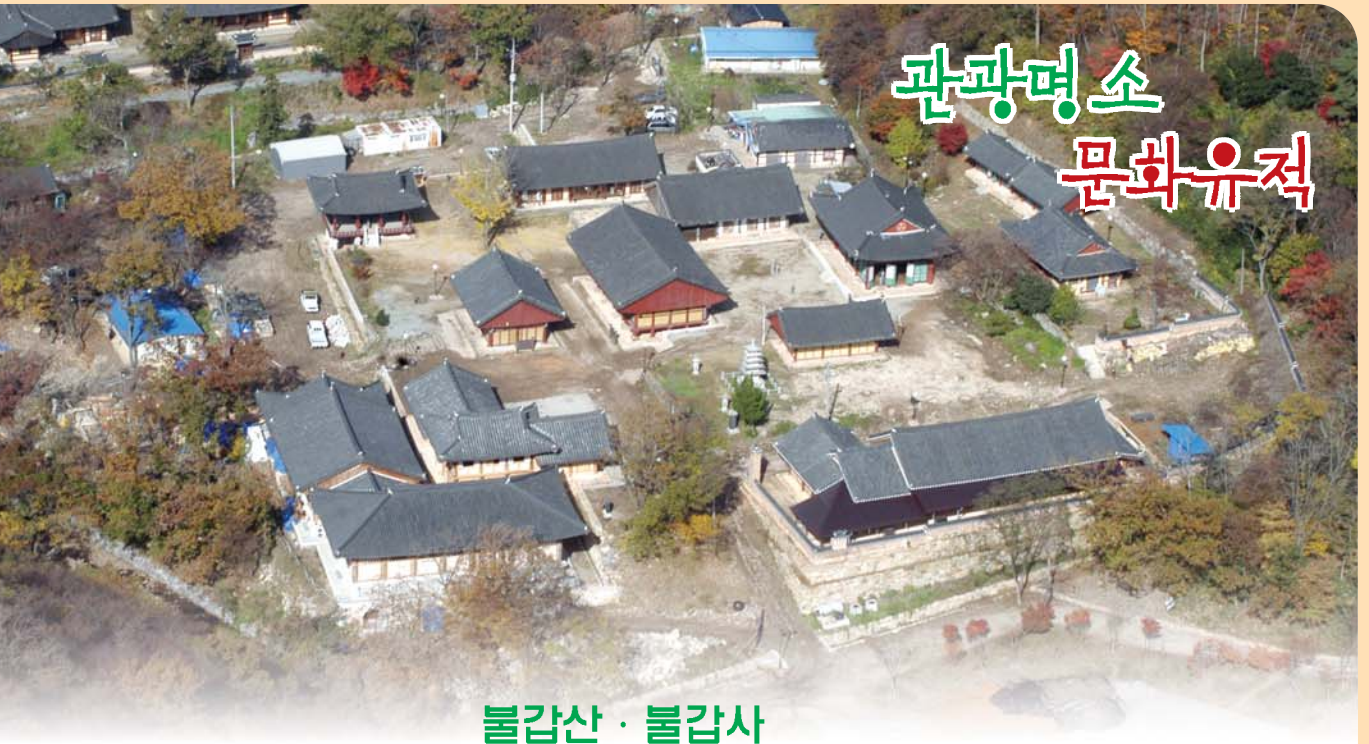

불갑산 · 불갑사

불갑산(516m)기슭에 자리잡은 불갑사는 인도승 마라난타가 백제 침류왕 원년(384년)에 제일 처음 지은 불법 도량이라 하여 절이름을 불갑사라 하였다고 한다. 불갑사 오는 길목에는 봄이면 벚꽃이, 8월이면 백일홍이 9월이면 전국 최대 군락을 이루는 상사화(꽃무릇)가 만개하여 장관을 이루고 있고 등산로가 잘 가꾸어져 있어 산을 찾는 등산객이 늘어가고 있다.



대웅전 (보물 제830호)

거처마인 팔작지붕으로 된 다포계(多包系)건물로 매우 화려한 양식을 자랑하고 있으며 3가지 특색있는 것은 관솔문·삼신불좌상·지붕 위의 스투파다.

수은 강항▶
(일본주자학전래자)



내산서원 (지방기념물 제28호)

불갑사를 조금 벗어나면 수은 강항선생(1567~1618)을 배향한 사우인 내산서원이 있고 강감회요원판인 장판각이 보관되어 있다. 잘 다듬어진 정원에서 넓게 펼쳐진 하늘을 감상하는 것도 내산서원이 주는 또 하나의 여유이다.

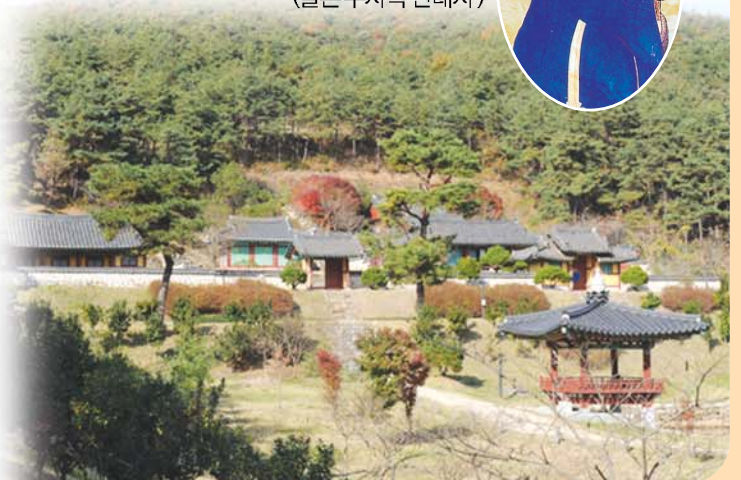



서해 낙조

백수해안도로에서 바라보는 서해의 낙조는 그 아름다움이 가히 뛰어나서 동해안에 위치한 정동진의 일출과 더불어 뛰어난 절경으로 일컬어진다.



불갑저수지 수변공원

광주·전남 최대규모의 수변공원으로 조성된 이곳은 인공폭포와 경관조명 등의 야경은 다정한 연인, 가족 등과 함께 드라이브 코스로 유명하다. 뒤로 보이는 산은 산삼이 발견된 지역으로 잘 알려져 있으며, 저수지에는 빙어가 많고, 낚시터로 유명하다.



상사화(꽃무릇)

늦 여름이면 불갑산을 온통 덮는 꽃무릇은 꽃이 지고 나면 잎이 돋고, 잎이 돋으면 꽃잎이 저 한번도 꽃과 잎이 함께 필 수 없다가하여 화염불상경 꽃무릇(상사화)이라고 부른다.

불갑산 등산코스

제1코스

불갑사 — 동백골 — 해불암 — 연실봉 — 해불암 — 동백골 — 불갑사

거리 : 4.5km / 소요시간 : 1시간 30분

제2코스

수도암 — 도솔봉 — 저수지위 — 불갑사

거리 : 3.5km / 소요시간 : 1시간 30분

제3코스

불갑사 — 동백골 — 구수재 — 연실봉 — 해불암 — 동백골 — 불갑사

거리 : 4.5km / 소요시간 : 2시간

제4코스

불갑사 — 동백골 — 구수재 — 용봉 — 도솔암 — 수도암 — 주차장앞

거리 : 4.2km / 소요시간 : 2시간

제5코스

불갑사 — 동백골 — 구수재 — 연실봉 — 노루목 — 장군봉 — 덧고개 — 불갑사

거리 : 6.0km / 소요시간 : 3시간

제6코스

수도암 — 도솔봉 — 구수재 — 연실봉 — 장군봉 — 덧고개 — 불갑사

거리 : 6.4km / 소요시간 : 3시간

불갑산 등산로





백수해안 도로 원불교 영산성지를 지나 시원하게 보이는 해안선을 따라 펼쳐진 19km의 해당화길. 해수욕장과 바다낚시, 거북바위, 모자바위 등 기암괴석과 칠산도, 낙조(일몰) 등을 볼 수 있다.



거북바위

큰 거북이가 막 육지로 기어 올라오려는 형상으로 기암괴석 등이 펼쳐져 있다.



정유재란열부순절지

(지방기념물 제23호)

동래, 진주정씨 가문 열부의 이름이 새겨져 있는 이곳은 정유재란 때 부인들이 왜군으로 부터 수모를 면하기 위해 서해바다에 투신 순절했던 곳이다. 그분들의 순결만큼 주변의 경관과 서해낙조가 매우 아름답다.



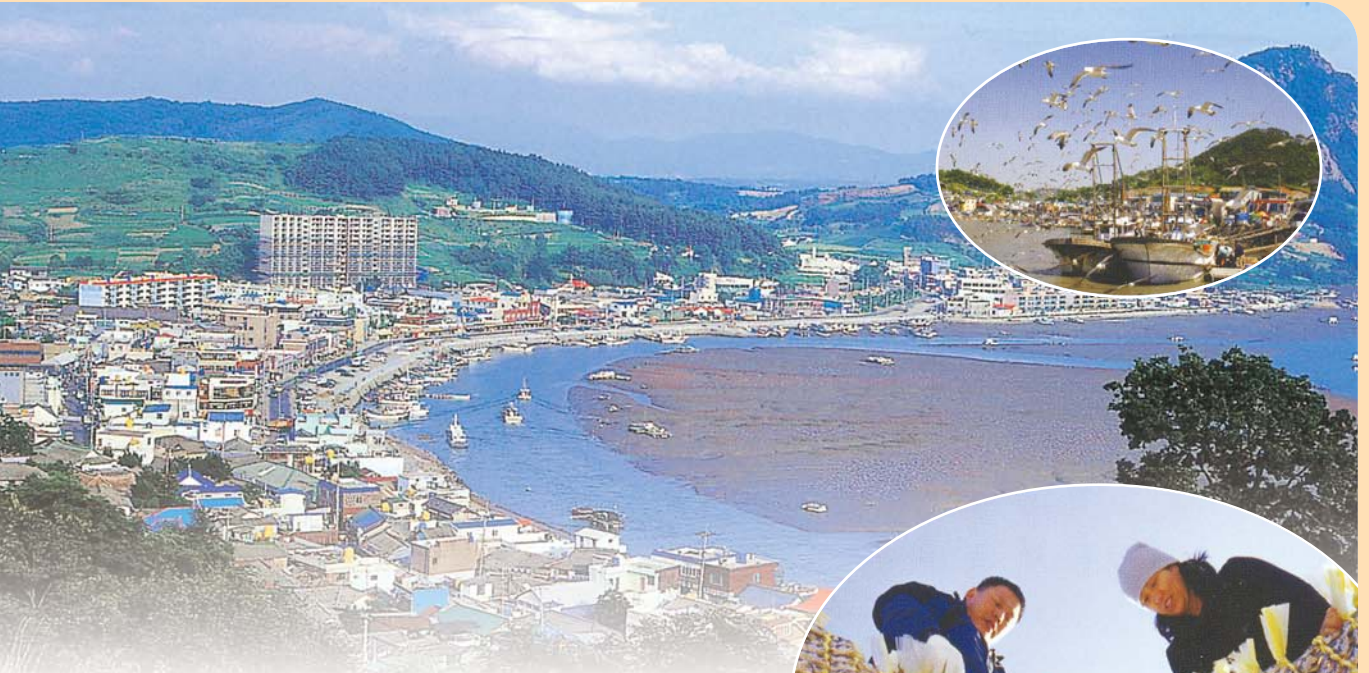

법성항

고려초엽에 개설된 부용창(현 법성항)은 영산창과 함께 전라도 2대 조창의 하나였다. 현재는 1종항으로 수로 준설 및 선착장 조성으로 옛 영화를 재현시킬 계획이다.



영광굴비

영광굴비는 옛부터 임금님의 수라상에 올랐던 법성포 생산의 특산품이다. 고려 예종 때 이자겸이 영광으로 귀향 온 후 임금께 진상하면서 “귀향살이 신세이기는 하지만 결코 굴하지 않겠다.”는 깊은 의미로 “굴비”라 이름하였다 한다.



백제불교 최초 도래지

법성포 좌우두는 인도승 마라난타가 A.D 384년에 중국 동진을 거쳐 백제에 불교를 전하면서 최초로 발을 디딘 곳으로 이를 기념하기 위해 관광명소로 개발하고 있다. 법성포의 법(法)은 불교를 성(聖)은 성인인 마라난타를 가리킨다.

성산리 지식묘군

(지방기념물 제123호)

고인돌 45기가 4열을 이루면서 배치되어 있는 이곳은 기둥형 받침돌을 사용한 고인돌들로 전북 고창과 영광, 함평, 장성 등 전남 서북부지역에서만 보이는 특색있는 형식에 주목할만하다.



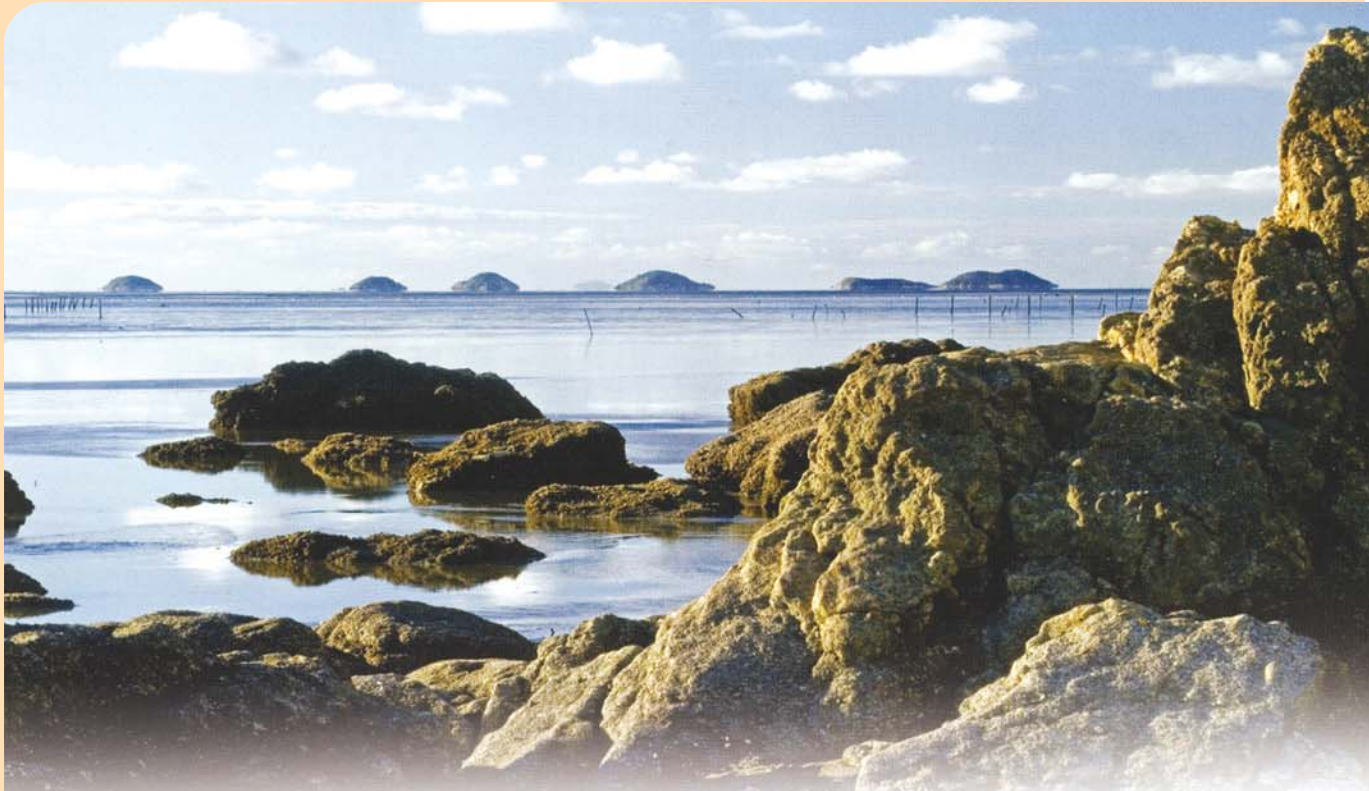

칠산도

7개의 크기와 모양새가 엇비슷한 섬들이 모여 붙여진 이름으로 주변 바다는 우리나라 최대의 조기어장이다. 특히 이곳은 천연기념물 제389호로 지정된 노랑부리백로와 갯이갈매기, 저어새의 번식지이기도 하다.



송이도해수욕장

전국 유일의 조약돌 해수욕장으로 길이 3km로 면적은 30ha에 이르는데 맨발로 다녀도 발이 전혀 아프지 않을 정도로 부드러운 몽돌로만 이루어져 있다. 주변에 팽나무군락 숲과 기암괴석이 많고 야영이 편리한 피서, 휴양지이다.

안마도

해식애와 전리층이 발달되어 말코바위, 흔들바위 등 웅장한 기암괴석이 장관을 이룬다. 말코바위는 모양이 말코와 같다하여 붙여진 이름이며 앞뒤를 관통하여 그 모양이 특이하고 해식애 발달의 극치라고 하겠다





이규현 가옥 (지방민속자료 제22호)

전주이씨 양도공파 종가이며 이천우의 4인을 배향하였고 1616년에 지은 건물로 임진왜란 때 영광 수성장(守城將) 이응종의 생가 수성계획을 세운 의병청이기도 하다. 숙종 때 이상호의 효성을 기린 효자정 열문, 삼간솥을대문, 중문, 사랑채, 안채로 구성되어 있다.



연흥사

14세기경 각진국사에 의해 창건하였으며 1597년 정유재란 때 소실된 후 17세기 초 중창한 이곳은 고려초기의 탑편과 마애불 그리고 묘법 연화경(지바유형문화재 제175호) 등의 고귀한 자료가 수집되어 있다.



▲ 연흥사 소장 묘법연화경
(지방유형문화재 제175호)



◀ 목조삼세여래좌상
(지방유형문화재 제258호)



정열각 (지방기념물 제22호)

정유재란시 왜적의 수모를 면하기 위하여 백수읍 대신리 묵방포엿 순절한 밀양 박씨 부인을 정려하기 위해 세운 목조건물이다.



삼층석탑

바로 곁에 석등1기와 부도1기가 있어 옛부터 절터(이흥사)였음을 입증하고, 단층 기단에 3층 석탑으로 전통양식을 그대로 따르고 있다. 전체적으로 웅대한 기상은 없으나 각 부마다 세련미가 있으며 조각수법 또한 섬세하며 안정감을 주고 있어 당시 불교문화의 성세를 입증할 만하다



신호준 가옥 (지방민속자료 제26호)

영월신씨가 영광입항은 조선초기 부인과 그의 아들 사구의 처량이라는 인연을 토대로 이뤄졌으며, 임란기를 전후하여 성재 신응순(1572~1636년)과 응망(1595~1654)을 배출하여 저명해진 가문이며 1600년에 세워진 안채 등 11채와 수백년되는 영산홍이 자리하고 있다.

영광을 대표하는 **문화행사**

군민의 날

매년 9월 전통문화행사 및 체육행사로 개최되는 군민의 날 행사는 군민들의 힘과 지혜로 잔치 분위기를 연출하고 있다.



굴비골 영광마라톤 대회

굴비골 영광마라톤대회는 매년 우리군 최대 축제인 법성포단오제 전에 개최되는 행사로 군민과 전국 각지의 동호회, 단체 등 참여로 스포츠축제로 자리 매김하고 있다.



영광을 대표하는 **문화행사**

법성포 단오제

400년 전부터 이어져 오고 있는 이 행사는 매년 음력 5월 5일 단오절에 3일 동안 법성포 숲쟁이 공원에서 서해안 최대 규모의 단오행사와 용왕제 선유놀이, 그네뛰기, 씨름, 국악경연대회 등이 열린다.



우도농악

무형문화재 제17호 우도농악은 전라도 서남해안 지역인 영무장농악의 전통을 이어오고 있다.



영광을 대표하는 **특산품**



▲ 영광굴비



▲ 고추장굴비



태양초고추 ▲



▲ 젓갈



▲ 친환경 고품질 쌀



▲ 황토갯벌장어



▲ 포도



▲ 파프리카



▲ 모시잎 송편

영광을 대표하는 먹거리



굴비백반

20~30가지 이상의 청결한 반찬에 노릇하게 잘 구어진 굴비를 곁들인 굴비백반의 한정식이 유명하다.

백합

백합은 탕, 죽, 구이, 횡감 등으로 요리해 먹는데 맛과 향이 아주 좋으며 철분, 칼슘, 핵산, 타우린 등 40여가지의 필수아미노산이 들어있어 영양면에서도 만점이다.



보리새우(오도리)

새우류 중 가장 큰 종류의 하나로 주로 고급 요리점에 납품되며 일본 전통요리의 재료로 쓰여 일본에서 가장 각광받는 해산물 중의 하나이다.

덕자찜

갖은 양념에 맛있게 익힌 덕자찜은 보기만해도 식욕을 돋구는 영광만의 유명 먹거리이다.



복탕

고단백질에 저지방이어서 맛이 담백하여 숙취 및 성인병 예방에도 좋다.

장어구이

영광 앞바다에서 잡아올린 싱싱한 장어는 자양강장에 좋고 스테미너식으로 양질의 단백질과 지방을 함유하고 있다.



제 51회

영광통계연보

YEONG GWANG
STATISTICAL YEAR BOOK
2011

- ❖ 발행 일 : 2011년 12월
- ❖ 발 행 : 영 광 군 수
- ❖ 편 집 : 영광군 기획예산실
전라남도 영광군 영광읍 무령리(중앙로)
영광군 기획예산실 (T.061-350-5716~8)
- ❖ 인 쇄 : 새빛인쇄 (T.061-351-2127)

※ 본 사진자료는 저작권법에 의하여 보호를 받습니다.
(비 매 품)



제51회 / 2011년도

YEONGGWANG STATISTICAL YEAR BOOK

영광통계연보

