



발간등록번호
78-4970000-000004-10

2010 / 제50회

영광통계연보

YEONGGWANG STATISTICAL YEAR BOOK



영광군
YEONGGWANG-GUN



2010 / 제 50회

영광통계연보

2010 YEONGGWANG STATISTICAL YEAR BOOK



영광군
YEONGGWANG-GUN

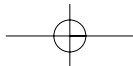

발 / 간 / 사



지난 한 해 동안 우리군은 도전과 성장을 통해 “Globy 영광, 대한민국 1등 군 영광”을 만들기 위하여 군민의 모든 역량을 집중한 결과 투자유치 83개 기업, 관광객 1천만시대 구현, 굴비와 보리특구지정, 전기자동차산업의 중심 축 선점 등을 통하여 지역발전을 앞당겨 왔습니다. 오늘날 우리군민들이 이룩한 이러한 성과는 2010년 통계로 남을 것이며, “통계를 알면 미래가 보인다”는 말처럼 우리 다음세대의 더 나은 미래를 설계하기 위한 중요한 척도가 될 것 입니다.

얼핏 보기에 통계는 어떤 분야에 대한 수치적 나열로, 참고자료 정도로 간과하기 쉽습니다. 그러나 통계는 모든 정책수립에 밑바탕이 되는 기초 자료로써 없어서는 안 될 필수적인 자료 입니다.

아무쪼록 새롭게 발간되는 제50회 영광군 통계연보가 모든 분야에서 활용되어, 선진영광을 만드는 중요한 자료가 되기를 기대 합니다.

끝으로 영광통계연보가 발간되기까지 정성껏 자료를 제공하여 주신 유관기관과 관계자 여러분께 진심으로 감사를 드립니다.

2010년 12월

영광군수 정 기 호

군민헌장



제정일 1968. 10. 30

칠산 바다를 끼고 있는 영광군은 산수가 아름답고
기름진 들이 널리 펼쳐 있어 곡창을 이루고 있습니다.
더욱이 황해의 보고를 앞에 두고 옛부터 살기 좋은
고장이라 불리우고 있거니와 이제 더 알찬 낙원으로
개발하고 가꾸기 위하여 여기 군민헌장을 마련합니다.

1. 우리는 새 영광을 이룩하는데 힘과 마음을 모읍시다
2. 우리는 한치의 땅도 아끼며 부지런히 일을 합시다
3. 우리는 서로 도우며 깨우치고 이끌어 줍시다
4. 우리는 법과 질서를 지키며 의례를 간소화 합시다
5. 우리는 어린이를 굳세고 슬기롭게 기릅니다

군 기



해설

1. 첫 번째의 원은 국제화에 있어서 다각적 교류의 중심지임을 상징하는 영광군의 신비스러운 빛을, 두 번째 원은 영광군민의 안정과 화합으로 이룰 수 있는 잠재력 있는 성장 가능한 발전성을, 세 번째의 원은 영광군의 다양한 관광문화 자원과 환경친화적인 영광군을 뜻하며, 이를 바탕으로 세 개의 원이 어우러짐은 세가지 뜻의 조화와 세계 속의 영광군의 단합된 의지와 표상을 나타낸다.
그 아래 푸른 파도 모양은 칠산 앞바다 옥당골의 청정 자연과 활기찬 영광군의 의지와 발전을 상징한다.
2. 적색은 영광군민의 적극적이고 능동적인 정열을, 황색은 영광군의 생명력있고 평화로운 대지를, 청색은 영광군민의 높은 기상과 봉사정신을, 옥색은 평화롭고 해맑은 영광군민의 마음을 상징한다.

군민의 노래



허연 작사
김기진 작곡

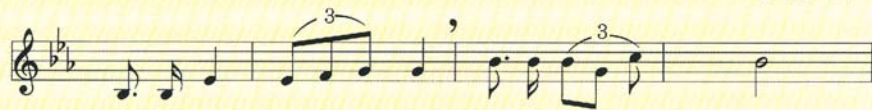

노령의 뿌리 뻗어 솟은 연 - 실 봉
감도는 칠산 바다 보 배로 - 운 곳

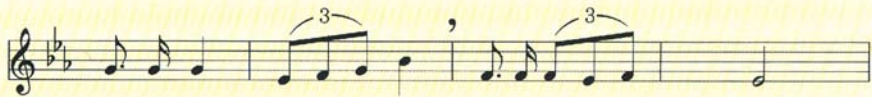

대대로 이어사는 정다운 - 고 향
새물결 새바람에 흥겨운 - 나 날

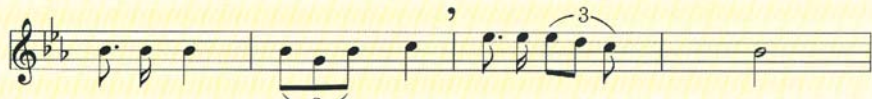

기쁨진 넓은 들 판 황금의 - 땅 을
이 끌고 깨우치고 서로 돕 - - 고

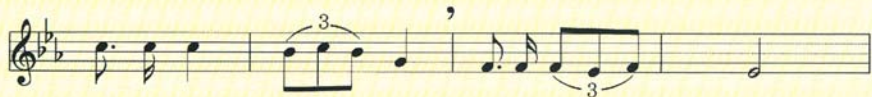

땀 흘려 가 - 꾸 세 알 차 계 - 살 세
힘 모아 일 - 하 세 희망에 - 살 세

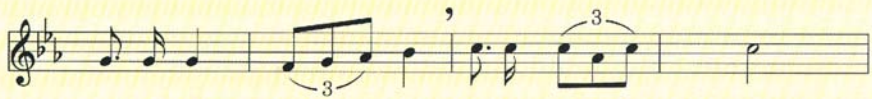

지화자 좋을 시고 남도의 - 낙 원

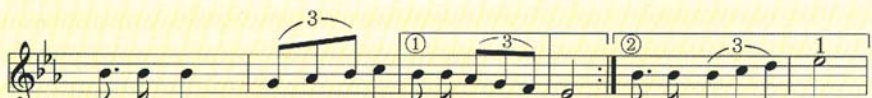

빛나는 새 - 영광 우리의 - 영광 우리의 - 영광

영광의 상징



郡花 · 郡木 · 郡鳥 · 郡魚

군화(郡花)



| 상사화 |

백합목 수선화과의 여러해살이풀.
영광 불갑산에 자생하는 분홍상사화, 진노랑상사화, 붉노랑상사화 등의 상사화 종(種)과 꽃무릇이라 불리는 석산 종(種) 모두 상사화속(屬)에 포함되므로 이를 통틀어서 상사화라 칭한다.

군목(郡木)



| 참식나무 |

미나리아재비목 녹나무과의 상록교목.
불갑산은 참식나무가 자랄 수 있는 가장 북쪽 지역으로 식물분포학적 연구가치가 높고, 고대 인도와 우리나라의 교류관계를 알려주는 문화적 가치도 크다.
『천연기념물 제 112호; 『영광불갑산참식나무자생복한지』

군조(郡鳥)



| 팽이갈매기 |

황새목 갈매기과의 조류.
울음소리가 고양이와 유사하다고 하여 붙여진 이름으로 한자이름은 해묘(海猫).
영광 칠산도는 국내 최대 팽이갈매기 번식지.
『천연기념물제 389호; 『영광칠산도팽이갈매기 · 노랑부리백로 · 저어새번식지』

군어(郡魚)



| 참조기 |

농어목 민어과의 바닷물고기.
조기라고도 하며, 굴비의 재료.
“참조기 즉 영광굴비”의 역사와 브랜드가치를 널리 알리고 기억하자는 의지를 담고 있다.
영광군이 군어(君魚)를 정한 것은 전라남도(참돔)와 구례군(은어)에 이어 전남에서 세 번째이다.

영광의 상징



영광군 브랜드 슬로건



“천년”은 영광의 오랜 역사와 희망찬 미래를 동시에 의미한다. 고려태조 23년(AD 940년) 무령군을 영광군으로 개칭한 후 1000년, 고려인종 4년(AD 1126년) ‘이자겸의 굴비’ 고사가 있는 뒤로 약 900년의 역사를 가지고 있다. 천년이라는 말은 영광의 오랜 역사에 대한 군민들의 자긍심과, 미래의 무궁한 발전을 향한 의지와 염원을 담고 있다.

“빛”은 영광의 지명이 가지는 신령스러운 빛과 태양, 영광(榮光)을 의미한다. 천일염, 태양초, 쌀, 굴비 등 영광의 특산품 생산의 원천은 풍부한 일조량 즉 햇볕이다.

“빛”이라는 글자 위의 무지개 모양은 떠오르는 태양을 모티브로 간략하게 표현하여 기억성을 강조한 것이다.

푸른색은 영광의 황금어장, 붉은색은 희망과 정열을 상징한다.

Glory Yeonggwang : 브랜드 슬로건의 영문명이다. 영광(靈光)이라는 지명의 동음이의어(同音異義語)인 영광(榮光)을 의미하는 영어 ‘Glory’를 ‘천년의 빛’과 절묘하게 대응시킨 것이다.

※ 『글로벌 ‘Glory’ 영광』이란, 「영광군이 찬란한 역사를 바탕으로 장래에 새로운 번영을 이룩하고자 설정한 원대한 목표」를 말함.

군정방향



영광군 브랜드 슬로건

활기찬 경제 하나된 군민 참좋은 영광

군정방침

- 1. 활력있는 지역경제
- 1. 행복주는 복지농어촌
- 1. 찾아오는 문화관광
- 1. 함께하는 열린군정





이용하시는 분을 위하여

2010 YEONGGWANG STATISTICAL YEAR BOOK →→

1. 본 연보는 2009년의 1년간 또는 연말을 기준으로 하고 연도 중간에 확정된 통계는 수치가 확정된 시점을 기준으로 별도 명기하였습니다.
(단, 각급 학교의 통계자료는 2010. 4. 1 현재임)
2. 본 연보는 가급적 최근 6년간의 변천과 성장 상태를 알아볼 수 있도록 수록하였습니다.
3. 통계 자료는 각 실과 및 직속기관 그리고 유관기관에서 제공한 자료를 근거로 하여 종합 편집한 것이며, 각 자료마다 출처를 표시하였습니다.
4. 본 통계연보 중 전년도판 내용과 일치하지 않는 것은 본 연보에서 정정된 것입니다.
5. 통계표의 내역에 관하여 의문이 있거나 더 상세히 알고자 할 때는 자료 제출 기관이나 영광군청 기획예산실 의회법무담당 (☎ (061)350-5717~8) 에게 문의 바랍니다.
6. 본 연보에 사용되는 부호는 아래와 같습니다.

————— 해당숫자 없음

..... 해당숫자 미상

도표로 본 통계

2010 YEONGGWANG STATISTICAL YEAR BOOK →→

목 차 C · O · N · T · E · N · T · S

① 행정구역	10
② 토 지	11
③ 기상개황	12
④ 인 구	13
⑤ 재 정	15
⑥ 지방세징수	16
⑦ 농 업	18
⑧ 수 산 업	19
⑨ 의 료	20
⑩ 임 야	21
⑪ 도 로	22
⑫ 자동차등록	23
⑬ 위생업소(식품·공중)	24
⑭ 교육	25
⑮ 공무원	26
⑯ 군민의 생활	27



1. 행정구역

2010 YEONGGWANG STATISTICAL YEAR BOOK →→

읍	면	출장소	법정리	행정리	반	면적	세대	인구
3	8	1	127	292	897	473.53km ²	24,983	57,490



2. 토 지

2010 YEONGGWANG STATISTICAL YEAR BOOK →→

지목별 면적

(단위 : km²)

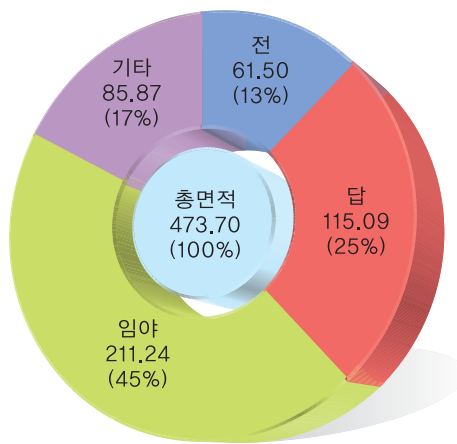

읍면별

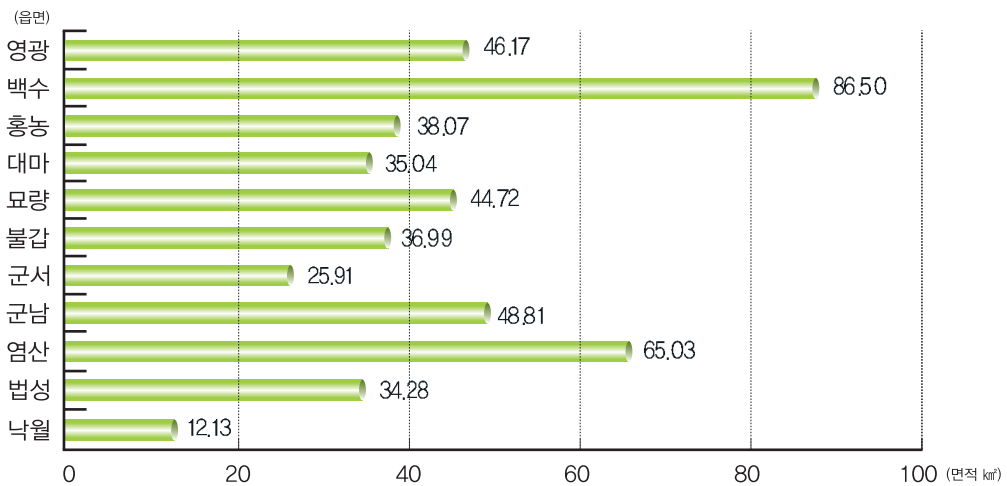



3. 기상개황

2010 YEONGGWANG STATISTICAL YEAR BOOK →

기온

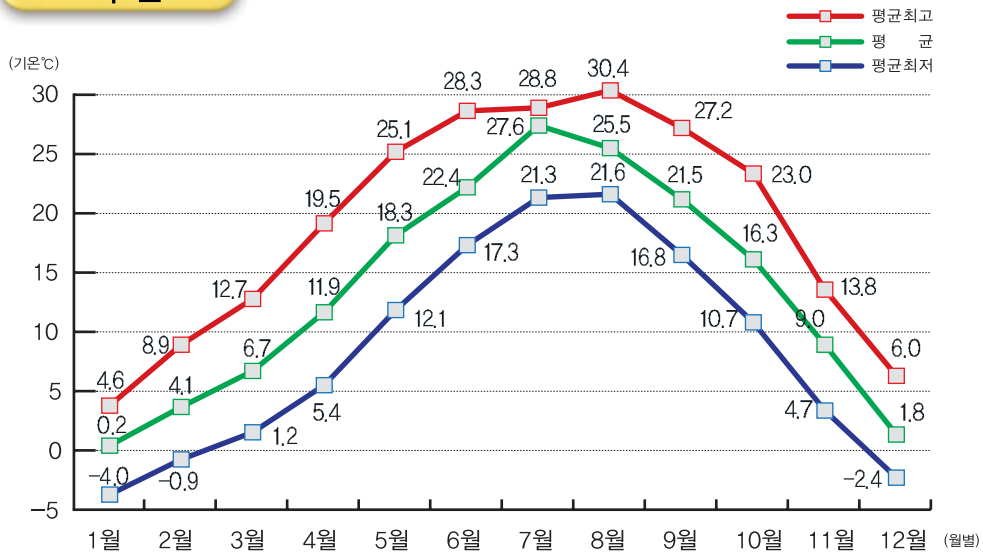

강수량

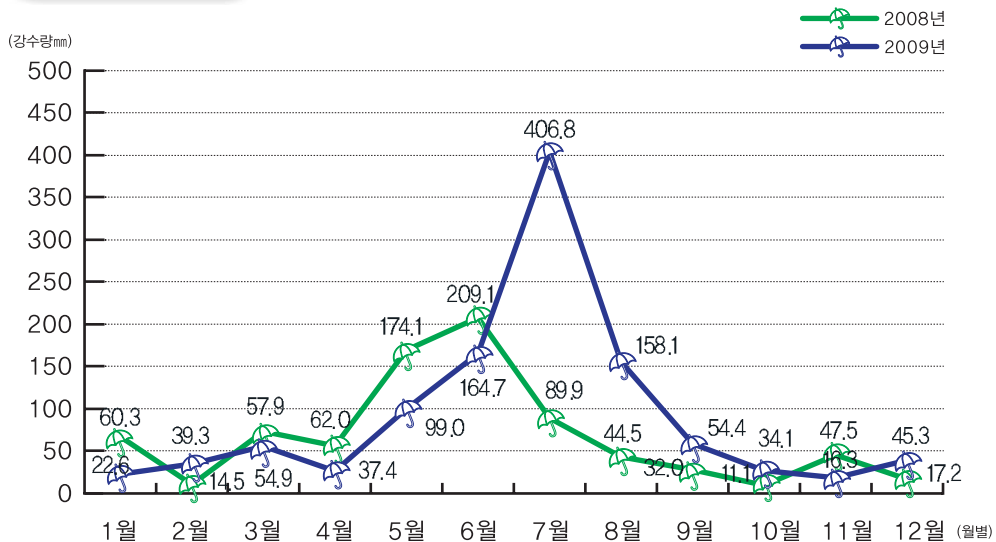

4. 인 구

2010 YEONGGWANG STATISTICAL YEAR BOOK →→

전남대비

영광
세대 : 24,983
인구 : 57,490

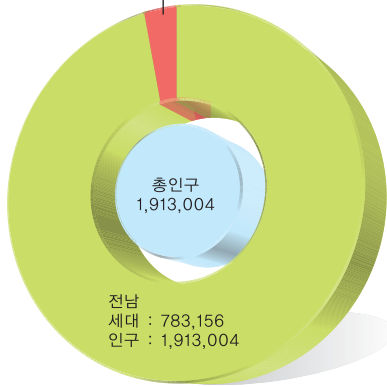

성별인구

(단위 : 명)

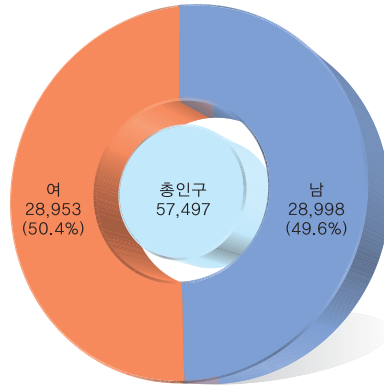

읍면별인구

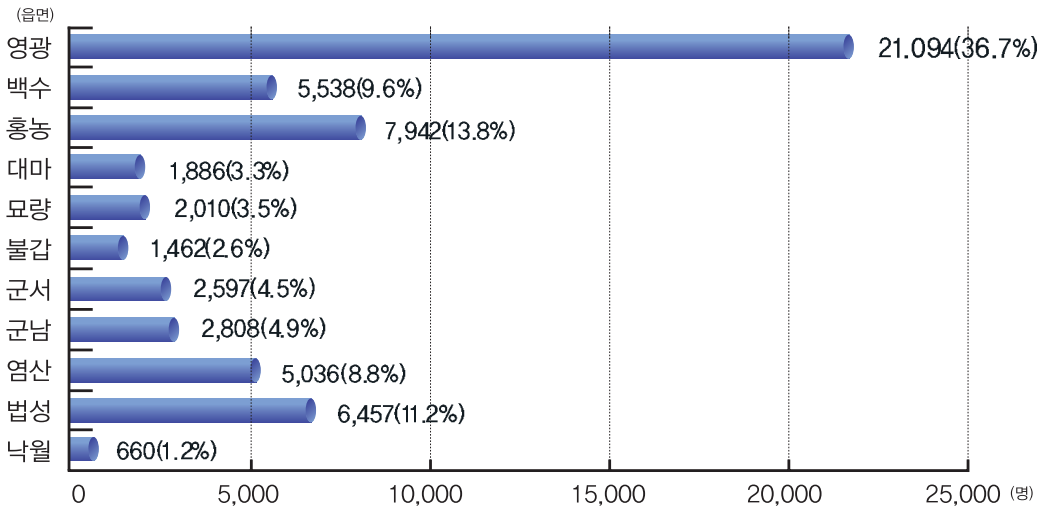



2010 YEONGGWANG STATISTICAL YEAR BOOK

연령별 인구

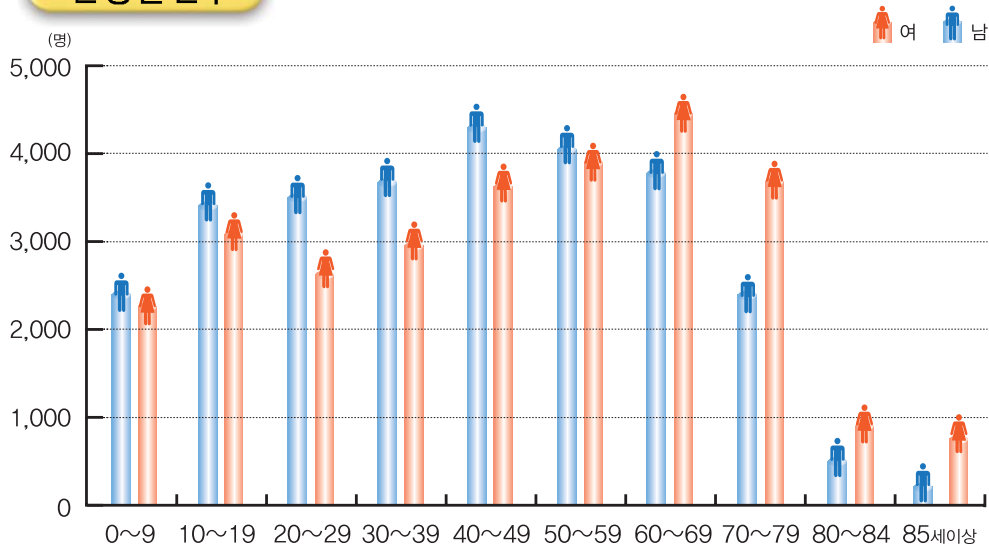

연령별	합계	0-9세	10-19세	20-29세	30-39세	40-49세	50-59세	60-69세	70-79세	80-84세	85세이상
총인구수	57,490	4,608	6,533	6,194	6,805	8,026	7,957	8,287	6,266	1,399	962
남	28,537	2,371	3,404	3,501	3,835	4,355	4,022	3,796	2,416	447	210
여	28,953	2,237	3,129	2,693	2,970	3,671	3,935	4,491	3,850	952	752

연도별 인구

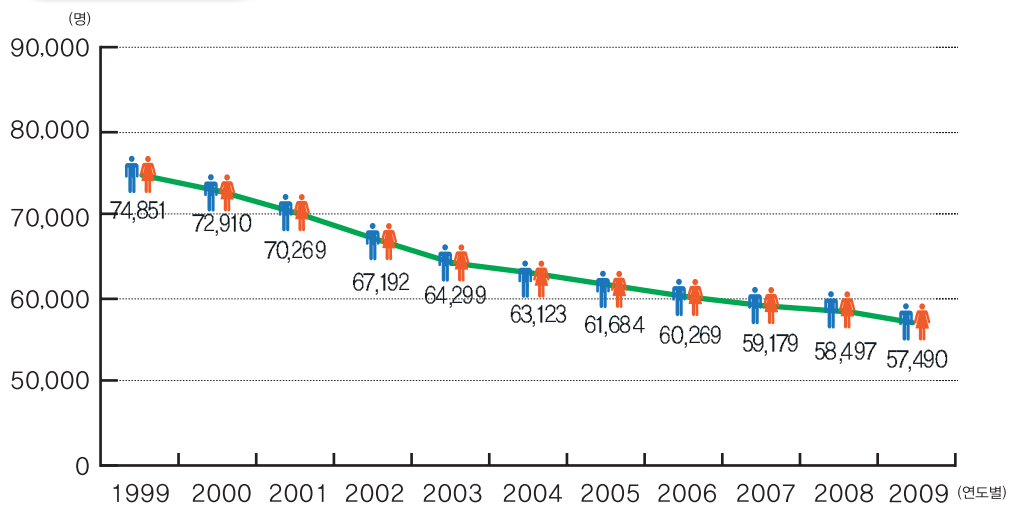

5. 재정

2010 YEONGGWANG STATISTICAL YEAR BOOK

일반회계결산

(단위 : 백만원)

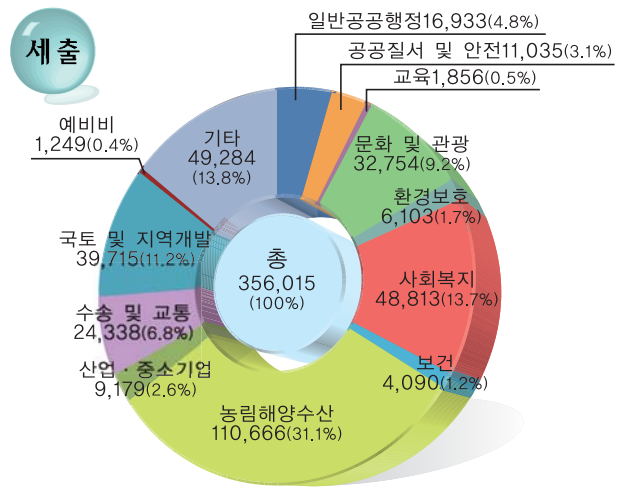
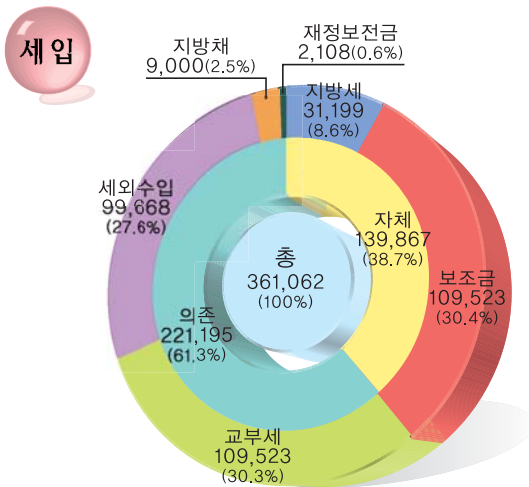

특별회계결산

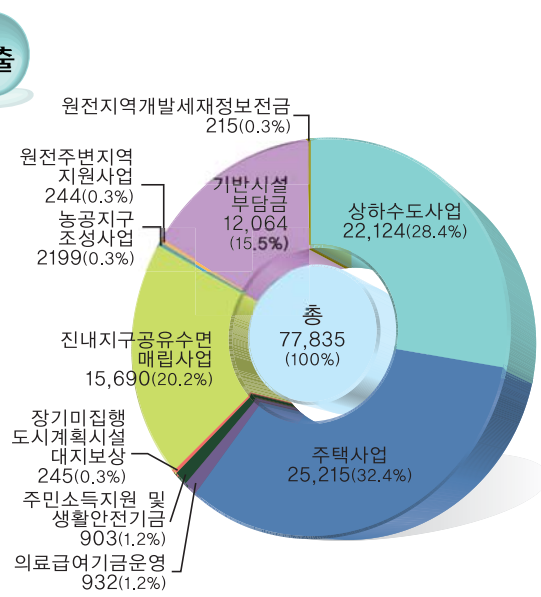
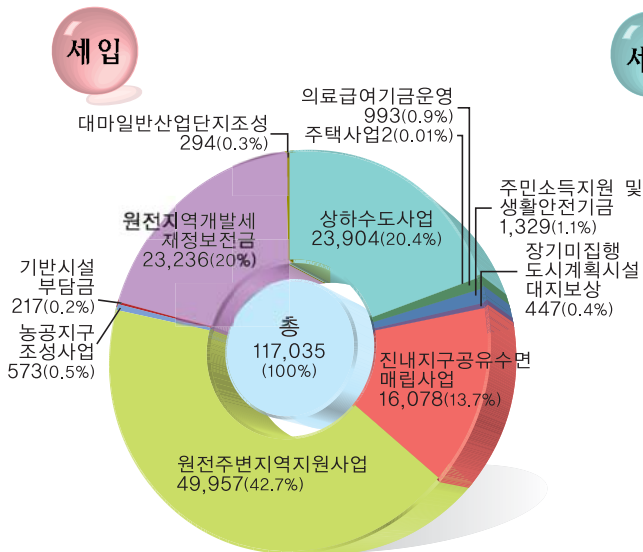



2010 YEONGGWANG STATISTICAL YEAR BOOK

연도별세입·세출추이

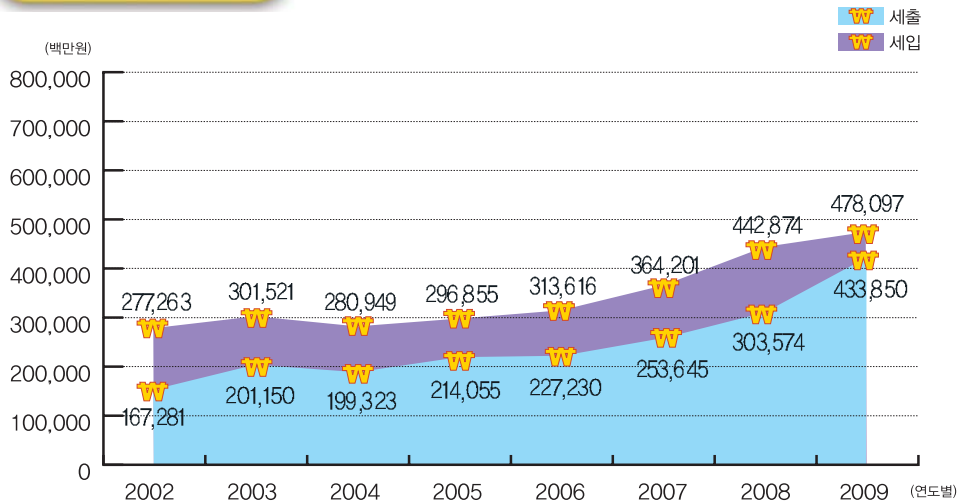

6. 지방세징수

세목별 징수액

도 세	34,503,430
군 세	31,199,273

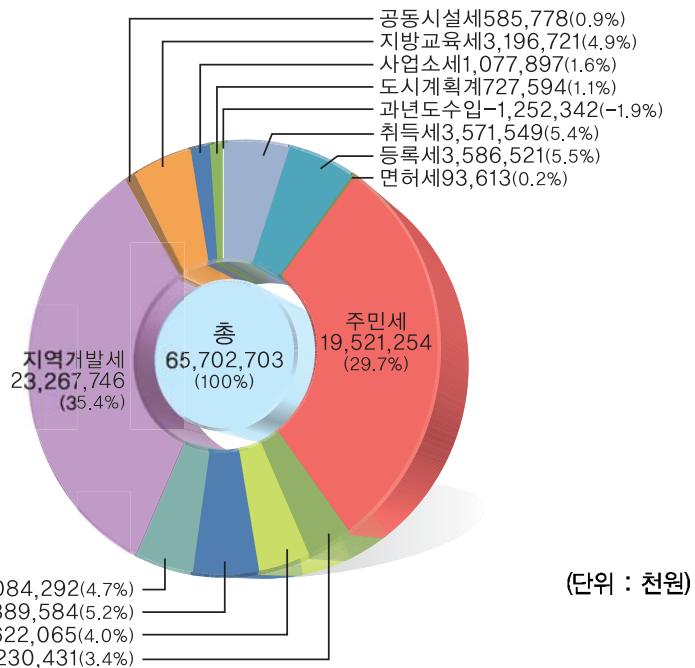

2010 YEONGGWANG STATISTICAL YEAR BOOK

연도별 지방세 수입

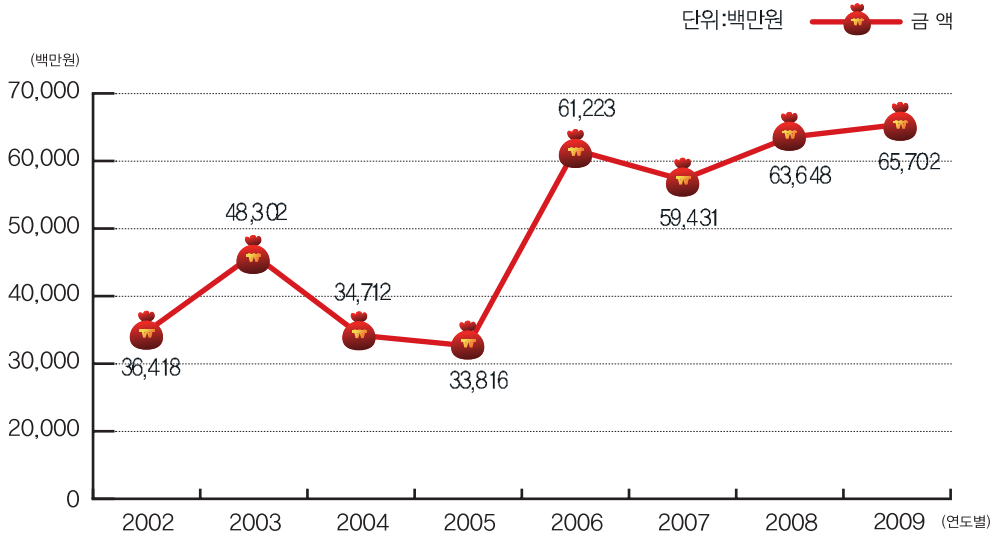

1인당 부담액

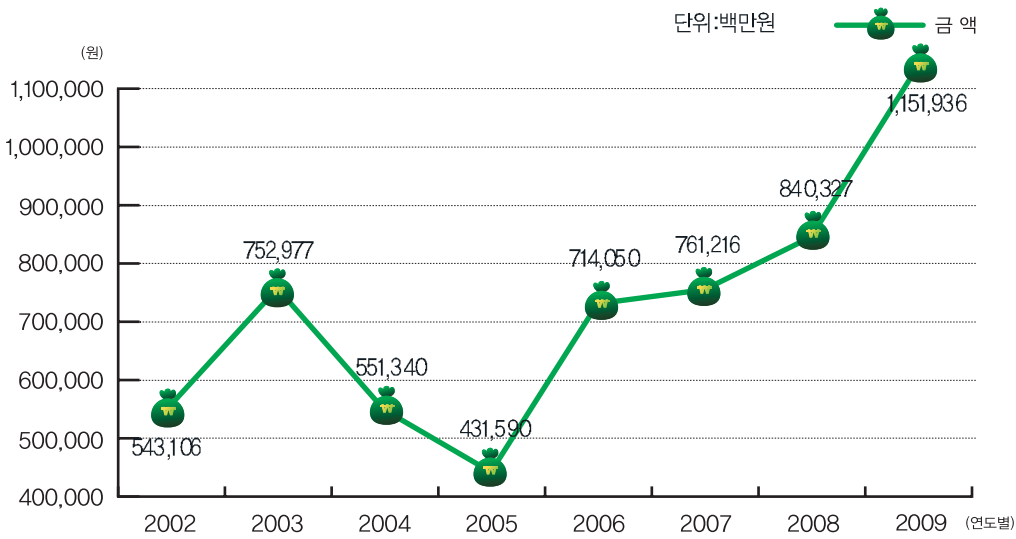



7. 농업

2010 YEONGGWANG STATISTICAL YEAR BOOK →

식량작물생산량

(단위 : M/T)

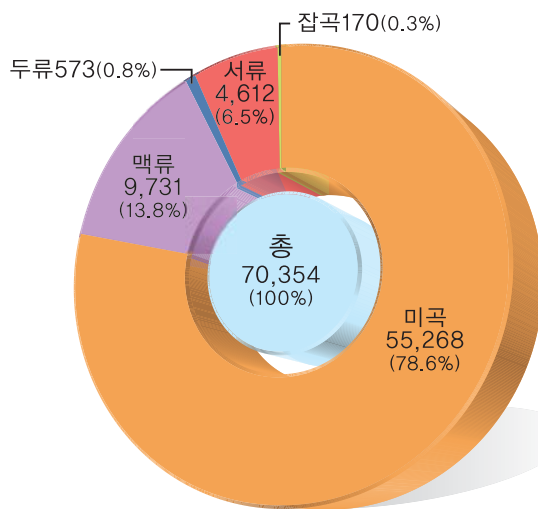

연도별 생산량

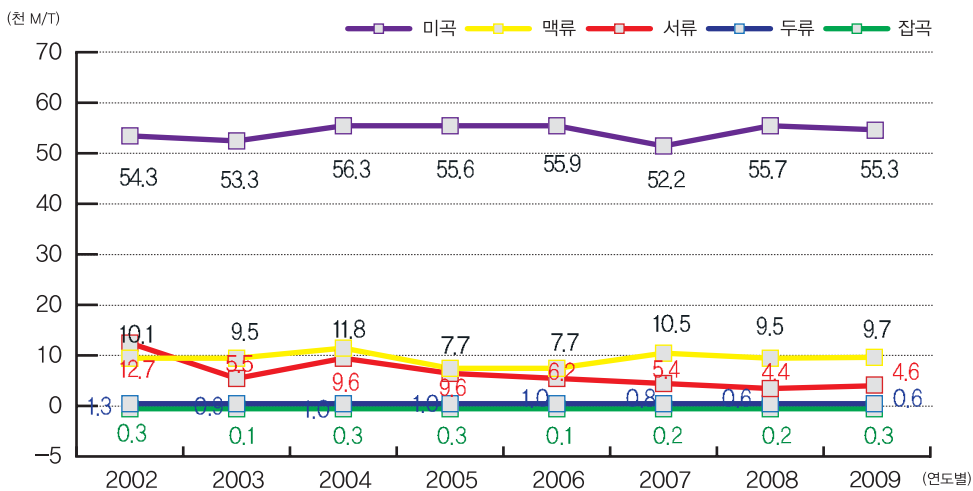



8. 수산업

2010 YEONGGWANG STATISTICAL YEAR BOOK →

어가 및 어민



수산물 어획량

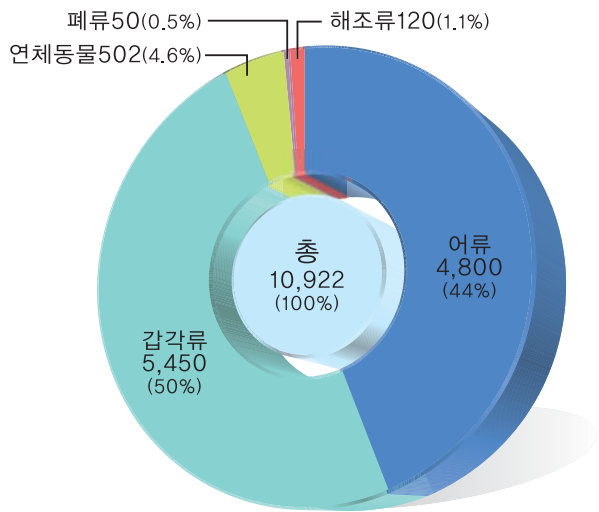

(단위 : M/T)



9. 의료

2010 YEONGGWANG STATISTICAL YEAR BOOK

의료 종사자

(단위 : 명)

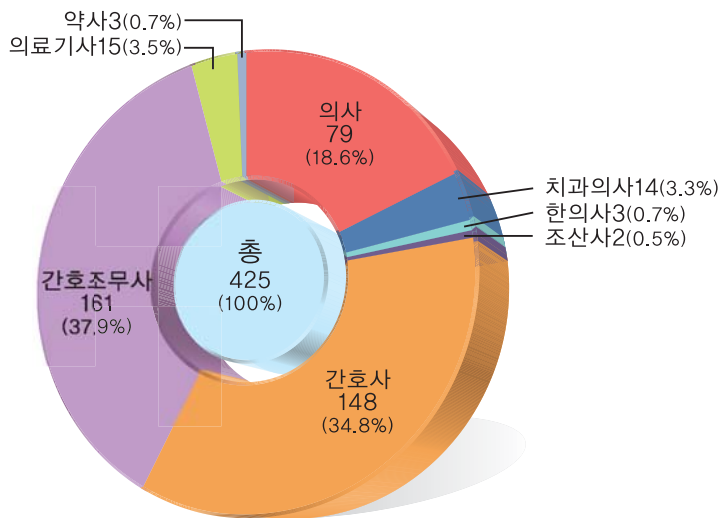

의료기관분포

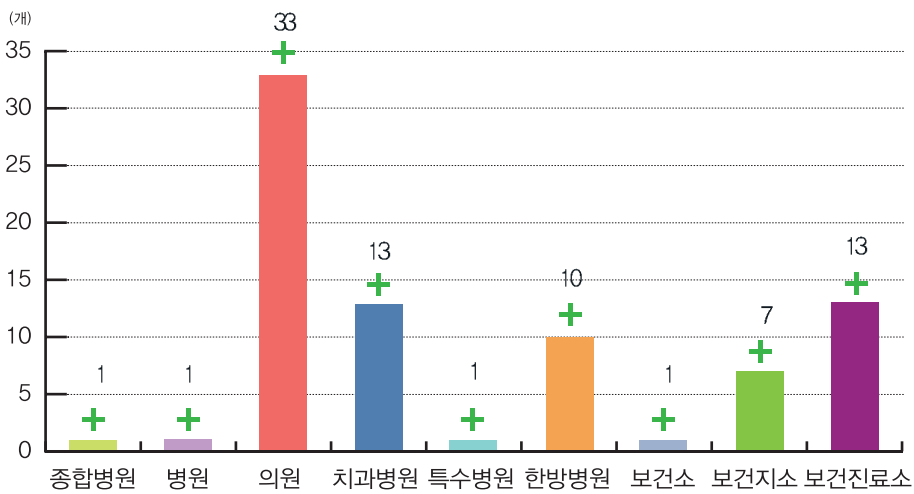

10. 임야

2010 YEONGGWANG STATISTICAL YEAR BOOK →

소유별

(단위 : ha)

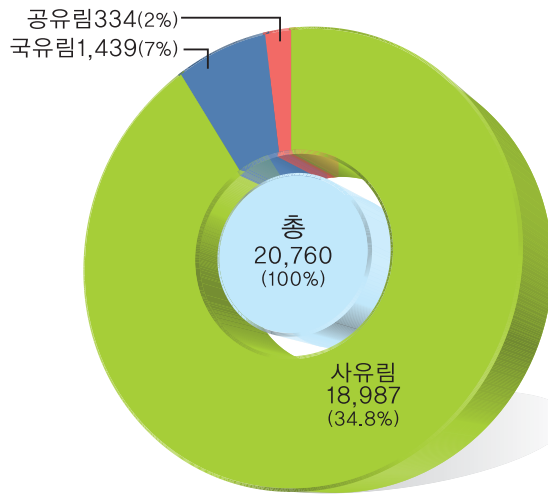

읍·면별

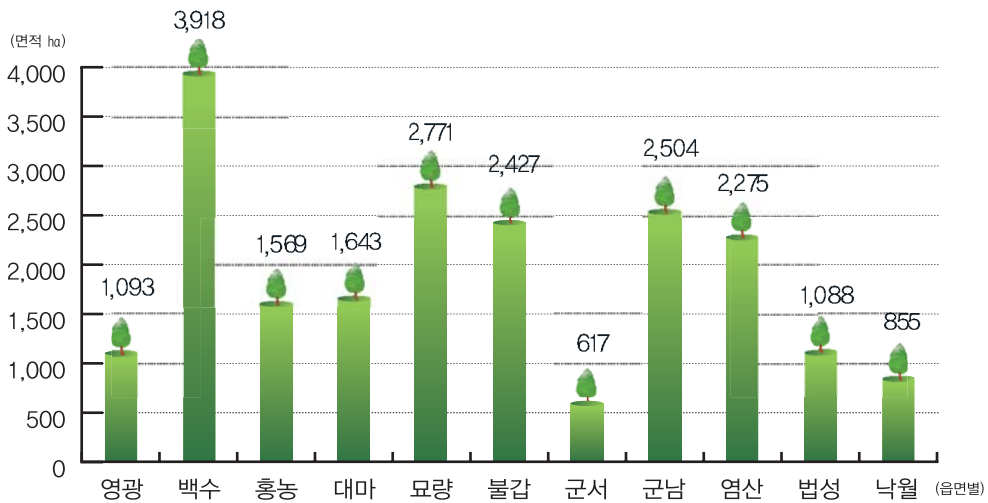



11. 도로

2010 YEONGGWANG STATISTICAL YEAR BOOK →→

(단위 : km)

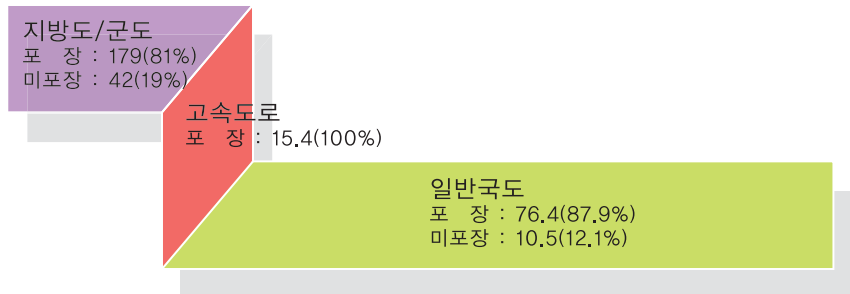
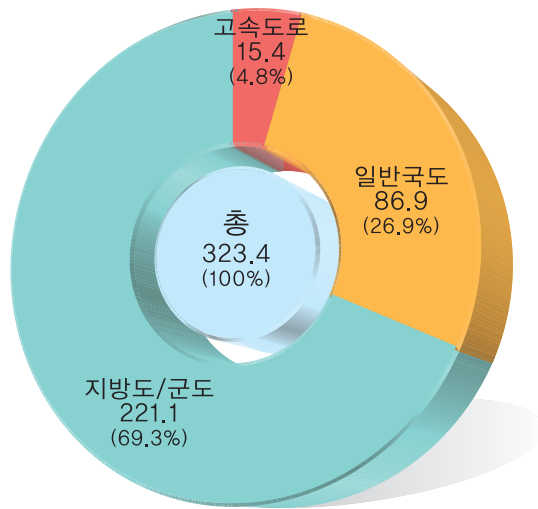

12. 자동차 등록

2010 YEONGGWANG STATISTICAL YEAR BOOK →

차종별

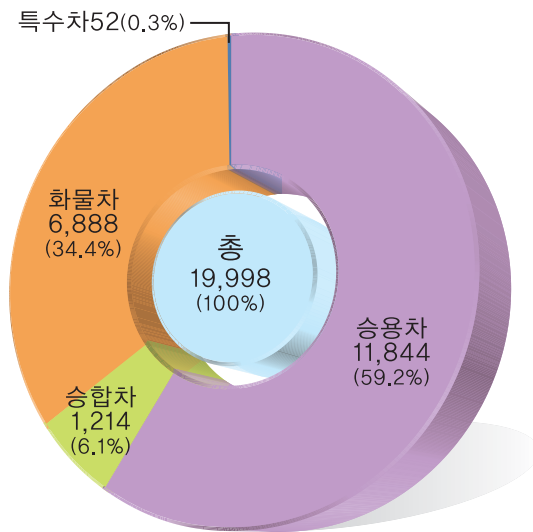

연도별 추이

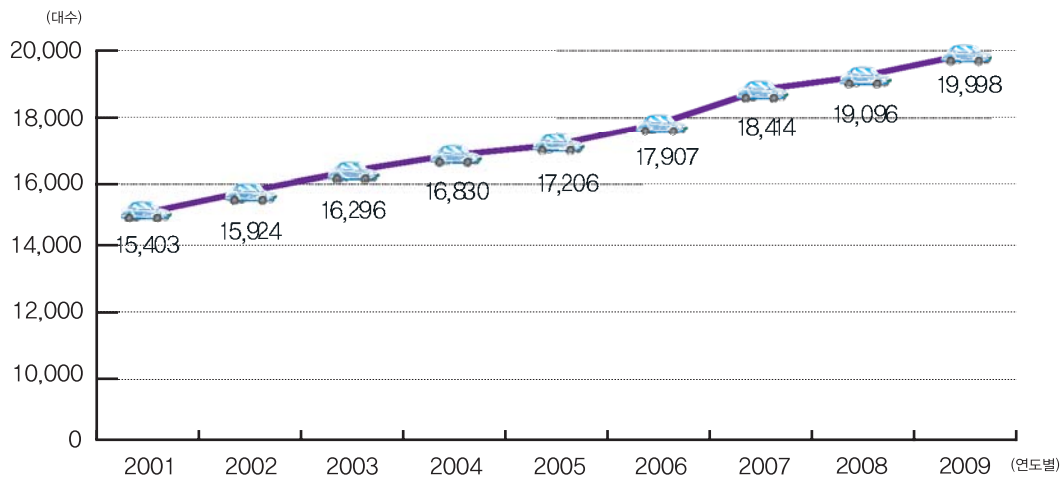



13. 위생업소 (식품, 공중)

2010 YEONGGWANG STATISTICAL YEAR BOOK →→

연도별추이

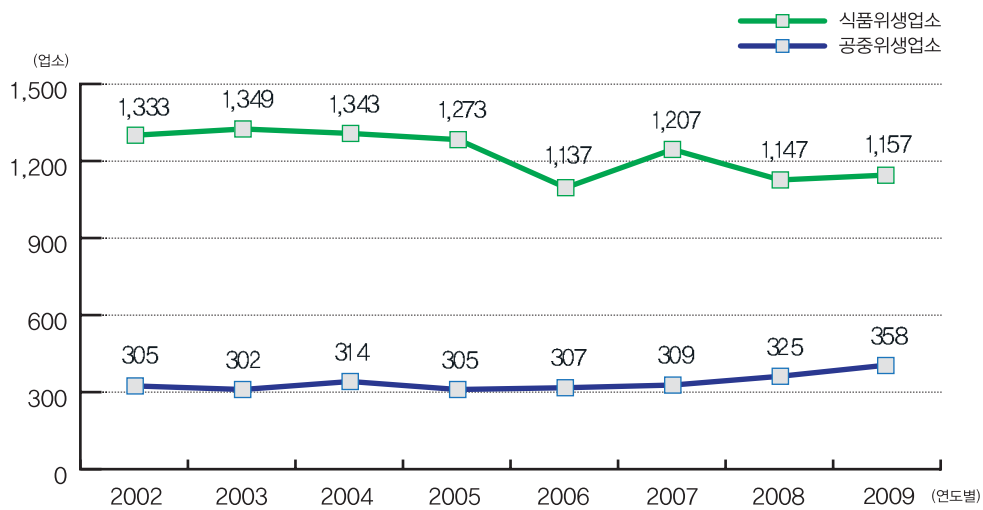

위생업소별

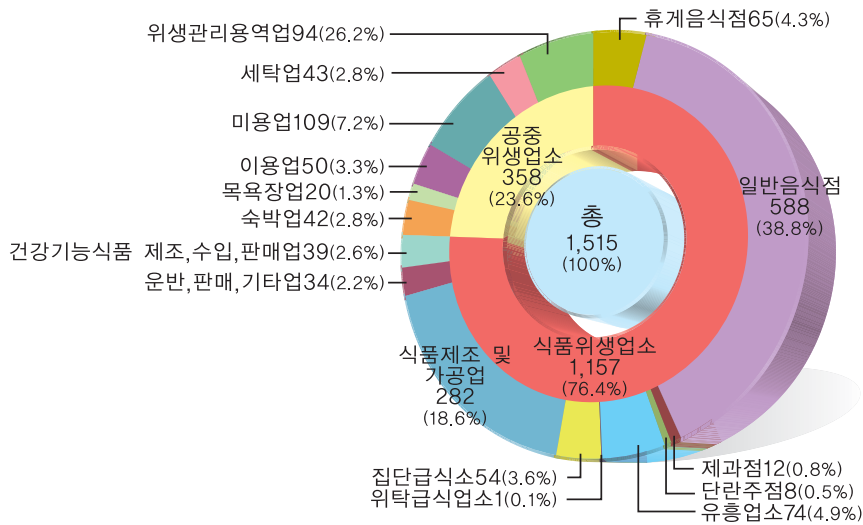

14. 교육

2010 YEONGGWANG STATISTICAL YEAR BOOK →

연도별 추이

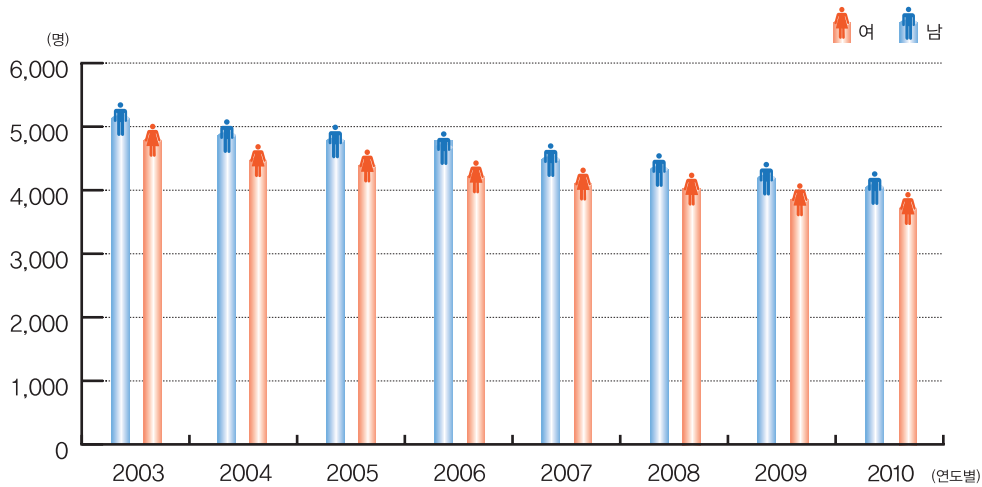

연도	2003	2004	2005	2006	2007	2008	2009	2010
총학생수	9,903	9,323	9,130	8,877	8,590	8,342	8,042	7,733
남	5,130	4,855	4,763	4,662	4,492	4,322	4,187	4,003
여	4,773	4,468	4,367	4,215	4,098	4,020	3,855	3,730

학교 및 학생 수

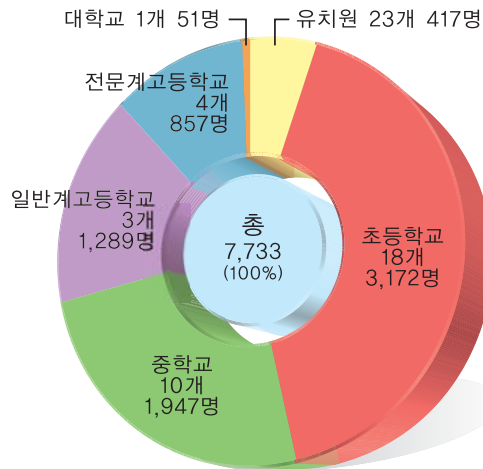



15. 공무원

2010 YEONGGWANG STATISTICAL YEAR BOOK →→

연도별 추이

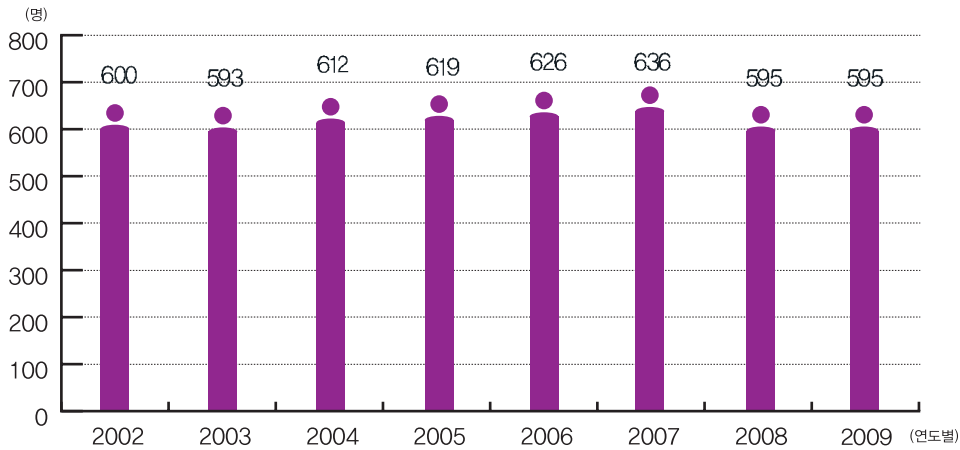

소속별

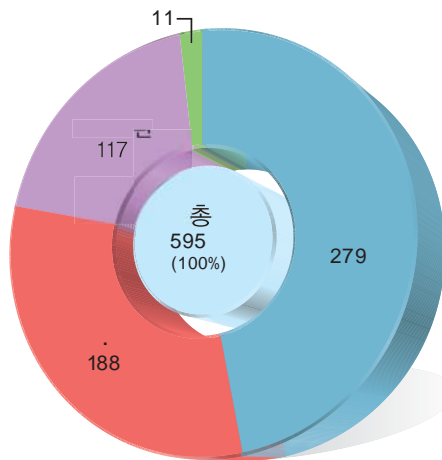

16. 군민의 생활

2010 YEONGGWANG STATISTICAL YEAR BOOK →



* 총 인 구 : 57,490명
* 인구밀도 : 121.3명/km²



* 총 세 대 : 24,983세대
* 세대당인구 : 2.3명



* 출 생 : 497명
* 1 일 : 1.4명



* 사 망 : 572명
* 1 일 : 1.6명



* 혼 인 : 223쌍
* 1 일 : 0.6쌍



* 이 혼 : 101쌍
* 1 일 : 0.3쌍



* 전 입 : 8,456명
* 1 일 : 23.2명



* 전 출 : 5,487명
* 1 일 : 15명



* 주 택 : 25,925
* 주택보급율 : 103.7%



2010 YEONGGWANG STATISTICAL YEAR BOOK →→



* 상하수도보급 (1인당일) : 239ℓ
* 보급율 : 79%



* 우편물이용 : 2,534천통
* 연간1인당 : 44통



* 지방세부담 : 65,703백만원
* 세대당 : 2,629천원
* 1인당 : 1,151천원



* 공무원 : 595명
* 군민 : 97명당 1명

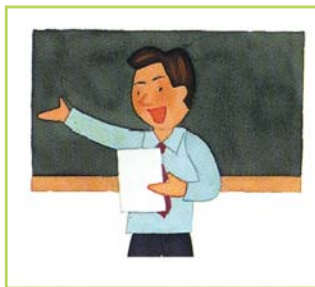

* 교원 : 663명 (학생 12명당 1명)
* 학생 : 7,733명



* 의료인력 : 425명
* 군민 : 135명당 1명



* 의료기관 : 60개소
* 1개소당 : 군민958명



* 이·미용업 : 159개소
* 1개소당 : 군민361명



* 일반음식점 : 588개소

2010 YEONGGWANG STATISTICAL YEAR BOOK →→



* 건축허가 : 743동
* 허가면적 : 167,365m²

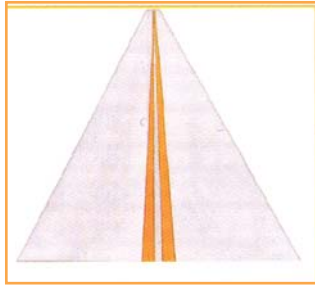

* 도 로 : 323.3km
* 포장율 : 83.8%

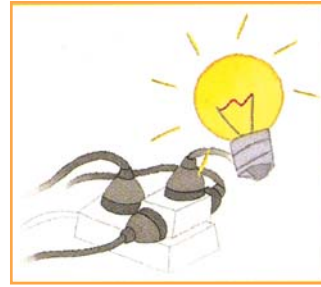

* 전력사용 : 60,260Mw/h
* 세 대 당 : 2.4Mw/h



* 차량수 : 19,998대
* 군 민 : 2.9명당 1대



* 자동차사고 : 279건
* 1 일 : 0.8건



* 범죄발생 : 1,787건
* 1 일 : 5건



* 화재발생 : 142건
* 10일에화재발생 : 3.9건

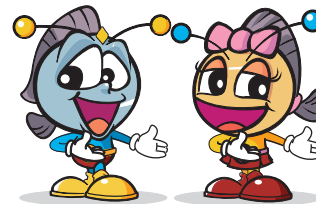

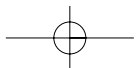

목 차

<p>I. 연 혁</p> <p>1. 개 황 37</p> <p>II. 토지 및 기후</p> <p>1. 위 치 41</p> <p>2. 행정구역 42</p> <p>3. 토지지목별 현황 42</p> <p>4. 일기일수 45</p> <p>5. 기상개황 46</p> <p>6. 강 수 량 47</p> <p>7. 해안선 및 도서 47</p> <p>III. 인 구</p> <p>1. 인구추이 51</p> <p>2. 읍면별 세대 및 인구(주민등록) 53</p> <p>3. 리별 세대 및 인구 54</p> <p>4. 연령(5세계급) 및 성별 인구 64</p> <p>5. 교육정도별 인구(6세이상 인구) 67</p> <p>6. 인구동태 68</p> <p>7. 인구이동 69</p> <p>8. 외국인 국적별 등록현황 70</p> <p>IV. 노 동</p> <p>1. 노동조합 73</p> <p>2. 산업연맹별 노동조합 74</p> <p>V. 사 업 체</p> <p>1. 사업체 총괄 77</p> <p>2. 종사자규모별 사업체수 및 종사자수 79</p> <p>3. 산업별·읍면별 사업체수 및 종사자수 80</p> <p>VI. 농림수산업</p> <p>1. 농가 및 농가인구 85</p> <p>2. 연령별 농가인구 85</p> <p>3. 경지면적 85</p> <p>4. 경지규모별 농가 86</p>	<p>5. 농업진흥지역 지정 86</p> <p>6. 한국농촌공사 87</p> <p>7. 식량작물 생산량(정곡) 87</p> <p style="padding-left: 20px;">7-1. 미 곡 88</p> <p style="padding-left: 20px;">7-2. 맥 류 88</p> <p style="padding-left: 20px;">7-3. 잡 곡 89</p> <p style="padding-left: 20px;">7-4. 두 류 89</p> <p style="padding-left: 20px;">7-5. 서 류 90</p> <p>8. 채소류 생산량 90</p> <p>9. 특용작물 생산량 92</p> <p>10. 과실류 생산량 93</p> <p>11. 공공비축 미곡 매입실적 94</p> <p>12. 보리 매입실적 95</p> <p>13. 정부관리양곡 보관창고 97</p> <p>14. 정부관리양곡 가공공장 97</p> <p>15. 농업협동조합 98</p> <p>16. 농업용 기계보유 99</p> <p>17. 비료공급 100</p> <p>18. 가축사육 101</p> <p>19. 가축전염병 발생 102</p> <p>20. 가축전염병 예방주사 실적 103</p> <p>21. 수의사 현황 103</p> <p>22. 도축검사 104</p> <p>23. 배합사료 생산 104</p> <p>24. 축산물 위생관계업소 104</p> <p>25. 소유별 임야면적 105</p> <p>26. 임상별 산림면적 106</p> <p>27. 임상별 임목축적 106</p> <p>28. 임산물 생산량 107</p> <p>29. 사방사업 107</p> <p>30. 조 림 108</p> <p>31. 산림피해 108</p> <p>32. 어가 및 어가인구 109</p> <p>33. 어선보유 110</p> <p>34. 수산물 어획고 111</p> <p>35. 수산물가공품 생산고 112</p>
---	---

36. 수산물 계통판매고	112
37. 수산업협동조합	113
38. 친환경 농산물 인증현황	114

Ⅶ. 광업·제조업 및 에너지

1. 광업 및 제조업	117
2. 사업체규모별(중분류별) 광업 및 제조업	120
3. 제조업 중분류별 사업체수 및 종사자수	121
4. 광종별 광구수	124
5. 광산물 생산	124
6. 산업 및 농공단지	125
7. 민수용탄 수급	126
8. 석유류 소비량	127
9. 에너지 관리대상 현황	127

Ⅷ. 전기·가스·수도

1. 발전현황	131
2. 용도별 전력사용량	131
3. 제조업 중분류별 전력사용량	133
4. 가스 공급량	134
5. 상수도	135
6. 상수도관	135
7. 급수 사용량	136
8. 급수 사용료 부과	137
9. 하수도 인구 및 보급률	137
10. 하수사용료 부과	139

Ⅸ. 유통·금융·보험 및 기타 서비스

1. 유통업체 현황	143
2. 금융기관	144
3. 금융기관 예금, 대출 및 어음	145
4. 새마을금고	146
5. 수출입 통관실적	146
5-1. 수출실적	147
5-2. 수입실적	147

X. 주택·건설

1. 주택현황 및 보급률	151
2. 연건평별 주택	151

3. 건축허가(동수)	152
3-1. 건축허가(면적)	153
4. 아파트 건립	155
5. 토지거래 허가	155
6. 토지거래 현황	156
7. 용도지역	158
8. 용도지구	159
9. 개발제한 구역	160
10. 공원	160
11. 하천	161
12. 하천부지 점용	161
13. 도로	162
14. 도로시설물	163
15. 교량	164
16. 건설장비	165

Ⅺ. 교통·관광 및 정보통신

1. 자동차 등록	169
2. 영업용 자동차 업종별 수송	170
3. 주차장	170
4. 관광사업체 등록	171
5. 주요 관광지 방문객수	172
6. 우편시설	173
7. 우편물 취급	173
8. 우편요금 수입	174

Ⅻ. 보건 및 사회복지

1. 의료기관	177
2. 의료기관 종사 의료인력	178
3. 보건소 인력	179
4. 보건지소 및 보건진료소 인력	180
5. 부정의료업자 단속실적	180
6. 의약품 등 제조업소 및 판매업소	182
7. 식품위생관계업소	183
8. 공중위생관계업소	184
9. 예방접종	184
10. 법정전염병 발생 및 사망	185
11. 한센병 보건소 등록	188
12. 결핵환자 현황	188

13. 보건소 구강보건사업 실적	189
14. 모자보건사업 실적	190
15. 건강보험 적용인구	190
16. 건강보험급여	191
17. 국민연금 가입자	191
18. 국민연금 급여 지급현황	192
19. 국가보훈 대상자	193
20. 국가보훈 대상자 취업	194
21. 국가보훈 대상자 및 자녀취학	194
22. 사회복지 시설	195
23. 노인여가 복지시설	196
24. 노인거주 복지시설	196
25. 노인의료 복지시설	197
26. 재가노인 복지시설	198
27. 국민기초생활 보장 수급자	199
28. 여성복지 시설	200
29. 여성폭력 상담	201
30. 소년·소녀가장 현황	202
31. 아동복지 시설	203
32. 장애인 복지 생활시설	203
33. 장애인 등록현황	204
34. 부랑인 시설	205
35. 저소득 모·부자가정	205
36. 묘지 및 봉안시설	206
37. 방문 건강관리 사업실적	207
38. 보육시설	208

XIII. 환 경

1. 환경오염물질 배출사업장	211
2. 환경오염 배출사업장 단속 및 행정조치	212
3. 쓰레기 수거	212
4. 생활폐기물 매립지	215
5. 하수 및 분뇨 발생량 및 처리현황	216
6. 하구종말 처리장	218

XIV. 교육 및 문화

1. 학교 총 개황	223
2. 유치원	224
3. 초등학교	225

4. 중학교(국·공립)	226
5. 중학교(사립)	227
6. 일반계고등학교(국·공립)	228
7. 일반계고등학교(사립)	229
8. 전문계고등학교(국·공립)	230
9. 대학(교)	231
10. 적령아동 취학	32
11. 시설학원 및 독서실	233
12. 공공도서관	233
13. 문 화 재	234
14. 예 술 단	235
15. 문화공간	235
16. 체육시설	236
17. 청소년 수련시설	237
18. 언론매체	237
19. 출판, 인쇄 및 기록매체업 현황	238

XV. 재 정

1. 국세징수	241
2. 지방세 부담	241
3. 지방세 징수	242
4. 예산결산 총괄	245
5. 일반회계 세입결산	246
5-1. 읍면별 일반회계 세입결산	247
6. 일반회계 세출결산	248
7. 특별회계 예산결산	248
8. 교육비 특별회계 세입결산	249
9. 교육비 특별회계 세출결산	249
10. 도 공유재산	249
11. 군 공유재산	250

XVI. 공공행정 및 사법

1. 공무원 총괄	255
2. 본청 공무원	255
3. 직속기관 및 사업소 공무원	256
4. 읍·면 공무원	256
5. 소방공무원	257
6. 퇴직사유별 공무원	258
7. 관내 관공서 및 주요기관	258

8. 민원서류 처리	260
9. 여권발급	260
10. 범죄발생 및 검거	261
11. 연령별 피의자	262
12. 학력별 피의자	263
13. 소년범죄	263
14. 외국인 범죄	264
15. 화재발생	264
16. 발화요인별 화재발생	265
17. 장소별 화재발생	265
18. 산불 발생현황	266
19. 소방장비	266
20. 119 구급활동 실적	268
21. 119 구조활동 실적	268
22. 재난사고 발생 및 피해현황	269
23. 풍수해 발생	270
24. 교통사고 발생(자동차)	271
25. 자동차 단속 및 처리	271
26. 운전면허 소지자	272

XVII. 전국통계

1. 전국행정구역 총괄	275
2. 인구추이	277
3. 연령(5세계급)별 인구	279
4. 주요경제 지표	281
5. 경제활동 인구	289
6. 산업별 취업자	293
7. 직업별 취업자	295
8. 지역별 산업생산·출하·재고지수	297
9. 근로자 가구당 월평균 가계지수	299
10. 전국가구 가구당 월평균 가계지출	308
11. 생산자 물가지수	316
12. 소비자 물가지수	329
13. 통합 재정수지	335
14. 국내 총생산에 대한지출	337
15. 경제활동별 국내총생산	339
16. 지역내 총생산	343
17. 수출입 총괄	345
18. 주요국별 수출	347

19. 주요국별 수입	353
20. 자동차 등록	361
21. 육상 이동통신 현황	363

XVIII. 국제통계

1. 인 구	367
2. 조출생률 및 조사망률	369
3. 실 업 률	370
4. 물가지수	371
5. 수출·수입	373
6. 국제지수(경상수지)	375
7. 무역의존도	376
8. 수출입 단가지수	378
9. 국민총소득	380
10. 1인당 국민총소득	381
11. 국내총생산	382
12. 경제성장율	383
13. 남·북한 주요경제지표	384

XIX. 부 록

1. 국가지정 문화재	387
2. 등록문화재	387
3. 도지정 문화재	387
4. 군내 주요산명	389
5. 도문화상 수상자 현황	389
6. 군민의상 수상자 현황	389
7. 역대 군수 명단	390
8. 역대 국회의원 명단	392
9. 역대 도(광역시)의원 명단	393
10. 기초(군)의원 명단	394
11. 역대 부군수 명단	395
12. 군간부 명단	396
13. 읍면장 명단	397
14. 행정구역 일람표	398
15. 군의회 기구표	399
16. 군기구 변동상황	400
17. 시·군·읍·면간 이정표	411

I. 연 혁

1. 연 혁

■ 개 황

1. 마한시대(서기 350년 이전)

- 馬韓 54국중 모로비리국(牟婁卑離國), 막로국(莫婁國)이 영광읍 일대에, 고랍국(古臘國)이 영산면 일대에, 신운신국(臣雲新國)이 군남 남창리 일대에 있었을 것으로 추정됨

2. 백제시대

- 백제 근초고왕(350년)부터 470여년간 영광읍 일대에 무시이군(武尸伊郡), 영산, 백수 일대에 고록지현(古祿只縣) 또는 개요현(開要縣), 군남면 일대에 아노현(阿老縣:加位, 谷野, 葛草라고함)이 있었다.
- 침류왕(枕流王) 원년(384년)에 인도 승려 마라난타(麻羅難陀)가 아무포(阿無浦:現 법성포)를 통해 佛敎를 傳來했다. (佛甲寺를 創建했다고 전해옴)

3. 통일신라와 후백제 시대

- 武烈王 7년(660년)에 당의 7주중 沙泮州(號尸伊城)가 설치되어, 無割縣(毛良夫里:고창), 佐縣(上者: 무창, 고창, 해리), 多支縣(夫只, 同德縣:함평 나산)의 領縣을 관할하였다.
- 牟支縣(號尸伊村:영광, 장성으로比定)으로 강등되었고, 武州(광주)관할에 속하였다.
- 景德王 16년(757년) 12월 무시이군(武尸伊郡)은 武靈郡으로 개칭되었으며, 9州중 武州에 속하였으며, 長沙(百濟時上老縣)茂松, 高敞縣의 領縣을 관할하였고, 古祿只縣을 鹽海로, 阿老縣을 碣島縣으로 바꿔 壓海郡(阿次山郡)소속으로 이관하였다.
- 眞聖王6년(892년)-甄萱의 武州기병으로 40여년간(892~936) 後百濟의 세력권 안으로 들어감

4. 고려시대

- 936년 이후에 牛山古城을 축성함.
- 太祖23년(940년)에 武靈郡은 靈光郡으로 개칭되었으며 2郡 8縣의 領縣을 다스렸다. 長城, 壓海(押海)郡을 속군으로 하였고, 務安郡소속의 咸豐, 牟平, 海際縣과 長城郡 소속의 森溪縣, 壓海郡 소속의 鹽海縣은 臨淄縣으로, 碣島縣은 陸昌縣으로 개칭되었으며, 茂長, 長沙縣을 속현으로 다스렸다.
- 成宗 11년(992년)에 漕運制度(전국13개 租倉)의 芙蓉倉이 개설되었음.
- 成宗 14년 9월(995년)에 전국 10道중 海洋道の 靜州라 칭함.
- 顯宗 9년 8월(1018년)에 전주부에 속하였으며 4都護府, 8牧, 56知州; 郡事, 28鎭將, 20縣令을 개설할 때 靈光郡(箕城, 靜州라고도 함)으로 칭함.
- 靖宗 원년 (1035년)-芙蓉倉(法聖倉)에 1천석 규모의 哨馬船과 6척의 漕運船 배치함.

5. 조선시대

- 文宗 2년(1421~1456년) : 城山邑城으로 移轉 築城, 모든 공창을 현 무령리로 이전함.

1. 연 혁

- 中宗 7년(1512년)에 榮山倉이 폐쇄되고, 法聖倉으로 합병되었고 15개郡縣에서 28개 郡縣을 관할
- 中宗 9년(1514년)에 法聖浦營(鎭) 설치(水軍 萬戶, 漕船38척, 漕軍1,344명)되었고, 法聖城이 축성
- 中宗 27년(1532년) 3월 12일 畝吏 박태근이 군수 임백령의 父 무덤을 발굴한 사건으로 縣으로 강등(縣令)
- 中宗 37년(1542년) 4월 20일 郡으로 승격
- 仁祖 7년(1629년)에 이극규의 역모 가담으로 縣으로 강등(縣監)
- 仁祖 16년(1638년)에 다시 郡으로 복귀
- 正祖 13년(1789년)에 진량면을 분할해서 獨鎭을 설치(영광군은 29面 680里 관할)
- 正祖 19년(1795년)에 진량진을 법성포에 할속
- 高宗 32년(1895년) 5월 1일 全州府를 관할, 1등군이 됨
- 高宗 33년(1896년) 2월 3일 영광군의 위도, 낙월이 智島郡에 편입되고, 8월4일 13도제의 全羅南道 1등군이 됨
- 1905년에 雲錦亭을 개조 군청사로 사용

6. 일제시대

- 1914년 3월 1일 內東, 外東, 外西, 森南, 森北, 縣內的 6개면을 장성군으로 이관, 智島郡의 낙월, 위도면을 넘겨받았고, 면 통폐합으로 12면을 관할
- 1916년 4월 1일 대마, 영광, 흥농 일부가 고창군으로 이관되고, 고창군의 대신, 공음 일부는 영광군으로 편입
- 1920년에 이사필 군수 본관청사 신축

7. 대한민국

- 법률제359호로 1955년 7월 1일 영광면을 읍으로 승격(1읍 11면)
- 법률제1172호로 1963년 1월 1일 위도면을 전북 부안군에 이속(1읍 10면)
- 1967년 5월 6일 안마출장소 설치 (1읍 10면 1출장소)
- 1980년 1월 흥농면의 계마2, 3, 4리를 폐지하고, 성산3, 4리, 신석4리를 설치
- 대통령령 제10055호로 1980년 12월 1일 백수면을 읍으로 승격 (2읍 9면 1출장소)
- 대통령령 제11027호로 1983년 2월 15일 군남면 오동, 옥실리가 영산면으로 편입되고, 군서면 녹사, 학정, 송림, 신하리가 영광읍으로 편입
- 대통령령 제11772호로 1985년 10월 1일 흥농면을 읍으로 승격 (3읍 8면 1출장소)
- 대통령령 제12007호로 1987년 1월 1일 영산면 월흥, 반안리가 군남면으로 편입
- 군조례 1447호로 1994년 12월 27일 백수읍 천마1리가 천마1~2리로 2리 신설, 백수읍 지산1~3리가 1~4리로 4리 신설, 흥농읍 상하1~4리가 상하1~8리로 5, 6, 7, 8리 신설, 흥농읍 성산1~4리가 성산15리로 5리 신설, 묘량면 덕흥1~2리가 1~3리로 3리 신설, 영양1~2리가 1~3리로 3리 신설, 군남면 양덕1~4리가 양덕1~5리로 5리 신설, 백양1리가 1·2리로 2리 신설, 대덕 1~4리가 1~5리로 5리 신설, 법성면 법성1~5리가 1~7리로 6, 7리 신설
- 군조례 1532호로 1997년 6월 27일 군서면 보라리 일부(세월마을)가 영광읍 학정리로 편입
- 군조례 1832호로 2005년 1월 11일 영광읍 남천2리가 남천2~3리로 신설, 녹사1리가 녹사1~3리로 신설, 흥농읍 성산5리가 성산1리에 통합(성산1~4리)

Ⅱ. 토지 및 기후

II. 토지 및 기후

1. 위 치

소재지	단	경도와 위도의 극점		연장거리
		지명	극점	
전남 영광군 영광읍 무령리 198-4	동 단	영광군 대마면 성산리	동경 126° 39' 북위 35° 19'	동서간 35.8km
	서 단	영광군 낙월면 오도리	동경 125° 59' 북위 35° 20'	
	남 단	영광군 염산면 옥실리	동경 126° 22' 북위 35° 10'	남북간 28.5km
	북 단	영광군 홍농읍 성산리	동경 126° 26' 북위 35° 26'	

자료 : 종합민원과

○ 지 형

본 군은 전라남도 서북부에 위치, 동부에서 노령산맥이 남주하여 성, 태청, 장암, 불갑, 군유산 등이 기복, 용암하여 장성, 함평군과의 경계를 이루고 중앙에는 지질이 비옥하고, 농경지에 적합한 평야가 전개되어 곡창을 이루고 있다.

동(東)은 대마, 묘량 양면으로 장성군에 접하여 있다.

서(西)는 백수읍과 염산면이 황해와 접하여 있으며 우리나라 3대 어장인 칠산(七山) 바다를 중심으로 대·소 60여군도로 형성된 낙월면이 있다.

남(南)쪽으로는 불갑면과 군남면으로 경계를 이루고 있으며, 북(北)은 영광, 대마, 범성, 홍농 등 4개 읍면이 전라북도 고창군에 접하고 있다.

II. 토지 및 기후

2. 행정구역

(단위 : 개)

연도및 읍면별	면적(km ²)		군						출장소
	구성비(%)		읍	면	리		반	읍·면	
					행정	법정			
2004	473.95	100	1	3	8	291	127	897	1
2005	474.01	100	1	3	8	292	127	897	1
2006	474.01	100	1	3	8	292	127	897	1
2007	473.65	100	1	3	8	292	127	897	1
2008	473.65	100	1	3	8	292	127	897	1
2009	473.69	100	1	3	8	292	127	897	1
영광	46.18	9.7	-	1	-	46	19	148	-
백수	86.50	18.3	-	1	-	42	17	119	-
홍농	38.07	8.0	-	1	-	31	9	77	-
대마	35.05	7.4	-	-	1	19	8	72	-
묘량	44.72	9.5	-	-	1	18	8	52	-
불갑	36.99	7.8	-	-	1	15	13	36	-
군서	25.92	5.5	-	-	1	21	10	66	-
군남	48.81	10.3	-	-	1	30	12	93	-
염산	65.03	13.7	-	-	1	30	9	99	-
법성	34.29	7.2	-	-	1	29	11	108	-
낙월	12.13	2.6	-	-	1	11	11	27	1

자료 : 행정지원과

3. 토지지목별 현황

(단위 : m²)

연도및 읍면별	계	전	답	과수원	목장용지
2004	473,952,444.3	63,668,502.0	116,500,833.6	546,486	3,884,867.0
2005	474,013,338.7	63,251,979.0	116,047,211.1	553,003	3,817,834.0
2006	473,723,840.2	62,648,321.0	115,620,354.7	551,241	3,906,233.5
2007	473,645,701.0	62,091,336.0	115,520,610.9	550,674.0	3,993,976.7
2008	473,527,327.5	61,731,411.0	115,248,834.6	580,867.0	3,916,262.7
2009	473,696,326.0	61,501,028.4	115,088,269.4	574,284.0	3,581,108.7
영광	46,175,913.2	10,330,398.0	13,509,783.8	39,370.0	360,469.5
백수	86,506,783.3	8,957,371.0	23,536,335.2	17,538.0	142,290.0
홍농	38,074,506.9	5,610,114.7	7,883,364.0	8,218.0	168,530.0
대마	35,046,383.4	4,208,154.9	9,052,117.4	37,235.0	563,478.0
묘량	44,722,118.8	3,862,083.0	7,409,145.1	783.0	407,120.0
불갑	36,990,043.0	1,975,779.0	5,357,247.7	1,937.0	138,006.2
군서	25,916,077.0	5,440,504.0	9,123,355.6	25,937.0	140,860.0
군남	48,810,567.9	4,550,949.0	12,689,015.8	262,838.0	273,456.0
염산	65,034,018.0	6,533,891.9	17,413,480.4	106,347.0	968,105.0
법성	34,288,591.4	8,003,626.9	8,933,902.6	74,081.0	353,457.0
낙월	12,131,323.1	2,028,156.0	180,521.8		65,337.0

자료 : 종합민원과

토지지목별 현황(속)

(단위 : m²)

연도및 읍면별	임 야	염 전	대 지	공장용지	학교용지
2004	214,373,811.8	6,896,043	12,562,187.4	3,548,332.9	1,017,206
2005	213,678,313.8	6,826,887	12,597,880.4	3,559,939.9	1,016,680
2006	212,921,158.8	6,546,933	12,623,055.6	3,573,684.9	1,007,033
2007	212,598,343.8	6,555,659	12,664,539.6	3,584,936.9	1,056,363
2008	211,527,935.8	6,555,659.0	12,699,562.6	3,604,039.7	1,055,317.0
2009	211,240,609.3	6,500,959.0	12,856,935.9	3,660,706.5	1,077,563.0
영 광	12,023,859.7	-	2,429,334.2	77,869.8	190,358.0
백 수	39,198,735.0	2,159,137.0	1,869,351.9	28,290.0	250,452.0
홍 농	15,472,727.4	-	1,339,666.5	3,296,216.5	88,826.0
대 마	16,433,681.0	-	850,505.0	3,535.0	52,419.0
묘 량	27,842,376.0	-	885,226.0	6,894.0	32,031.0
불 갑	24,679,831.0	-	563,008.0	582.0	31,860.0
군 서	6,588,869.0	-	953,449.0	167,551.2	26,073.0
군 남	273,456.0	-	1,265,883.6	14,528.0	84,438.0
염 산	968,105.0	4,341,822.0	1,248,262.3	11,651.0	126,950.0
법 성	353,457.0	-	1,234,823.4	53,589.0	155,692.0
낙 월	9,283,646.0	-	217,426.0		38,464.0

자료 : 종합민원과

토지지목별 현황(속)

(단위 : m²)

연도및 읍면별	주 차 장	주유소용지	창고용지	도 로	하 천	제 방
2004	7,267	27,449	189,575.3	14,176,578.6	9,082,180.4	1,455,473.9
2005	7,267	23,138	204,433.2	15,716,543.5	9,083,205.0	1,473,190.9
2006	8,744.6	28,138	208,985.2	16,286,537.2	9,091,924.3	1,547,493.9
2007	8,774.6	31,019	226,042.2	16,570,722.9	9,101,324.3	1,523,003.9
2008	9,135.6	31,807.0	229,049.7	17,311,577.5	9,142,418.5	1,509,839.7
2009	30,710.3	31,807.0	236,015.7	17,572,981.7	9,325,521.3	1,494,066.6
영 광	6,069.6	16,283.0	42,673.0	3,012,639.2	1,233,344.9	120,783.7
백 수	156.0	3,853.0	35,548.0	2,431,807.7	1,630,433.1	431,143.2
홍 농	1,727.0	3,020.0	24,087.4	1,255,722.8	721,538.2	139,154.2
대 마	-	-	6,881.0	1,744,244.4	467,739.6	33,393.0
묘 량	999.0	1,392.0	7,414.0	1,720,476.6	706,074.0	15,407.0
불 갑	2,076.0	3,193.0	1,535.0	1,230,010.0	626,854.0	76,716.0
군 서	-	386.0	21,840.0	1,346,230.7	439,820.2	14,595.3
군 남	-	3,098.0	20,677.7	1,472,986.3	1,599,968.4	66,949.2
염 산	7,214.5	-	41,446.7	1,849,266.3	1,018,030.8	488,945.5
법 성	12,468.2	582.0	33,912.9	1,384,332.1	845,906.1	92,238.5
낙 월	-	-	-	125,265.6	35,812.0	14,741.0

자료 : 종합민원과

II. 토지 및 기후

토지지목별 현황(속)

(단위 : m²)

연도및 읍면별	구 거	유 지	양 어 장	수도용지	공 원
2004	12,710,550	7,815,951.9	163,391.9	583,842.6	104,307.9
2005	12,737,916.5	7,808,416.9	275,548.9	583,842.6	104,307.9
2006	13,088,311.6	8,183,871.9	604,733.9	583,842.6	104,307.9
2007	13,084,777.5	8,085,580.9	850,403.9	583,842.6	104,307.9
2008	13,074,867.6	8,076,865.9	971,021.7	583,842.6	104,307.9
2009	13,061,999.0	7,999,056.9	1,511,518.6	595,535.6	142,549.3
영 광	1,299,153.8	734,832.0	33,802.0	17,056.0	8,942.2
백 수	2,490,195.8	937,223.0	267,136.0	196,098.0	-
홍 농	898,348.9	476,038.7	1,521.0	3,441.6	103,306.5
대 마	1,046,363.1	425,430.0	2,937.0	-	-
묘 량	906,874.9	526,334.2	30,696.0	288,488.0	-
불 갑	741,894.2	1,465,260.8	24,267.1	-	-
군 서	1,153,720.0	162,733.4	12,161.0	-	-
군 남	1,287,695.4	347,076.0	-	1,739.0	-
염 산	2,114,672.6	2,659,287.9	1,006,073.0	75,538.0	-
법 성	1,104,411.6	257,111.9	132,925.5	13,175.0	30,300.6-
낙 월	18,668.7	7,729.0	-	-	-

자료 : 종합민원과

토지지목별 현황(속)

(단위 : m²)

연도및 읍면별	체육용지	유 원 지	종교용지	사 적 지	묘 지	잡 종 지
2004	135,836.2	-	68,472	8,097	652,326	3,772,874.9
2005	137,672.2	-	68,208	8,097	650,643	3,776,182.9
2006	137,672.2	-	71,798	8,097	647,127	3,724,242.4
2007	327,100.0	-	78,617	8,097	643,789	3,801,888.4
2008	898,858.0	-	79,178.0	8,097.0	641,105.0	3,935,466.4
2009	900,156.0	-	80,367.0	8,097.0	641,087.0	3,983,392.8
영 광	191,571.8	-	20,520.0	5,690.0	80,202.0	390,907.0
백 수	615,460.0	-	3,134.0	-	54,400.0	1,250,695.4
홍 농	86,225.2	-	7,849.0	-	35,647.0	449,216.3
대 마	-	-	3,047.0	-	30,121.0	85,102.0
묘 량	-	-	3,313.0	-	41,067.0	27,925.0
불 갑	1,836.0	-	21,337.0	2,407.0	14,082.0	30,324.0
군 서	1,775.0	-	4,703.0	-	81,125.0	210,388.6
군 남	1,534.0	-	4,019.0	-	106,935.0	61,641.5
염 산	1,754.0	-	8,926.0	-	65,341.0	1,264,702.9
법 성	-	-	3,519.0	-	76,829.0	152,272.1
낙 월	-	-	-	-	55,338.0	60,218

자료 : 종합민원과

4. 일기일수

(단위:일)

연도및 월 별	맑 음	흐 름	강 수	서 리	안 개	눈	뇌 전	폭 풍	황 사
2004	82	92	125	30	19	25	12	32	-
2005	54	84	132	30	10	47	14	10	-
2006	66	98	121	35	28	21	14	12	-
2007	66	103	121	45	36	15	17	7	-
2008	63	104	110	39	17	30	17	2	6
2009	80	100	127	64	37	32	14	0	7
1월	7	7	14	16	-	12	-	-	-
2월	2	10	8	14	7	2	-	-	1
3월	6	5	10	9	2	4	-	-	2
4월	12	7	5	2	3	-	-	-	-
5월	12	7	10	-	7	-	-	-	-
6월	10	10	11	-	3	-	4	-	-
7월	1	17	19	-	3	-	6	-	-
8월	1	10	14	-	2	-	2	-	-
9월	7	8	6	-	2	-	-	-	-
10월	15	1	8	-	2	-	2	-	1
11월	2	9	7	6	4	2	-	-	-
12월	5	9	15	17	2	12	-	-	3

주 : 2008년부터 황사 추가
자료 : 고창기상대

II. 토지 및 기후

5. 기상개황

연도및 월 별	기 온(℃)					강수량(mm)	상대습도(%)	
	평 균	평균최고	최고극값	평균최저	최저극값		평 균	최 소
2004	14	18.5	34.6	10.4	-7.8	1,483	71	12
2005	13.5	17.7	33.3	10.0	-9.9	1,002.7	72	9
2006	14.1	18.4	34.8	10.5	-10.1	1,288.3	73	13
2007	14.5	18.5	33.0	11.2	-4.9	1,350.6	77.3	17
2008	14.2	18.2	33.2	10.9	-7.9	960.5	77	17
2009	13.5	19.0	34.0	8.7	-11.8	1,303.2	69.5	43.0
1월	0.2	4.6	12.3	-4.0	-11.8	34.0	70.5	43.0
2월	4.1	8.9	18.9	-0.9	-6.0	37.2	69.3	41.1
3월	6.7	12.7	23.8	1.2	-3.8	47.7	61.6	33.9
4월	11.9	19.5	28.1	5.4	-1.9	55.0	60.1	28.3
5월	18.3	25.1	29.9	12.1	7.1	116.3	61.9	31.7
6월	22.4	28.3	32.9	17.3	11.3	175.7	67.5	41.9
7월	27.6	28.8	31.4	21.3	17.8	475.9	80.8	60.4
8월	25.5	30.4	34.0	21.6	16.3	207.7	78.0	54.5
9월	21.5	27.2	30.6	16.8	13.8	59.5	75.8	47.7
10월	16.3	23.0	28.0	10.7	7.7	29.3	68.2	34.8
11월	9.0	13.8	24.5	4.7	-3.8	17.5	68.7	46.4
12월	1.8	6.0	12.4	-2.4	-8.4	47.4	71.7	48.6

자료 : 고창기상대

기상개황(속)

연도및 월 별	평 균 해면기압	이슬점온도 (℃)	평균운량 (1/10)	일조시간	최심신적설 (cm)	바 람 (m/s)		
						평균풍속	최대풍속	최대순간 속
2004	1,016.5	8.5	50	2,258.3	15.7	4.1	17.2	-
2005	1,016.5	8.3	52	2,133.5	30.0	3.7	19.3	26.8
2006	1,016.4	9.1	53	2,049.1	6.9	3.7	17.0	27.1
2007	1,015.9	10.4	54	2,005.9	5.1	3.2	16.6	24.0
2008	1,016.3	9.9	54	2,103.8	12.0	3.0	15.0	27.0
2009	1,015.5	7.4	5.3	2,054.3	16.8	1.8	4.1	6.1
1월	1,025.1	-4.8	5.1	137.7	10.8	1.6	3.8	5.7
2월	1,020.1	-1.6	6.5	111.5	1.5	1.8	3.9	5.9
3월	1,019.3	-1.0	5.1	196.2	10.2	2.2	4.6	6.5
4월	1,015.7	2.9	4.1	230.6	-	1.8	4.6	6.5
5월	1,012.3	9.4	4.2	255.2	-	2.0	4.5	6.7
6월	1,005.3	15.3	5.0	191.2	-	1.8	4.4	6.4
7월	1,005.3	20.8	7.6	105.8	-	1.9	4.3	6.3
8월	1,008.3	21.0	6.1	168.5	-	1.6	3.8	6.1
9월	1,013.2	16.5	4.9	188.2	-	1.2	3.5	5.3
10월	1,016.6	9.7	3.2	225.8	-	1.5	4.0	6.0
11월	1,022.8	3.2	5.6	122.9	-	2.0	4.1	6.0
12월	1,022.5	-3.2	5.6	120.7	16.8	1.8	4.0	5.9

주 : 평균기온, 평균습도는 매일 3,6,9,12,15,18,21,24시의 8회 관측치를 산술평균한 것임(' 97.1.1적용)

자료 : 고창기상대

6. 강수량

(단위 : mm)

연도및 읍면별	계	1월	2월	3월	4월	5월	6월	7월	8월	9월	10월	11월	12월
2004	1,149.4	17.5	20.3	14.2	40.5	83.4	165.8	228.5	282	197.7	6.2	52.8	40.5
2005	1,046.8	3.5	36.7	56.0	42.6	55.2	143.8	177.5	273.5	99.3	16.1	36.7	105.9
2006	1,077.7	9.3	28.7	13.6	68.5	155.5	139.5	377.7	162.8	35.4	13.5	36.3	36.8
2007	1,255.5	2.4	63.2	85.6	37.7	75.2	65.4	138.8	225.5	459.4	58.3	5.4	38.5
2008	820.1	60.3	14.5	57.9	62.0	174.1	209.1	89.9	44.5	32.0	11.1	47.5	17.2
2009	1,132.8	22.6	39.3	54.9	37.4	99.0	164.7	406.8	158.1	54.4	34.1	16.3	45.3
영 광	1,195	24	42	57	43	98	204	429	151	52	36	15	44
백 수	1,053	18	38	53	33	101	162	351	155	52	33	16	41
홍 농	1,171	25	35	52	33	104	164	404	170	86	37	15	46
대 마	1,167	32	40	53	42	77	171	429	162	51	36	17	57
묘 량	1,216	30	49	64	48	88	195	445	127	44	48	21	57
불 갑	1,300	31	40	62	44	127	188	479	189	33	38	17	52
군 서	1,098	16	40	50	32	100	165	397	160	48	37	14	39
군 남	1,073	22	39	53	39	101	139	415	147	46	23	9	40
염 산	1,048	12	43	58	33	113	145	402	106	51	31	14	40
법 성	1,160	25	35	53	37	103	161	385	186	80	33	18	44
낙 월	980	14	31	49	27	77	118	339	186	55	23	23	38

자료 : 재난관리과

7. 해안선 및 도서

연도및 읍면별	해안선(km)			도 서 현 황					
	소 계	육지부	도서부	소 계	유인도(개)	무인도(개)	면적(k㎡)	세 대	인구(명)
2004	199.15	-	-	62	11	51	10.57	382	804
2005	199.15	99.25	99.9	62	11	51	10.57	407	803
2006	199.15	99.25	99.9	62	11	51	10.57	398	748
2007	199.15	99.25	99.9	62	11	51	10.57	372	699
2008	199.15	99.25	99.9	62	11	51	10.57	383	695
2009	199.15	99.25	99.9	62	11	51	10.57	369	652
백 수	33.9	33.9	-	2	-	2	-	-	-
홍 농	14.4	14.4	-	2	-	2	-	-	-
염 산	44.95	44.95	-	6	-	6	-	-	-
법 성	6.0	6.0	-	-	-	-	-	-	-
낙 월	99.9	-	99.9	52	11	41	10.57	369	652

주 : 세대 및 인구는 주민등록인구통계 결과임.

자료 : 해양수산과

Ⅲ. 인 구

Ⅲ. 인 구

1. 인구추이

(단위 : 세대, 명)

연도별	세대 ¹⁾	인 구									세대당 인 구	65 세 이 상 고령자 ³⁾	인구밀도	
		합 계 ²⁾			한 국 인			외 국 인					면적 (km ²)	
		남	여		남	여		남	여					
1959	23,078	135,949	67,687	68,262	135,949	67,687	68,262	5.9	...	315	431.44
1960	24,780	142,505	71,117	71,388	142,505	71,117	71,388	5.7	...	330	431.44
1961	24,944	145,811	72,578	73,233	145,811	72,578	73,233	5.8	...	340	431.44
1962	24,722	148,222	74,506	73,716	148,222	74,506	73,716	6.0	9,919	358	413.92
1963	25,127	152,490	76,567	75,923	152,490	76,567	75,923	6.1	9,648	368	413.92
1964	25,343	158,733	79,022	79,711	158,612	78,951	79,661	121	71	50	6.2	9,862	351.3	413.92
1965	25,655	160,774	81,050	79,724	160,660	80,987	79,673	114	63	51	6.3	10,114	355.8	475.26
1966	26,436	159,586	80,618	78,968	159,475	80,555	78,920	111	63	48	6.0	10,114	353.2	475.26
1967	26,117	161,015	81,136	79,879	160,898	81,063	79,835	117	73	44	6.3	10,319	338.7	482.90
1968	26,183	163,240	82,459	80,781	163,140	82,395	80,745	100	64	36	6.2	10,158	343.4	451.80
1969	26,183	163,240	82,459	80,781	163,157	82,405	80,752	83	54	29	6.2	10,158	359.2	454.45
1970	25,754	149,759	74,410	75,349	149,676	74,356	75,320	83	54	29	5.7	6,103	319.9	457.53
1971	24,820	147,628	73,760	73,868	147,551	73,708	73,843	77	52	25	5.9	...	327.6	458.38
1972	24,670	150,185	75,816	74,369	150,121	75,774	74,347	64	42	22	6.1	6,908	327.6	458.39
1973	24,809	151,088	75,915	75,173	151,023	75,872	75,151	65	43	22	6.1	7,024	329.6	459.02
1974	24,528	149,456	75,409	74,047	149,391	75,366	74,025	65	43	22	6.1	6,918	325.6	456.08
1975	25,644	142,693	72,006	70,687	142,652	71,979	70,673	41	27	14	5.6	...	312.9	456.40
1976	24,924	142,081	71,454	70,627	142,032	71,420	70,612	49	34	15	5.7	...	311.3	456.39
1977	24,365	139,041	69,958	69,083	139,041	69,958	69,083	5.7	...	300.7	462.42
1978	24,184	134,980	67,788	67,192	134,980	67,788	67,192	5.6	...	293.5	459.68
1979	24,092	133,168	66,542	66,626	133,168	66,542	66,626	5.5	...	287.5	462.93
1980	23,934	119,966	60,502	59,464	119,966	60,502	59,464	5.0	...	259.1	462.86
1981	23,733	120,871	60,873	59,998	120,871	60,873	59,998	5.1	...	260.9	463.26
1982	24,327	123,279	62,457	60,822	123,279	62,457	60,822	5.1	...	265.9	463.55
1983	24,673	119,392	61,127	58,265	119,392	61,127	58,265	4.8	...	255.7	466.88
1984	24,507	118,947	61,129	57,828	118,947	61,129	57,828	4.8	6,467	254.8	466.79
1985	26,207	114,059	58,236	55,823	114,059	58,236	55,823	4.3	...	243.3	468.70
1986	25,065	109,758	55,439	54,319	109,758	55,439	54,319	4.3	6,790	234.2	469.25

주: 1) 외국인 세대수 제외(* 98년부터 적용) 2) * 58~* 94년의 인구 합계는 외국인을 포함하지 않은 숫자임.

3) * 62~* 69년의 고령자현황은 60세이상 기준임.

자료 : 기획예산실

III. 인 구

인구추이(속)

(단위 : 세대, 명)

연도별	세대 ¹⁾	인 구									세대당 인 구	65세 이상 고령자 ³⁾	인구밀도	
		합 계 ²⁾			한 국 인			외 국 인					면적 (km ²)	
		남	여		남	여		남	여					
1987	24,385	106,389	53,283	53,106	106,389	53,283	53,106	4.3	7,114	226.7	469.49
1988	24,208	104,155	52,286	51,869	104,155	52,286	51,869	4.3	8,426	221.8	471.16
1989	24,132	103,931	52,030	51,901	103,931	52,030	51,901	4.3	8,594	221.0	471.60
1990	23,382	85,281	42,439	42,842	85,281	42,439	42,842	3.6	...	180.9	471.47
1991	23,768	89,882	44,603	45,279	89,882	44,603	45,279	3.8	...	190.1	472.71
1992	24,527	86,846	43,151	43,695	86,846	43,151	43,695	3.5	7,502	183.7	472.84
1993	24,638	83,799	41,669	42,130	83,799	41,669	42,130	3.4	7,728	177.0	473.55
1994	23,903	79,052	39,389	39,663	79,052	39,389	39,663	3.3	7,998	167.0	473.34
1995	23,740	76,199	37,960	38,239	76,116	37,912	38,204	83	48	35	3.2	8,188	161.0	473.25
1996	23,764	74,349	37,046	37,303	74,276	37,009	37,267	73	37	36	3.1	8,286	157.1	473.26
1997	24,770	74,816	37,288	37,528	74,724	37,247	37,477	92	41	51	3.0	8,520	158.2	472.77
1998	25,603	75,740	37,870	37,870	75,658	37,832	37,826	82	38	44	2.9	8,895	160.1	473.00
1999	25,770	74,851	37,529	37,322	74,760	37,486	37,274	91	43	48	2.9	9,175	158.3	472.98
2000	25,850	72,910	36,411	36,499	72,780	36,346	36,434	130	65	65	2.8	9,718	154.2	472.91
2001	25,663	70,269	34,930	35,339	70,120	34,863	35,257	149	67	82	2.7	10,043	148.5	473.24
2002	25,251	67,192	33,375	33,817	67,055	33,318	33,737	137	57	80	2.7	10,402	141.8	473.75
2003	25,057	64,299	31,940	32,359	64,148	31,879	32,269	151	61	90	2.6	10,843	135.7	473.80
2004	25,100	63,123	31,384	31,739	62,959	31,322	31,637	164	62	102	2.5	11,307	133.2	473.95
2005	25,162	61,684	30,685	30,999	61,500	30,621	30,879	184	64	120	2.5	11,586	130.1	474.01
2006	24,991	60,269	29,968	30,301	60,045	29,901	30,144	224	67	157	2.4	11,956	127.1	474.01
2007	24,762	59,179	29,379	29,800	58,837	29,256	29,581	342	123	219	2.4	12,612	124.9	473.65
2008	24,860	58,497	28,998	29,499	58,075	28,833	29,242	422	165	257	2.3	12,925	123.5	473.53
2009	24,983	57,490	28,537	28,953	57,037	28,357	28,680	453	180	273	2.3	13,078	121.3	473.7

주: 1) 외국인 세대수 제외('98년부터 적용) 2) '58~'94년의 인구 합계는 외국인을 포함하지 않은 숫자임.

3) '62~'69년의 고령자현황은 60세이상 기준임.

자료 : 기획예산실

2. 읍·면별 세대 및 인구(주민등록)

(단위 : 세대, 명)

연도 및 읍 면별	세대 ¹⁾	인 구									세대당 인구	65세 이상 고령자	인구밀도	
		총 수		한 국 인		외 국 인		면적 (km ²)						
		남	여	남	여	남	여							
2009	24,983	57,490	28,537	28,953	57,037	28,357	28,680	453	180	273	2.3	13,078	121.3	473.7
영 광	8,246	21,094	10,387	10,707	20,952	10,339	10,613	142	48	94	2.5	3,075	457.5	46.1
백 수	2,675	5,538	2,691	2,847	5,506	2,683	2,823	32	8	24	2.0	1,832	64.0	86.5
홍 농	3,208	7,942	4,064	3,878	7,906	4,053	3,853	36	11	25	2.5	1,198	208.6	38.07
대 마	908	1,886	942	944	1,870	941	929	16	1	15	2.0	657	53.8	35.04
묘 량	950	2,010	978	1,032	1,972	956	1,016	38	22	16	2.1	719	45	44.72
불 갑	713	1,462	708	754	1,456	707	749	6	1	5	2.0	484	40	37
군 서	1,227	2,597	1,308	1,289	2,545	1,271	1,274	52	37	15	2.1	860	100	26
군 남	1,442	2,808	1,340	1,468	2,795	1,337	1,458	13	3	10	1.9	1,198	57.5	48.8
염 산	2,402	5,036	2,486	2,550	4,999	2,477	2,522	37	9	28	0.8	1,434	77.4	65.03
법 성	2,835	6,457	3,245	3,212	6,379	3,205	3,174	78	40	38	2.2	1,503	188.3	34.28
낙 월	377	660	388	272	657	388	269	3	-	3	1.7	118	54.4	12.13

주 : 2009. 12. 31 주민등록인구통계 결과임(외국인 포함), 1) 외국인 세대수 제외
 자료 : 기획예산실

III. 인 구

3. 리별 세대 및 인구

(단위 : 세대, 명)

행정구역		세 대	총 수		한 국 인			외 국 인			
읍 면	행정리		남	여	계	남	여	계	남	여	
2009		24,983	57,490	28,537	28,953	57,037	28,357	28,680	453	180	273
영 광 읍		8,246	20,952	10,339	10,613	20,952	10,339	10,613	142	48	94
46리	무령 1	248	559	279	280	559	279	280	-	-	-
	무령 2	158	355	173	182	355	173	182	-	-	-
	백학 1	178	387	206	181	387	206	181	-	-	-
	백학 2	505	1306	640	666	1306	640	666	-	-	-
	남천 1	374	911	473	438	911	473	438	-	-	-
	남천 2	459	1203	602	601	1203	602	601	-	-	-
	남천 3	286	677	327	350	677	327	350	-	-	-
	도동 1	496	1223	584	639	1223	584	639	-	-	-
	도동 2	386	1102	515	587	1102	515	587	-	-	-
	교촌 1	383	1062	503	559	1062	503	559	-	-	-
	교촌 2	142	377	176	201	377	176	201	-	-	-
	연성 1	81	172	81	91	172	81	91	-	-	-
	연성 2	72	131	65	66	131	65	66	-	-	-
	월 평	110	257	133	124	257	133	124	-	-	-
	단주 1	584	1567	783	784	1567	783	784	-	-	-
	단주 2	606	1720	852	868	1720	852	868	-	-	-
	단주 3	58	126	64	62	126	64	62	-	-	-
	덕호 1	108	256	133	123	256	133	123	-	-	-
	덕호 2	69	152	66	86	152	66	86	-	-	-
	덕호 3	47	94	47	47	94	47	47	-	-	-
	신월 1	50	96	50	46	96	50	46	-	-	-
	신월 2	49	85	37	48	85	37	48	-	-	-
	양평 1	50	109	58	51	109	58	51	-	-	-
	양평 2	48	90	49	41	90	49	41	-	-	-
	와룡 1	49	100	52	48	100	52	48	-	-	-
	와룡 2	43	86	40	46	86	40	46	-	-	-
	와룡 3	51	96	47	49	96	47	49	-	-	-
	계송 1	77	155	83	72	155	83	72	-	-	-
	계송 2	54	117	62	55	117	62	55	-	-	-
	입석 1	56	130	65	65	130	65	65	-	-	-
	입석 2	39	100	50	50	100	50	50	-	-	-
	우평 1	37	74	34	40	74	34	40	-	-	-

주 : 외국인 세대수 제외
 자료 : 기획예산실

리별 세대 및 인구(속)

(단위 : 세대, 명)

행정구역		세 대	총 수		한 국 인			외 국 인			
읍 면	행정리		남	여	계	남	여	계	남	여	
영광읍	우평 2	61	122	55	67	122	55	67	-	-	-
	녹사 1	530	1540	752	788	1540	752	788	-	-	-
	녹사 2	119	270	141	129	270	141	129	-	-	-
	녹사 3	493	1471	711	760	1471	711	760	-	-	-
	학정 1	157	389	201	188	389	201	188	-	-	-
	학정 2	37	77	42	35	77	42	35	-	-	-
	학정 3	40	99	52	47	99	52	47	-	-	-
	송림 1	55	120	57	63	120	57	63	-	-	-
	송림 2	45	102	49	53	102	49	53	-	-	-
	송림 3	84	187	95	92	187	95	92	-	-	-
	신하 1	313	775	376	399	775	376	399	-	-	-
	신하 2	218	594	301	293	594	301	293	-	-	-
	신하 3	45	105	61	44	105	61	44	-	-	-
	신하 4	96	226	117	109	226	117	109	-	-	-
백 수 읍		2,675	5,506	2,683	2,823	5,506	2,683	2,823	32	8	24
42리	대신 1	56	109	49	60	109	49	60	-	-	-
	대신 2	59	109	47	62	109	47	62	-	-	-
	구수 1	34	58	29	29	58	29	29	-	-	-
	구수 2	56	112	60	52	112	60	52	-	-	-
	길용 1	81	166	90	76	166	90	76	-	-	-
	길용 2	47	128	80	48	128	80	48	-	-	-
	천정 1	50	90	44	46	90	44	46	-	-	-
	천정 2	36	66	33	33	66	33	33	-	-	-
	장산 1	52	111	55	56	111	55	56	-	-	-
	장산 2	37	80	39	41	80	39	41	-	-	-
	장산 3	28	66	32	34	66	32	34	-	-	-
	논산 1	61	131	66	65	131	66	65	-	-	-
	논산 2	69	154	74	80	154	74	80	-	-	-
	학산 1	40	86	46	40	86	46	40	-	-	-
학산 2	62	114	55	59	114	55	59	-	-	-	

자료 : 기획예산실

Ⅲ. 인 구

리별 세대 및 인구(속)

(단위 : 세대, 명)

행정구역		세 대	총 수		한 국 인			외 국 인			
읍 면	행정리		남	여	계	남	여	계	남	여	
백수읍	죽사 1	40	78	42	36	78	42	36	-	-	-
	죽사 2	101	215	101	114	215	101	114	-	-	-
	천마 1	68	147	67	80	147	67	80	-	-	-
	천마 2	65	118	57	61	118	57	61	-	-	-
	양성 1	82	159	71	88	159	71	88	-	-	-
	양성 2	64	120	51	69	120	51	69	-	-	-
	대전 1	54	119	55	64	119	55	64	-	-	-
	대전 2	188	405	196	209	405	196	209	-	-	-
	홍곡 1	113	240	109	131	240	109	131	-	-	-
	홍곡 2	37	67	29	38	67	29	38	-	-	-
	약수 1	23	41	18	23	41	18	23	-	-	-
	약수 2	69	151	64	87	151	64	87	-	-	-
	지산 1	42	84	43	41	84	43	41	-	-	-
	지산 2	75	164	82	82	164	82	82	-	-	-
	지산 3	52	98	53	45	98	53	45	-	-	-
	지산 4	28	51	24	27	51	24	27	-	-	-
	상사 1	120	239	116	123	239	116	123	-	-	-
	상사 2	22	42	20	22	42	20	22	-	-	-
	상사 3	114	251	115	136	251	115	136	-	-	-
	하사 1	91	190	93	97	190	93	97	-	-	-
하사 2	110	249	124	125	249	124	125	-	-	-	
하사 3	81	172	87	85	172	87	85	-	-	-	
하사 4	62	129	62	67	129	62	67	-	-	-	
하사 5	24	45	26	19	45	26	19	-	-	-	
하사 6	70	173	99	74	173	99	74	-	-	-	
백암 1	66	98	44	54	98	44	54	-	-	-	
백암 2	46	81	36	45	81	36	45	-	-	-	
홍 농 읍		3,208	7,906	4,026	3,853	7,906	4,026	3,853	36	11	25
31리	상하 1	156	391	208	183	391	208	183	-	-	-
	상하 2	199	542	250	292	542	250	292	-	-	-

자료 : 기획예산실

리별 세대 및 인구(속)

(단위 : 세대, 명)

행정구역		세 대	총 수		한 국 인			외 국 인			
읍 면	행정리		남	여	계	남	여	계	남	여	
홍 농 읍	상하 3	33	62	32	30	62	32	30	-	-	-
	상하 4	66	140	73	67	140	73	67	-	-	-
	상하 5	67	158	82	76	158	82	76	-	-	-
	상하 6	129	310	157	153	310	157	153	-	-	-
	상하 7	465	1367	731	636	1367	731	636	-	-	-
	상하 8	394	1227	613	614	1227	613	614	-	-	-
	칠곡 1	99	206	96	110	206	96	110	-	-	-
	칠곡 2	148	328	147	154	328	147	154	-	-	-
	칠곡 3	127	260	152	108	260	152	108	-	-	-
	계 마	206	453	247	206	453	247	206	-	-	-
	성산 1	80	192	101	91	192	101	91	-	-	-
	성산 2	89	214	106	108	214	106	108	-	-	-
	성산 3	128	314	168	146	314	168	146	-	-	-
	성산 4	55	117	59	58	117	59	58	-	-	-
	진덕 1	73	172	91	81	172	91	81	-	-	-
	진덕 2	42	104	56	48	104	56	48	-	-	-
	진덕 3	65	112	48	64	112	48	64	-	-	-
	진덕 4	56	105	49	56	105	49	56	-	-	-
	월암 1	51	121	57	64	121	57	64	-	-	-
	월암 2	37	71	43	28	71	43	28	-	-	-
	가곡 1	22	60	27	33	60	27	33	-	-	-
	가곡 2	55	122	58	64	122	58	64	-	-	-
	단덕 1	44	86	41	45	86	41	45	-	-	-
	단덕 2	52	104	57	47	104	57	47	-	-	-
	단덕 3	49	113	57	56	113	57	56	-	-	-
	신석 1	28	61	29	32	61	29	32	-	-	-
	신석 2	91	163	81	82	163	81	82	-	-	-
	신석 3	56	124	61	63	124	61	63	-	-	-
	신석 4	46	107	49	58	107	49	58	-	-	-

자료 : 기획예산실

III. 인 구

리별 세대 및 인구(속)

(단위 : 세대, 명)

행정구역		세 대	총 수		한 국 인			외 국 인			
읍 면	행정리		남	여	계	남	여	계	남	여	
대 마 면		908	1,870	941	929	1,870	941	929	16	1	15
19리	월산 1	88	190	91	99	190	91	99	-	-	-
	월산 2	57	104	51	53	104	51	53	-	-	-
	월산 3	19	44	24	20	44	24	20	-	-	-
	남산 1	51	104	52	52	104	52	52	-	-	-
	남산 2	26	60	32	28	60	32	28	-	-	-
	송죽 1	33	70	38	32	70	38	32	-	-	-
	송죽 2	50	117	66	51	117	66	51	-	-	-
	화평 1	75	177	88	89	177	88	89	-	-	-
	화평 2	33	61	30	31	61	30	31	-	-	-
	원흥 1	69	122	58	64	122	58	64	-	-	-
	원흥 2	68	139	67	72	139	67	72	-	-	-
	원흥 3	40	77	36	41	77	36	41	-	-	-
	홍교 1	41	80	44	36	80	44	36	-	-	-
	홍교 2	55	100	49	51	100	49	51	-	-	-
	성산 1	46	86	45	41	86	45	41	-	-	-
	성산 2	30	66	30	36	66	30	36	-	-	-
	성산 3	42	91	48	43	91	48	43	-	-	-
	북평 1	40	85	45	40	85	45	40	-	-	-
	북평 2	45	97	47	50	97	47	50	-	-	-
묘 량 면		950	1,972	956	1,016	1,972	956	1,016	38	22	16
18리	덕흥 1	52	117	56	61	117	56	61	-	-	-
	덕흥 2	54	124	61	63	124	61	63	-	-	-
	덕흥 3	25	63	33	30	63	33	30	-	-	-
	영양 1	43	89	40	49	89	40	49	-	-	-
	영양 2	57	106	50	56	106	50	56	-	-	-
	영양 3	37	90	45	45	90	45	45	-	-	-

자료 : 기획예산실

리별 세대 및 인구(속)

(단위: 세대, 명)

행정구역		세 대	총 수		한 국 인			외 국 인			
읍 면	행정리		남	여	계	남	여	계	남	여	
묘량면	운당 1	80	147	79	68	147	79	68	-	-	-
	운당 2	43	94	47	47	94	47	47	-	-	-
	운당 3	33	84	42	42	84	42	42	-	-	-
	삼효 1	63	139	62	77	139	62	77	-	-	-
	삼효 2	69	132	68	64	132	68	64	-	-	-
	신천 1	59	122	57	65	122	57	65	-	-	-
	신천 2	69	110	50	60	110	50	60	-	-	-
	삼학 1	84	184	80	104	184	80	104	-	-	-
	삼학 2	44	103	53	50	103	53	50	-	-	-
	월암 1	68	141	76	65	141	76	65	-	-	-
	월암 2	46	84	37	47	84	37	47	-	-	-
	연 암	24	43	20	23	43	20	23	-	-	-
	불 갑 면		713	1,456	707	749	1,459	707	749	6	1
15리	순용 1	41	90	45	45	90	45	45	-	-	-
	순용 2	25	50	21	29	50	21	29	-	-	-
	녹 산	62	154	79	75	154	79	75	-	-	-
	금 계	58	136	67	69	136	67	69	-	-	-
	모 약	60	139	72	67	139	72	67	-	-	-
	자 비	44	83	38	45	83	38	45	-	-	-
	방 마	40	82	47	35	85	47	35	-	-	-
	쌍 운	75	131	66	65	131	66	65	-	-	-
	안 맹	58	114	53	61	114	53	61	-	-	-
	부춘 1	49	91	40	51	91	40	51	-	-	-
	부춘 2	23	36	15	21	36	15	21	-	-	-
	생 곡	37	64	31	33	64	31	33	-	-	-
	응 봉	30	54	23	31	54	23	31	-	-	-
	건 무	53	112	56	56	112	56	56	-	-	-
우 곡	58	120	54	66	120	54	66	-	-	-	

자료 : 기획예산실

Ⅲ. 인 구

리별 세대 및 인구(속)

(단위 : 세대, 명)

행정구역		세 대	총 수		한 국 인			외 국 인			
읍 면	행정리		남	여	계	남	여	계	남	여	
군 서 면		1227	2,545	1,271	1,274	2,545	1,271	1,274	52	37	15
21리	보라 1	66	141	76	65	141	76	65	-	-	-
	보라 2	49	88	44	44	88	44	44	-	-	-
	가사 1	57	116	62	54	116	62	54	-	-	-
	가사 2	52	115	52	63	115	52	63	-	-	-
	남죽 1	66	119	59	60	119	59	60	-	-	-
	남죽 2	99	196	101	95	196	101	95	-	-	-
	마읍 1	91	209	100	109	209	100	109	-	-	-
	마읍 2	33	70	32	38	70	32	38	-	-	-
	만금 1	63	138	67	71	138	67	71	-	-	-
	만금 2	53	102	48	54	102	48	54	-	-	-
	송학 1	61	140	75	65	140	75	65	-	-	-
	송학 2	46	93	49	44	93	49	44	-	-	-
	매산 1	50	104	52	52	104	52	52	-	-	-
	매산 2	37	76	35	41	76	35	41	-	-	-
	덕산 1	50	105	49	56	105	49	56	-	-	-
	덕산 2	61	118	59	59	118	59	59	-	-	-
	남 계	71	152	72	80	152	72	80	-	-	-
	만곡 1	52	111	56	55	111	56	55	-	-	-
	만곡 2	71	145	76	69	145	76	69	-	-	-
	만곡 3	64	142	75	67	142	75	67	-	-	-
	만곡 4	35	65	32	33	65	32	33	-	-	-
군 남 면		1,442	2,795	1,337	1,458	2,795	1,337	1,458	13	3	10
30리	포천 1	101	207	102	105	207	102	105	-	-	-
	포천 2	112	223	110	113	223	110	113	-	-	-
	동간 1	42	83	39	44	83	39	44	-	-	-
	동간 2	51	106	51	55	106	51	55	-	-	-
	도장 1	55	97	49	48	97	49	48	-	-	-

자료 : 기획예산실

리별 세대 및 인구(속)

(단위 : 세대, 명)

행정구역		세 대	총 수		한 국 인			외 국 인			
읍 면	행정리		남	여	계	남	여	계	남	여	
군남면	도장 2	57	100	43	57	100	43	57	-	-	-
	백양 1	37	57	26	31	57	26	31	-	-	-
	백양 2	41	75	34	41	75	34	41	-	-	-
	동월 1	46	88	43	45	88	43	45	-	-	-
	동월 2	35	68	25	43	68	25	43	-	-	-
	동월 3	40	72	34	38	72	34	38	-	-	-
	설매 1	59	120	60	60	120	60	60	-	-	-
	설매 2	49	93	45	48	93	45	48	-	-	-
	설매 3	37	62	27	35	62	27	35	-	-	-
	양덕 1	61	126	61	65	126	61	65	-	-	-
	양덕 2	31	72	32	40	72	32	40	-	-	-
	양덕 3	24	54	27	27	54	27	27	-	-	-
	양덕 4	28	48	26	22	48	26	22	-	-	-
	양덕 5	34	61	30	31	61	30	31	-	-	-
	대덕 1	21	42	20	22	42	20	22	-	-	-
	대덕 2	30	55	25	30	55	25	30	-	-	-
	대덕 3	26	53	24	29	53	24	29	-	-	-
	대덕 4	30	50	21	29	50	21	29	-	-	-
	대덕 5	26	44	24	20	44	24	20	-	-	-
	용 암	75	138	64	74	138	64	74	-	-	-
	남창 1	39	75	41	34	75	41	34	-	-	-
	남창 2	61	124	63	61	124	63	61	-	-	-
	월흥 1	56	121	60	61	121	60	61	-	-	-
월흥 2	51	107	48	59	107	48	59	-	-	-	
반 안	87	174	83	91	174	83	91	-	-	-	
엽 산 면		2,402	4,999	2,477	2,522	4,999	2,477	2,522	37	9	28
30리	축동 1	52	95	43	52	95	43	52	-	-	-
	축동 2	30	59	30	29	59	30	29	-	-	-
	축동 3	72	140	71	69	140	71	69	-	-	-

자료 : 기획예산실

III. 인 구

리별 세대 및 인구(속)

(단위 : 세대, 명)

행정구역		세 대	총 수		한 국 인			외 국 인			
읍 면	행정리		남	여	계	남	여	계	남	여	
염산면	축동 4	46	83	35	48	83	35	48	-	-	-
	상계 1	47	111	54	57	111	54	57	-	-	-
	상계 2	43	96	47	49	96	47	49	-	-	-
	상계 3	140	285	144	141	285	144	141	-	-	-
	봉남 1	292	621	320	301	621	320	301	-	-	-
	봉남 2	97	201	93	108	201	93	108	-	-	-
	봉남 3	114	240	124	116	240	124	116	-	-	-
	봉남 4	122	276	147	129	276	147	129	-	-	-
	봉남 5	96	188	93	95	188	93	95	-	-	-
	신성 1	117	262	125	137	262	125	137	-	-	-
	신성 2	67	116	53	63	116	53	63	-	-	-
	송암 1	49	110	61	49	110	61	49	-	-	-
	송암 2	57	118	57	61	118	57	61	-	-	-
	야월 1	90	182	94	88	182	94	88	-	-	-
	야월 2	87	182	92	90	182	92	90	-	-	-
	야월 3	55	100	52	48	100	52	48	-	-	-
	야월 4	35	61	32	29	61	32	29	-	-	-
	두우 1	99	199	101	98	199	101	98	-	-	-
	두우 2	59	122	58	64	122	58	64	-	-	-
	두우 3	49	94	44	50	94	44	50	-	-	-
	오동 1	70	124	53	71	124	53	71	-	-	-
	오동 2	48	99	42	57	99	42	57	-	-	-
	오동 3	29	70	32	38	70	32	38	-	-	-
	옥실 1	88	199	103	96	199	103	96	-	-	-
	옥실 2	64	138	69	69	138	69	69	-	-	-
	옥실 3	50	100	51	49	100	51	49	-	-	-
	옥실 4	138	328	157	171	328	157	171	-	-	-
	법 성 면		2,835	6,379	3,205	3,174	6,379	3,205	3,174	78	40
29리	법성 1	266	597	290	307	597	290	307	-	-	-
	법성 2	181	423	204	219	423	204	219	-	-	-
	법성 3	108	234	113	121	234	113	121	-	-	-
	법성 4	36	84	39	45	84	39	45	-	-	-
	법성 5	286	785	395	390	785	395	390	-	-	-
	법성 6	304	770	409	361	770	409	361	-	-	-

자료 : 기획예산실

리별 세대 및 인구(속)

(단위: 세대, 명)

행정구역		세 대	총 수			한 국 인			외 국 인		
읍 면	행정리		남	여	계	남	여	계	남	여	
법성면	법성 7	48	105	44	61	105	44	61	-	-	-
	진내 1	185	415	213	202	415	213	202	-	-	-
	진내 2	193	415	231	184	415	231	184	-	-	-
	진내 3	30	66	31	35	66	31	35	-	-	-
	화천 1	65	146	73	73	146	73	73	-	-	-
	화천 2	60	133	63	70	133	63	70	-	-	-
	대덕 1	93	214	109	105	214	109	105	-	-	-
	대덕 2	111	201	96	105	201	96	105	-	-	-
	대덕 3	49	105	51	54	105	51	54	-	-	-
	덕흥 1	81	169	89	80	169	89	80	-	-	-
	덕흥 2	76	164	88	76	164	88	76	-	-	-
	입 암	69	127	69	58	127	69	58	-	-	-
	신장 1	56	119	53	66	119	53	66	-	-	-
	신장 2	45	91	53	38	91	53	38	-	-	-
	신장 3	44	93	43	50	93	43	50	-	-	-
	월산 1	82	191	91	100	191	91	100	-	-	-
	월산 2	56	94	37	57	94	37	57	-	-	-
	용성 1	58	132	59	73	132	59	73	-	-	-
	용성 2	42	78	38	40	78	38	40	-	-	-
	용덕 1	83	174	92	82	174	92	82	-	-	-
	용덕 2	35	77	41	36	77	41	36	-	-	-
	삼당 1	71	136	69	67	136	69	67	-	-	-
	삼당 2	22	41	22	19	41	22	19	-	-	-
낙 월 면		377	657	388	269	657	388	269	3	-	3
11리	상낙월	121	229	137	92	229	137	92	-	-	-
	하낙월	67	98	61	37	98	61	37	-	-	-
	임 병	1	2	1	1	2	1	1	-	-	-
	송 이	54	98	50	48	98	50	48	-	-	-
	각 이	7	9	6	3	9	6	3	-	-	-
	석 만	11	22	12	10	22	12	10	-	-	-
	월 춘	82	138	83	55	138	83	55	-	-	-
	영 외	6	12	9	3	12	9	3	-	-	-
	신 기	22	41	24	17	41	24	17	-	-	-
	죽 도	3	5	3	2	5	3	2	-	-	-
	오 도	3	3	2	1	3	2	1	-	-	-

자료 : 기획예산실

Ⅲ. 인 구

4. 연령(5세 계급) 및 성별인구

(단위 : 명, %)

성 별 (5세계급)	2008						2009					
	인 구			구 성 비			인 구			구 성 비		
	계	남	여	계	남	여	계	남	여	계	남	여
총 계	58,075	28,833	29,242	100	100	100	57,037	28,357	28,680	100	100	100
0~4	2,166	1,116	1,050	3.73	3.87	3.60	2,091	1,075	1,016	3.67	3.8	3.54
0	426	228	198	0.73	0.79	0.68	409	206	203	0.72	0.73	0.71
1	505	252	253	0.87	0.87	0.87	415	215	200	0.73	0.76	0.70
2	402	198	204	0.69	0.69	0.70	481	239	242	0.84	0.84	0.84
3	400	216	184	0.69	0.75	0.63	394	198	196	0.69	0.70	0.68
4	433	222	211	0.75	0.77	0.72	392	217	175	0.69	0.77	0.61
5~9	2,805	1,457	1,348	4.84	5.05	4.6	2,517	1,296	1,221	4.41	4.57	4.26
5	445	237	208	0.77	0.82	0.71	419	213	206	0.73	0.75	0.72
6	515	274	241	0.89	0.95	0.82	448	244	204	0.79	0.86	0.71
7	573	271	302	0.99	0.94	1.03	502	263	239	0.88	0.93	0.83
8	622	333	289	1.07	1.15	0.99	556	264	292	0.97	0.93	1.02
9	650	342	308	1.12	1.19	1.05	592	312	280	1.04	1.10	0.98
10~14	3,292	1,691	1,601	5.67	5.87	5.48	3,190	1,643	1,547	5.59	5.79	5.39
10	643	342	301	1.11	1.19	1.03	625	330	295	1.10	1.16	1.03
11	648	326	322	1.12	1.13	1.10	620	324	296	1.09	1.14	1.03
12	675	340	335	1.16	1.18	1.15	622	312	310	1.09	1.10	1.08
13	670	354	316	1.15	1.23	1.08	653	325	328	1.14	1.15	1.14
14	656	329	327	1.13	1.14	1.12	670	352	318	1.17	1.24	1.11
15~19	3,413	1,805	1,608	5.87	6.26	5.5	3,343	1,761	1,582	5.86	6.21	5.52
15	693	378	315	1.19	1.31	1.08	652	327	325	1.14	1.15	1.13
16	713	367	346	1.23	1.27	1.18	700	385	315	1.23	1.36	1.10
17	688	352	336	1.18	1.22	1.15	709	377	332	1.24	1.33	1.16
18	637	343	294	1.10	1.19	1.01	671	341	330	1.18	1.20	1.15
19	682	365	317	1.17	1.27	1.08	611	331	280	1.07	1.17	0.98
20~24	3,278	1,858	1,420	5.64	6.45	4.86	3,147	1,794	1,353	5.51	6.32	4.72
20	703	376	327	1.21	1.30	1.12	660	363	297	1.16	1.28	1.04
21	665	365	300	1.15	1.27	1.03	658	363	295	1.15	1.28	1.03
22	651	400	251	1.12	1.39	0.86	628	350	278	1.10	1.23	0.97
23	659	371	288	1.13	1.29	0.98	590	374	216	1.03	1.32	0.75
24	600	346	254	1.03	1.20	0.87	611	344	267	1.07	1.21	0.93
25~29	3,286	1,810	1,476	5.65	6.27	5.05	3,047	1,707	1,340	5.34	6.02	4.67
25	698	382	316	1.20	1.32	1.08	565	325	240	0.99	1.15	0.84
26	681	381	300	1.17	1.32	1.03	618	347	271	1.08	1.22	0.94
27	612	330	282	1.05	1.14	0.96	666	369	297	1.17	1.30	1.04
28	617	351	266	1.06	1.22	0.91	586	324	262	1.03	1.14	0.91
29	678	366	312	1.17	1.27	1.07	612	342	270	1.07	1.21	0.94

자료 : 기획예산실 (외국인 제외)

연령(5세 계급) 및 성별인구(속)

(단위 : 명, %)

성 별 (5세계급)	2008						2009					
	인 구			구 성 비			인 구			구 성 비		
	계	남	여	계	남	여	계	남	여	계	남	여
30~34	3,206	1,799	1,407	5.51	6.24	4.81	3,059	1,701	1,358	5.37	6	4.74
30	589	314	275	1.01	1.09	0.94	648	342	306	1.14	1.21	1.07
31	591	337	254	1.02	1.17	0.87	555	292	263	0.97	1.03	0.92
32	646	380	266	1.11	1.32	0.91	604	350	254	1.06	1.23	0.89
33	623	341	282	1.07	1.18	0.96	627	374	253	1.10	1.32	0.88
34	757	427	330	1.30	1.48	1.13	625	343	282	1.10	1.21	0.98
35~39	3,748	2,145	1,603	6.46	7.44	5.48	3,746	2,134	1,612	6.57	7.53	5.62
35	701	401	300	1.21	1.39	1.03	727	409	318	1.27	1.44	1.11
36	724	407	317	1.25	1.41	1.08	692	395	297	1.21	1.39	1.04
37	849	473	376	1.46	1.64	1.29	716	405	311	1.26	1.43	1.08
38	784	453	331	1.35	1.57	1.13	842	475	367	1.48	1.68	1.28
39	690	411	279	1.19	1.43	0.95	769	450	319	1.35	1.59	1.11
40~44	3,860	2,110	1,750	6.64	7.31	5.99	3,721	2,084	1,637	6.54	7.35	5.71
40	789	440	349	1.36	1.53	1.19	683	407	276	1.20	1.44	0.96
41	744	425	319	1.28	1.47	1.09	790	446	344	1.39	1.57	1.20
42	748	401	347	1.29	1.39	1.19	740	417	323	1.30	1.47	1.13
43	769	413	356	1.32	1.43	1.22	757	408	349	1.33	1.44	1.22
44	810	431	379	1.39	1.49	1.30	751	406	345	1.32	1.43	1.20
45~49	4,410	2,293	2,117	7.59	7.96	7.24	4,305	2,271	2,034	7.54	8.01	7.09
45	795	423	372	1.37	1.47	1.27	799	430	369	1.40	1.52	1.29
46	796	421	375	1.37	1.46	1.28	787	413	374	1.38	1.46	1.30
47	897	475	422	1.54	1.65	1.44	801	418	383	1.40	1.47	1.34
48	1,024	534	490	1.76	1.85	1.68	886	469	417	1.55	1.65	1.45
49	898	440	458	1.55	1.53	1.57	1,032	541	491	1.81	1.91	1.71
50~54	4,167	2,198	1,969	7.17	7.62	6.73	4,342	2,247	2,095	7.61	7.94	7.3
50	941	509	432	1.62	1.77	1.48	905	444	461	1.59	1.57	1.61
51	885	480	405	1.52	1.66	1.38	937	504	433	1.64	1.78	1.51
52	744	391	353	1.28	1.36	1.21	886	478	408	1.55	1.69	1.42
53	856	422	434	1.47	1.46	1.48	755	396	359	1.32	1.40	1.25
54	741	396	345	1.28	1.37	1.18	859	425	434	1.51	1.50	1.51
55~59	3,733	1,816	1,917	6.44	6.29	6.56	3,615	1,775	1,840	6.33	6.26	6.43
55	667	310	357	1.15	1.08	1.22	730	393	337	1.28	1.39	1.18
56	735	361	374	1.27	1.25	1.28	664	304	360	1.16	1.07	1.26
57	689	338	351	1.19	1.17	1.20	730	352	378	1.28	1.24	1.32
58	814	405	409	1.40	1.40	1.40	681	331	350	1.19	1.17	1.22
59	828	402	426	1.43	1.39	1.46	810	395	415	1.42	1.39	1.45

자료 : 기획예산실 (외국인 제외)

Ⅲ. 인 구

연령(5세 계급) 및 성별인구(속)

(단위 : 명, %)

성 별 (5세계급)	2008						2009					
	인 구			구 성 비			인 구			구 성 비		
	계	남	여	계	남	여	계	남	여	계	남	여
60~64	3,786	1,792	1,994	6.52	6.21	6.83	3,836	1,857	1,979	6.73	6.54	6.91
60	757	375	382	1.30	1.30	1.31	813	398	415	1.43	1.40	1.45
61	865	418	447	1.49	1.45	1.53	742	370	372	1.30	1.30	1.30
62	718	347	371	1.24	1.20	1.27	855	414	441	1.50	1.46	1.54
63	712	327	385	1.23	1.13	1.32	718	352	366	1.26	1.24	1.28
64	734	325	409	1.26	1.13	1.40	708	323	385	1.24	1.14	1.34
65~69	4,696	2,010	2,686	8.08	6.97	9.17	4,451	1,939	2,512	7.8	6.83	8.76
65	731	312	419	1.26	1.08	1.43	731	319	412	1.28	1.12	1.44
66	1,221	550	671	2.10	1.91	2.29	720	305	415	1.26	1.08	1.45
67	964	425	539	1.66	1.47	1.84	1,188	533	655	2.08	1.88	2.28
68	872	365	507	1.50	1.27	1.73	946	421	525	1.66	1.48	1.83
69	908	358	550	1.56	1.24	1.88	866	361	505	1.52	1.27	1.76
70~74	3,805	1,547	2,258	6.56	5.35	7.71	3,933	1,582	2,351	6.89	5.59	8.2
70	886	376	510	1.53	1.30	1.74	897	355	542	1.57	1.25	1.89
71	775	292	483	1.33	1.01	1.65	856	356	500	1.50	1.26	1.74
72	686	298	388	1.18	1.03	1.33	753	278	475	1.32	0.98	1.66
73	793	321	472	1.37	1.11	1.61	670	288	382	1.17	1.02	1.33
74	665	260	405	1.15	0.90	1.38	757	305	452	1.33	1.08	1.58
75~79	2,208	784	1,424	3.81	2.72	4.87	2,333	834	1,499	4.09	2.95	5.22
75	549	216	333	0.95	0.75	1.14	649	249	400	1.14	0.88	1.39
76	430	151	279	0.74	0.52	0.95	520	200	320	0.91	0.71	1.12
77	383	147	236	0.66	0.51	0.81	409	139	270	0.72	0.49	0.94
78	405	115	290	0.70	0.40	0.99	366	142	224	0.64	0.50	0.78
79	441	155	286	0.76	0.54	0.98	389	104	285	0.68	0.37	0.99
80~84	1,260	395	865	2.17	1.37	2.95	1,399	447	952	2.45	1.59	3.33
80	341	118	223	0.59	0.41	0.76	415	144	271	0.73	0.51	0.94
81	314	94	220	0.54	0.33	0.75	316	108	208	0.55	0.38	0.73
82	214	64	150	0.37	0.22	0.51	295	78	217	0.52	0.28	0.76
83	205	70	135	0.35	0.24	0.46	190	56	134	0.33	0.20	0.47
84	186	49	137	0.32	0.17	0.47	183	61	122	0.32	0.22	0.43
85세이상	956	207	749	1.64	0.72	2.57	962	210	752	1.70	0.74	2.62
미 상	-	-	-	-	-	-	-	-	-	-	-	-

자료 : 기획예산실 (외국인 제외)

5. 교육정도별 인구(6세이상 인구)

(단위 : 명)

5년 별 (5세 계급별)	계	재 학 ¹⁾							졸 업						
		초등 학교	중학교	고등 학교	대학	대학교	대학원 이 상	초등 학교	중학교	고등	대학	대학교	대학원 이 상		
2009	56,999	10,828	4,241	2,090	2,346	811	1,276	64	34,279	9,830	5,732	12,528	2,535	3,369	285
6-9세	2,918	2,345	2,345	-	-	-	-	-	-	-	-	-	-	-	-
10-14	3,613	3,579	1,896	1,670	13	-	-	-	17	9	8	-	-	-	-
15-19	3,576	3,212	-	419	2,326	203	263	1	334	3	17	295	19	-	-
20-24	3,392	1,336	-	1	7	475	848	5	1,940	11	40	1,205	466	217	1
25-29	2,967	152	-	-	-	43	93	16	2,711	22	74	1,420	586	594	15
30-34	3,730	83	-	-	-	31	34	18	3,547	51	156	2,039	520	723	58
35-39	3,863	66	-	-	-	36	19	11	3,645	146	343	2,008	374	719	55
40-44	4,074	35	-	-	-	19	9	7	3,841	435	795	1,860	234	461	56
45-49	4,234	16	-	-	-	4	7	5	3,975	888	1,152	1,461	159	281	34
50-54	3,574	1	-	-	-	-	-	1	3,236	1,196	948	811	78	165	38
55-59	4,032	3	-	-	-	-	3	-	3,291	1,786	783	566	42	100	14
60-64	4,302	-	-	-	-	-	-	-	2,833	1,828	601	334	17	45	8
65-69	4,673	-	-	-	-	-	-	-	2,524	1,716	462	292	24	25	5
70세이상	8,051	-	-	-	-	-	-	-	2,385	1,739	353	237	16	39	1
미 상	-	-	-	-	-	-	-	-	-	-	-	-	-	-	-

자료 : 기획예산실

교육정도별 인구(6세이상 인구)(속)

(단위 : 명)

5년 별 (5세 계급별)	중 퇴							수 료			미취학	미상	
	초등 학교	중학교	고등 학교	대학	대학교	대학원 이 상	대학	대학교	대학원				
2009	1,219	523	221	211	135	126	3	137	55	43	39	10,536	-
6-9세	-	-	-	-	-	-	-	-	-	-	-	573	-
10-14	6	-	6	-	-	-	-	-	-	-	-	11	-
15-19	23	-	8	14	-	1	-	1	1	-	-	6	-
20-24	81	1	4	19	34	23	-	13	11	2	-	22	-
25-29	59	1	6	15	22	14	1	28	15	9	4	17	-
30-34	57	3	6	21	11	15	1	23	8	8	7	20	-
35-39	90	3	19	32	20	16	-	19	3	13	3	43	-
40-44	111	19	26	33	17	15	1	11	4	-	7	76	-
45-49	86	21	27	15	9	14	-	14	4	3	7	143	-
50-54	86	42	18	11	4	11	-	13	6	2	5	238	-
55-59	118	73	16	16	5	8	-	7	1	2	4	613	-
60-64	155	104	29	17	3	2	-	3	1	2	-	1,311	-
65-69	169	125	26	10	4	4	-	2	1	-	1	1,978	-
70세이상	178	131	30	8	6	3	-	3	-	2	1	5,485	-
미 상	-	-	-	-	-	-	-	-	-	-	-	-	-

주 : 1) 휴학포함, 2008년 자료 및 연령별수치는 2005년 인구주택총조사 자료임.

자료 : 기획예산실

Ⅲ. 인 구

6. 인구동태

(단위: 명, 쌍)

연도및 읍면별	출 생			사 망			혼 인	이 혼
	계	남	여	계	남	여		
2004	534	278	256	718	375	343	340	112
2005	486	262	224	762	411	351	343	100
2006	445	221	224	704	384	320	323	101
2007	561	283	278	664	345	319	368	123
2008	491	258	233	564	303	261	232	88
2009	497	251	246	572	323	249	223	101
영 광	219	108	111	158	96	62	110	63
백 수	32	15	17	65	40	25	15	6
홍 농	97	52	45	61	27	34	26	6
대 마	12	8	4	29	13	16	7	3
묘 량	21	10	11	29	14	15	2	2
불 갑	8	2	6	21	10	11	3	2
군 서	29	17	12	37	24	13	15	5
군 남	16	10	6	40	24	16	13	2
염 산	19	7	12	74	40	34	14	2
법 성	43	21	22	55	34	21	17	10
낙 월	1	1	-	3	1	2	1	-

자료 : 기획예산실

7. 인구이동

(단위 : 명, %)

연도 및 월별	총 이 동				사군구 내		시·군·구 간				시·도 간				순이동
	전입	이동률	전 출	이동률			전입	이동률	전출	이동률	전입	이동률	전출	이동률	
2004	6,969	11.0	8,024	12.6	1,930	3.0	763	1.2	708	1.1	4,276	6.7	5,386	8.5	-1,055
2005	6,398	10.3	7,705	12.4	1,840	3.0	642	1.0	691	1.1	3,916	6.3	5,174	8.3	-1,307
2006	7,196	11.8	8,448	13.9	2,065	3.4	744	1.2	755	1.2	4,387	7.2	5,628	9.3	-1,252
2007	6,344	10.8	7,509	12.8	1,676	2.8	659	1.1	692	1.2	4,009	6.8	5,141	8.7	-1,165
2008	6,418	11.0	7,121	12.2	1,910	3.3	702	1.2	689	1.2	3,806	6.5	4,522	7.7	-703
2009	6,452	11.2	7,446	12.9	1,959	3.4	688	1.2	792	1.4	3,805	6.5	4,695	8.2	-994
1월	468	0.8	581	1.0	114	0.2	43	0.1	82	0.1	311	0.5	385	0.7	-113
2월	759	1.3	909	1.6	250	0.4	91	0.2	100	0.2	418	0.7	559	1.0	-150
3월	713	1.2	818	1.4	241	0.4	90	0.2	107	0.2	382	0.7	470	0.8	-105
4월	519	0.9	534	0.9	143	0.2	59	0.1	55	0.1	317	0.6	336	0.6	-15
5월	540	0.9	572	1.0	171	0.3	60	0.1	62	0.1	309	0.5	339	0.6	-32
6월	504	0.9	566	1.0	149	0.3	45	0.1	48	0.1	310	0.5	369	0.6	-62
7월	486	0.8	619	1.1	155	0.3	57	0.1	51	0.1	274	0.5	413	0.7	-133
8월	450	0.8	562	1.0	130	0.2	47	0.1	53	0.1	273	0.5	394	0.7	-112
9월	404	0.7	473	0.8	100	0.2	45	0.1	46	0.1	259	0.4	327	0.6	-69
10월	443	0.8	541	0.9	139	0.2	36	0.1	61	0.1	268	0.5	341	0.6	-98
11월	527	0.9	564	1.0	179	0.3	45	0.1	53	0.1	303	0.5	332	0.6	-37
12월	639	1.1	707	1.2	188	0.3	70	0.1	74	0.1	381	0.7	445	0.8	-68

주 : 주민등록 전출입신고에 의한 자료이며 시군구내 이동은 전입인구 기준, 국외이동은 제외됨.
 자료 : 기획예산실

III. 인 구

8. 외국인 국적별 등록현황

(단위 : 명)

연도및 읍면별	총 계		일 본		미 국		중 국					
	남	여	남	여	남	여	남	여				
2004	164	62	102	18	1	17	3	2	-	6	-	6
2005	184	64	120	25	1	24	1	1	-	60	17	43
2006	224	67	157	20	-	20	1	1	-	70	24	46
2007	342	36	306	19	8	11	7	-	7	49	-	49
2008	422	165	257	19	-	19	13	8	5	74	40	34
2009	464	183	281	18	-	18	11	8	3	84	38	46
영 광	144	48	96	5	-	5	8	6	2	22	4	18
백 수	32	8	24	4	-	4	2	1	1	4	1	3
홍 농	37	11	26	1	-	1	-	-	-	8	4	4
대 마	17	1	16	1	-	1	-	-	-	3	-	3
묘 량	38	22	16	4	-	4	-	-	-	2	-	2
불 갑	8	1	7	-	-	-	-	-	-	1	-	1
군 서	54	38	16	-	-	-	1	1	-	1	-	1
군 남	13	3	10	1	-	1	-	-	-	2	-	2
염 산	37	9	28	2	-	2	-	-	-	6	2	4
법 성	81	42	39	-	-	-	-	-	-	34	27	7
낙 월	3	0	3	-	-	-	-	-	-	1	-	1

자료 : 종합민원과

외국인 국적별 등록현황(속)

(단위 : 명)

연도 및 읍면 별	영 국		필 리 핀		베 트 남		기 타					
	남	여	남	여	남	여	남	여				
2004	-	-	-	-	-	-	18	7	11	119	52	67
2005	1	1	-	-	-	-	28	10	18	69	34	35
2006	2	1	1	-	-	-	55	8	47	76	33	43
2007	3	-	3	20	-	20	102	-	102	142	28	114
2008	1	1	-	16	9	7	109	23	86	190	84	106
2009	1	1	-	22	12	10	114	25	89	214	99	115
영 광	1	1	-	5	1	4	26	5	21	77	31	46
백 수	-	-	-	-	-	-	3	-	3	19	6	13
홍 농	-	-	-	2	-	2	13	-	13	13	7	6
대 마	-	-	-	-	-	-	6	-	6	7	1	6
묘 량	-	-	-	2	-	2	18	14	4	12	8	4
불 갑	-	-	-	1	-	1	3	-	3	3	1	2
군 서	-	-	-	11	11	-	8	2	6	33	24	9
군 남	-	-	-	-	-	-	5	-	5	5	3	2
염 산	-	-	-	-	-	-	9	2	7	20	5	15
법 성	-	-	-	1	-	1	22	2	20	24	13	11
낙 월	-	-	-	-	-	-	1	-	1	1	-	1

자료 : 종합민원과

IV. 노동

IV. 노 동

1. 노동조합

(단위 : 개소, 명)

연도 및 산업 연맹별	계				단위노동조합				지부 또는 분회등			
	조합수	조합원			조합수	조합원			조합수	조합원		
		계	남	여		계	남	여		계	남	여
2004	14	1,796	1,721	75	2	186	185	1	12	1,610	1,536	74
2005	14	1,796	1,721	75	2	186	185	1	12	1,610	1,536	74
2006	14	5,640	5,535	105	1	12	12	-	13	5,628	5,523	105
2007	14	2,214	1,900	314	3	1,530	1,264	266	11	684	636	48
2008	14	2,115	1,879	236	2	584	396	188	12	1,531	1,483	48
2009	14	1,757	1,682	75	2	149	130	19	12	1,608	1,552	56
섬 유	-	-	-	-	-	-	-	-	-	-	-	-
광 산	-	-	-	-	-	-	-	-	-	-	-	-
항 운	-	-	-	-	-	-	-	-	-	-	-	-
선 원	-	-	-	-	-	-	-	-	-	-	-	-
금 용	1	17	6	11	-	-	-	-	1	17	6	11
화 학	-	-	-	-	-	-	-	-	-	-	-	-
금 속	-	-	-	-	-	-	-	-	-	-	-	-
연 합	-	-	-	-	-	-	-	-	-	-	-	-
출 판	-	-	-	-	-	-	-	-	-	-	-	-
버 스	1	46	46	-	-	-	-	-	1	46	46	-
보 험	-	-	-	-	-	-	-	-	-	-	-	-
택 시	-	-	-	-	-	-	-	-	-	-	-	-
고 무	-	-	-	-	-	-	-	-	-	-	-	-
사무금융	-	-	-	-	-	-	-	-	-	-	-	-
전 력	6	1,543	1,508	35	1	138	121	17	5	1,405	1,387	18
전 기	-	-	-	-	-	-	-	-	-	-	-	-
통 신	1	19	16	3	-	-	-	-	1	19	16	3
담배인삼	1	3	2	1	-	-	-	-	1	3	2	1
체 신	1	66	52	14	-	-	-	-	1	66	52	14
철 도	-	-	-	-	-	-	-	-	-	-	-	-
농 조	1	37	34	3	-	-	-	-	1	37	34	3
기 타	2	26	18	8	1	11	9	2	1	15	9	6

자료 : 지역경제과

IV. 노 동

2. 산업연맹별 노동조합

(단위 : 개소, 명)

연도별	합 계		자 동 차		병 원		공공서비스		연 합	
	조합수	조합원수	조합수	조합원수	조합수	조합원수	조합수	조합원수	조합수	조합원수
2004	14	1,796	1	50	-	-	-	-	-	-
2005	14	1,796	1	50	-	-	-	-	-	-
2006	14	5,640	1	49	-	-	-	-	-	-
2007	14	2,214	1	46	-	-	-	-	-	-
2008	14	2,115	1	46	-	-	-	-	-	-
2009	14	1,757	1	46	-	-	-	-	-	-

자료 : 지역경제과

산업연맹별 노동조합(속)

(단위 : 개소, 명)

연도별	전 력		담배인삼		체 신		금 용		통 신		기 타	
	조합수	조합원수	조합수	조합원수	조합수	조합원수	조합수	조합원수	조합수	조합원수	조합수	조합원수
2004	5	1,392	1	7	1	42	1	16	1	47	4	242
2005	5	1,392	1	7	1	42	1	16	1	47	4	242
2006	6	5,273	1	4	1	37	1	175	1	31	3	71
2007	6	1,579	1	3	1	65	1	18	1	19	3	484
2008	6	1,485	1	3	1	65	1	17	1	19	3	480
2009	6	1,543	1	3	1	66	1	17	1	19	-	-

자료 : 지역경제과

V. 사 업 체

V. 사 업 체

1. 사업체 총괄

(단위 : 개소, 명)

연 도 및 대분류별	합 계				조 직 형 태 별					
	사업체수	종 사 자 수			개 인		회 사 법 인		회 사 이 외 법 인	
		계	남	여	사업체	종사자	사업체	종사자	사업체	종사자
2004	4,074	15,631	9,213	6,418	3,438	7,268	230	4,425	271	3,620
2005	4,054	16,224	9,794	6,430	3,398	7,247	223	4,612	294	4,068
2006	4,049	15,599	9,228	6,371	3,333	6,683	282	4,779	294	3,860
2007	4,010	15,783	9,053	6,730	3,287	7,064	266	4,272	304	4,126
2008	4,011	16,731	10,011	6,720	3,286	7,260	266	5,051	285	4,019
2009	4,006	16,924	9,769	7,155	3,285	7,247	254	4,855	287	4,204
농·임·어업	17	234	196	38	-	-	4	31	12	202
광업	159	409	253	156	155	385	2	19	2	5
제조업	768	2,548	1,289	1,259	700	1,878	44	466	24	204
전기,가스,수도사업	11	1,447	1,362	85	-	-	3	1,394	8	53
원료제조업	6	31	28	3	2	7	3	16	1	8
건설업	125	1,861	1,472	389	41	89	84	1,772	-	-
도·소매업	962	2,063	997	1,066	910	1,760	33	176	19	127
운수업	239	612	558	54	217	294	19	313	3	5
숙박 및 음식점업	657	1,508	477	1,031	656	1,499	1	9	-	-
통신및정보서비스업	22	162	123	39	3	6	7	40	12	116
금융 및 보험업	59	612	304	308	5	24	19	180	35	408
부동산 및 임대업	33	95	73	22	21	29	2	4	-	-
과학및기술서비스업	46	187	158	29	33	64	9	100	4	23
사업서비스업	25	158	52	106	14	108	11	50	-	-
공공행정,국방,사회	47	988	794	194	-	-	-	-	47	988
교육서비스업	158	1,287	514	773	88	199	6	46	61	1,006
보건및사회복지사업	132	1,459	421	1,038	62	284	-	-	45	1,004
오락,문화,운동관련서비스	64	226	106	120	60	100	1	112	2	11
공공,수리및개인서비스	476	1,037	592	445	318	521	6	127	12	44

주 : 2009년기준 사업체조사자료

자료 : 기획예산실

V. 사 업 체

사업체 총괄(속)

(단위 : 개소, 명)

연 도 및 대분류별	조직 형태별		사 업 체 ¹⁾ 구 분 별					
	비법인 단체		단 독		공 장, 지 사		본 사, 본 점	
	사업체	종사자	사업체	종사자	사업체	종사자	사업체	종사자
2004	135	318	3,999	12,975	65	2,642	10	14
2005	139	297	3,967	13,004	67	3,012	20	208
2006	140	277	3,955	12,380	78	2,917	16	302
2007	153	321	3,878	12,733	106	2,734	26	316
2008	174	401	3,865	12,542	112	3,632	34	557
2009	180	618	3,866	13,462	104	2,836	36	626
농 · 임 · 어 업	1	1	14	183	3	51	-	-
광 업	-	-	159	409	-	-	-	-
제 조 업	-	-	744	2,313	9	63	15	172
전기,가스,수도사업	-	-	7	16	4	1,431	-	-
원료제생및환경복원업	-	-	6	31	-	-	-	-
건 설 업	-	-	108	1,381	7	288	10	192
도 · 소 매 업	-	-	945	1,974	15	70	2	19
운 수 업	-	-	230	517	8	82	1	13
숙박 및 음식점업	-	-	656	1,499	1	9	-	-
통신및정보서비스업	-	-	18	135	4	27	-	-
금융 및 보험업	-	-	24	276	31	271	4	65
부동산 및 임대업	10	62	31	91	2	4	-	-
과학및기술서비스업	-	-	38	80	7	94	1	13
사 업 서 비 스 업	-	-	23	154	1	2	1	2
공공행정,국방,사회	-	-	47	988	-	-	-	-
교 육 서 비 스 업	3	36	153	1,253	5	34	-	-
보건및사회복지사업	25	171	128	1,015	3	300	1	144
오락,문화,운동관련서비스	1	3	64	226	-	-	-	-
공공,수리및개인서비스	140	345	471	921	4	110	1	6

주 : 2009년기준 사업체조사자료
 자료 : 기획예산실

2. 종사자규모별 사업체수 및 종사자수

(단위 : 개소, 명)

연도및 읍·면별	합 계					1 - 4명	
	사업체 수		종 사 자 수			사 업 체	종 사 자
	계	여성대표자	계	남	여		
2004	4,074	-	15,631	9,213	6,418	3,600	6,557
2005	4,054	-	16,224	9,794	6,430	3,533	6,384
2006	4,049	-	15,599	9,228	6,371	3,585	6,490
2007	4,010	-	15,783	9,053	6,730	3,502	6,589
2008	4,011	1,503	16,731	10,011	6,720	3,490	6,705
2009	4,006	1,524	16,924	9,769	7,155	3,476	6,734
영 광	2105	910	8,711	4,650	4,061	1,830	3,414
백 수	242	61	866	433	433	212	395
홍 농	337	146	2,994	2,335	659	286	486
대 마	56	17	233	151	82	48	80
묘 량	37	8	104	56	48	32	62
불 갑	53	22	150	74	76	45	83
군 서	85	21	479	356	123	58	134
군 남	84	23	294	164	130	73	123
염 산	320	95	827	455	372	302	603
법 성	645	209	2,168	1,025	1,143	554	1,299
낙 월	42	12	98	70	28	36	55

주 : 2009년기준 사업체조사 자료

자료 : 기획예산실

종사자규모별 사업체수 및 종사자수(속)

(단위 : 개소, 명)

연도및 읍·면별	5 - 9명		10 - 19명		20 - 49명		50 - 99명	
	사업체	종사자	사업체	종사자	사업체	종사자	사업체	종사자
2004	282	1,754	113	1,568	57	1,763	13	814
2005	319	1,980	119	1,583	58	1,817	17	1,211
2006	270	1,664	113	1,545	55	1,694	17	1,134
2007	293	1,808	124	1,609	69	2,132	14	892
2008	297	1,830	124	1,649	79	2,411	14	873
2009	309	1,902	119	1,609	74	2,284	17	1,053
영 광	158	974	59	775	41	1,332	10	643
백 수	18	116	5	73	5	118	1	52
홍 농	22	137	12	152	10	340	4	222
대 마	2	12	5	70	-	-	1	71
묘 량	3	18	2	24	-	-	-	-
불 갑	6	42	2	25	-	-	-	65
군 서	15	107	9	118	2	55	1	-
군 남	4	29	4	58	3	84	-	-
염 산	9	55	6	92	3	77	-	-
법 성	67	381	14	210	10	278	-	-
낙 월	5	31	1	12	-	-	-	-

주 : 2009년기준 사업체조사자료

자료 : 기획예산실

V. 사 업 체

종사자규모별 사업체 수 및 종사자수(속)

(단위 : 개소, 명)

연도및 읍·면별	100-299명		300-499명		500-999명		1,000이상	
	사업체	종사자	사업체	종사자	사업체	종사자	사업체	종사자
2004	6	845	1	322	1	563	1	1,445
2005	5	825	1	323	1	653	1	1,448
2006	7	1,177	1	415	-	-	1	1,480
2007	6	960	1	338	-	-	1	1,455
2008	4	665	1	396	1	773	1	1,429
2009	8	1,132	1	318	1	510	1	1,382
영 광	5	745	1	318	1	510	-	-
백 수	1	112	-	-	-	-	-	-
홍 농	2	275	-	-	-	-	1	1,382
대 마	-	-	-	-	-	-	-	-
묘 량	-	-	-	-	-	-	-	-
불 갑	-	-	-	-	-	-	-	-
군 서	-	-	-	-	-	-	-	-
군 남	-	-	-	-	-	-	-	-
염 산	-	-	-	-	-	-	-	-
법 성	-	-	-	-	-	-	-	-
낙 월	-	-	-	-	-	-	-	-

주 : 2009년기준 사업체조사자료임.

자료 : 기획예산실

3. 산업별·읍·면별 사업체 수 및 종사자수

(단위 : 개소, 명)

연도및 읍·면별	합 계				농·임·어업		광 업	
	사업체	종 사 자			사업체	종사자	사업체	종사자
		계	남	여				
2004	4,074	15,631	9,213	6,418	13	204	158	421
2005	4,054	16,224	9,794	6,430	18	286	153	370
2006	4,049	15,599	9,228	6,371	19	331	153	326
2007	4,010	15,783	9,053	6,730	16	263	150	362
2008	4,011	16,731	10,011	6,720	16	244	152	425
2009	4,006	16,924	9,769	7,155	17	234	159	409
영 광	2105	8711	4650	4061	4	29	1	5
백 수	242	866	433	433	3	12	57	136
홍 농	337	2994	2335	659	1	29	-	-
대 마	56	233	151	82	2	74	-	-
묘 량	37	104	56	48	-	-	-	-
불 갑	53	150	74	76	1	11	-	-
군 서	85	479	356	123	-	-	-	-
군 남	84	294	164	130	1	37	-	-
염 산	320	827	455	372	3	26	101	268
법 성	645	2168	1025	1143	1	15	-	-
낙 월	42	98	70	28	1	1	-	-

주 : 2009년기준 사업체조사 잠정자료임.

자료 : 기획예산실

산업별·읍·면별 사업체수 및 종사자수(속)

(단위 : 개소, 명)

연도및 읍·면별	제 조 업		전기,가스 및 수도		원료재생 및 환 경 복 원		건 설 업	
	사업체	종사자	사업체	종사자	사업체	종사자	사업체	종사자
2004	286	839	11	1,511	-	-	96	790
2005	616	1,981	13	1,520	-	-	111	1,101
2006	642	2,087	12	1,547	-	-	116	859
2007	677	2,340	12	1,523	9	65	116	975
2008	763	2,445	11	1,497	9	33	125	1,872
2009	768	2,548	11	1,447	6	31	125	1,861
영 광	265	665	2	39	4	17	85	1,355
백 수	19	46	1	2	-	-	2	8
홍 농	27	186	1	1,382	-	-	19	392
대 마	6	19	-	-	-	-	2	2
묘 량	4	14	-	-	1	2	-	-
불 갑	6	14	-	-	-	-	-	-
군 서	28	176	-	-	1	12	6	26
군 남	11	27	-	-	-	-	3	10
염 산	30	61	1	2	-	-	2	2
법 성	372	1,340	1	2	-	-	6	66
낙 월	-	-	5	20	-	-	-	-

주 : 2009년기준 사업체조사자료

자료 : 기획예산실

산업별·읍·면별 사업체수 및 종사자수(속)

(단위 : 개소, 명)

연도및 읍·면별	도매 및 소매업		운 수 업		숙박 및 음식점업		통신 및 정보서비스	
	사업체	종사자	사업체	종사자	사업체	종사자	사업체	종사자
2004	1,473	3,315	259	737	721	1,597	33	231
2005	1,147	2,228	244	523	682	1,529	32	236
2006	1,124	2,134	256	568	654	1,462	31	173
2007	1,093	2,172	213	517	654	1,506	22	133
2008	976	1,985	242	636	658	1,567	21	156
2009	962	2,063	239	612	657	1,508	22	162
영 광	644	1,464	123	369	360	864	9	113
백 수	48	92	14	17	39	84	1	7
홍 농	65	103	18	29	97	204	1	8
대 마	9	14	10	24	8	17	1	3
묘 량	7	12	3	3	4	9	2	4
불 갑	11	21	3	3	13	40	1	3
군 서	14	32	7	76	4	12	1	3
군 남	17	29	10	15	10	17	1	3
염 산	58	96	16	23	55	101	2	9
법 성	78	183	34	52	60	150	2	6
낙 월	11	17	1	1	7	10	1	3

주 : 2009년기준 사업체조사 자료임.

자료 : 기획예산실

V. 사 업 체

산업별·읍·면별 사업체수 및 종사자수(속)

(단위 : 개소, 명)

연도및 읍·면별	금융 및 보험업		부동산 및 임대업		과 학 및 기술서비스		사업서비스업		공공행정,국방 및 사회보장 행정	
	사업체	종사자	사업체	종사자	사업체	종사자	사업체	종사자	사업체	종사자
2004	54	622	34	75	-	-	49	1,008	49	939
2005	57	638	35	105	-	-	52	1,045	49	1,068
2006	58	591	34	101	-	-	54	897	49	1,049
2007	62	590	35	111	49	592	29	129	46	1,071
2008	59	628	33	89	51	373	28	208	46	1,028
2009	59	612	33	95	46	187	25	158	47	988
영 광	34	416	29	69	30	93	20	40	13	691
백 수	3	35	-	-	4	4	-	-	4	34
홍 농	7	29	2	24	6	78	4	116	4	40
대 마	1	10	-	-	-	-	-	-	3	20
묘 량	1	5	-	-	-	-	-	-	2	15
불 갑	1	7	-	-	-	-	-	-	2	20
군 서	1	8	-	-	1	6	-	-	2	50
군 남	2	28	-	-	-	-	-	-	3	20
염 산	2	22	-	-	2	2	-	-	5	37
법 성	7	52	2	2	3	4	1	2	5	43
낙 월	-	-	-	-	-	-	-	-	4	18

주 : 2009년기준 사업체조사 자료

자료 : 기획예산실

산업별·읍·면별 사업체수 및 종사자수(속)

(단위 : 개소, 명)

연도및 읍·면별	교육서비스업		보건, 사회 복지사업		오 락, 문 화 및 운동관련 서비스업		기타 공공, 수리 및 개 인 서 비 스 업	
	사업체	종사자	사업체	종사자	사업체	종사자	사업체	종사자
2004	151	1,370	95	945	92	172	500	855
2005	153	1,354	106	1,119	91	183	495	938
2006	157	1,390	112	1,031	80	151	498	902
2007	172	1,378	106	1,159	65	125	484	772
2008	159	1,243	124	1,267	63	163	475	872
2009	158	1,287	132	1,459	64	226	476	1,037
영 광	92	649	74	1,201	42	82	274	550
백 수	11	125	8	46	2	113	26	105
홍 농	19	131	10	60	11	17	45	166
대 마	3	33	4	10	-	-	7	7
묘 량	2	12	4	14	-	-	7	14
불 갑	2	10	2	3	-	-	11	18
군 서	3	43	3	6	-	-	14	29
군 남	4	61	4	20	-	-	18	27
염 산	7	90	7	41	2	4	27	43
법 성	12	120	13	50	5	7	43	74
낙 월	3	13	3	8	2	3	4	4

주 : 2009년기준 사업체조사 자료

자료 : 기획예산실

VI. 농림수산업

VI. 농림수산업

1. 농가 및 농가인구

(단위 : 호, 명)

연도별	농 가				농 가 인 구		
	계	전 업	1종겸업	2종겸업	계	남	여
2004	9,089	-	-	-	22,307	10,543	11,764
2005	9,354	6,701	1,327	1,326	22,765	10,858	11,907
2006	8,549	-	-	-	18,420	8,232	10,188
2007	8,072	-	-	-	17,669	8,183	9,486
2008	7,665	-	-	-	17,055	7,905	9,150
2009	7,551	-	-	-	16,559	7,717	8,842

주 : 2005년 자료는 2005농림어업총조사 잠정자료임.

자료 : 농업조사(통계청, 2009)

2. 연령별 농가인구

(단위 : 명)

연도별	합 계			15 세 미 만			15 세 이 상		
	계	남	여	계	남	여	계	남	여
2004	22,307	10,543	11,764	-	-	-	-	-	-
2005	22,765	10,858	11,907	-	-	-	-	-	-
2006	18,420	8,232	10,188	-	-	-	-	-	-
2007	17,669	8,183	9,486	-	-	-	-	-	-
2008	17,055	7,905	9,150	-	-	-	-	-	-
2009	16,559	7,717	8,842	-	-	-	-	-	-

주 : 2005년 자료는 2005농림어업총조사 잠정자료임.

자료 : 농업조사(통계청, 2009)

3. 경지면적

(단위 : ha)

연도별	합 계	논	밭	가 구 당 경 지 면 적		
				계	논	밭
2004	16,861	12,071	4,790	1.86	1.33	0.53
2005	16,801	12,046	4,755	1.80	1.29	0.51
2006	16,657	11,995	4,662	1.78	1.28	0.50
2007	16,534	12,002	4,532	2.05	1.49	0.56
2008	16,417	12,019	4,398	2.14	1.57	0.57
2009	16,552	11,971	4,581	2.19	1.59	0.61

자료 : 농업조사(통계청, 2009)

VI. 농림수산업

4. 경지규모별 농가

(단위 : 가구)

연도별	합 계	경지없는 농가수	0.1ha ¹⁾ 미만	0.1ha이상 ²⁾ 0.5ha미만	0.5ha이상 ³⁾ 1.0ha미만	1.0ha이상 1.5ha미만	1.5ha이상 2.0ha미만	2.0ha이상 3.0ha미만	3.0ha 이상
2004	9,089	-	-	-	-	-	-	-	-
2005	9,354	74	-	2,613	2,095	-	2,390	1,009	1,173
2006	8,549	-	-	-	-	-	-	-	-
2007	8,072	-	-	-	-	-	-	-	-
2008	7,665	-	-	-	-	-	-	-	-
2009	7,551	-	-	-	-	-	-	-	-

주 : 2005년 자료는 2005농림어업총조사 잠정자료임. 3) 2005년 자료에 1), 2)이 포함된 합계임.
 자료 : 농업조사(통계청, 2009)

5. 농업진흥지역 지정

(단위 : ha)

연도및 읍·면별	합 계	농업진흥구역	농업보호구역
2004	13,251.7	10,366.4	2,885.3
2005	16,625	12,321	4,304
2006	16,625	12,321	4,304
2007	14,000	10,892	3,108
2008	13,363.0	11,005.7	2,357.3
2009	13,297.8	10,962.	2,335.8
영광	1,321.5	1,051.4	270.1
백수	2,854.4	2,693.7	160.7
홍농	882.5	792.4	90.1
대마	1,162.7	944.3	218.4
묘량	928.2	675.6	252.6
불갑	786.4	535.5	250.9
군서	932.3	725.0	207.3
군남	1,382.8	1,216.4	166.4
염산	2,133.6	1,595.2	538.4
법성	901.7	720.8	180.9
낙월	11.9	11.9	-

자료 : 친환경농정과

6. 한국농촌공사

(단위 : ha, 명, 천원)

연도별	수혜면적	수혜자수	예산액
2004	5,080.8	5,762	28,202,132
2005	6,201	9,325	25,380,000
2006	6,196	7,285	18,531,530
2007	6,408	10,628	19,092,000
2008	6,406	5,664	18,643,365
2009	6,406	5,664	25,649,629

자료 : 전라남도 농업정책과

7. 식량작물 생산량(정곡)

(단위 : ha, M/T)

연도별	합 계		미 곡		맥 류	
	면적	생산량	면적	생산량	면적	생산량
2004	15,929.9	79,005.4	11,413	56,323	3,434	11,798
2005	15,363	71,818	11,341	55,632	2,839	7,653
2006	15,280.7	70,831.8	11,473	55,952	2,847	7,673
2007	15,153.7	69,274.8	11,276.0	52,286.0	2,962.0	10,515.6
2008	14,994.8	70,406.0	11,223.0	55,690.0	3,121.0	9,524.0
2009	14,948.5	70,354.0	11,083.0	55,268.0	3,211.0	9,731.0

자료 : 친환경농정과

식량작물 생산량(정곡)(속)

(단위 : ha, M/T)

연도별	잡 곡		두 류		서 류	
	면적	생산량	면적	생산량	면적	생산량
2004	153.9	250.4	608.4	1,003	320.6	9,631
2005	166	333	678	996	339	7,204
2006	113.6	149.8	538.6	852	308.5	6,205
2007	128.1	194.6	514.6	835.2	273.0	5,443.4
2008	123.6	171.0	308.2	580.0	219.0	4,441.0
2009	125.5	170.0	302.0	573.0	227.0	4,612.0

자료 : 친환경농정과

VI. 농림수산업

7-1. 미 곡

(단위 : ha, M/T)

연도별	합 계		논 벼			밭 벼		
	면 적	생 산 량	면 적	생 산 량		면 적	생 산 량	
				kg/10a			kg/10a	
2004	11,413	56,323	11,413	56,323	493	-	-	-
2005	11,350	58,997	11,341	55,632	491	9	3,365	382
2006	11,473	55,952	11,237	55,398	493	236	554	235
2007	11,276	52,286	11,069	51,825	468	207	461	223
2008	11,223	55,690	11,062	55,285	500	161	405	252
2009	11,083	55,268	11,025	55,125	500	58	143	248

자료 : 친환경농정파

7-2. 맥 류

(단위 : ha, M/T)

연도별	합 계		겉 보 리			쌀 보 리		
	면 적	생 산 량	면 적	생 산 량		면 적	생 산 량	
				kg/10a			kg/10a	
2004	3,434	11,798	190	686	361	2,990	10,315	345
2005	2,839	7,653	27	61	287	2,682	7,322	351
2006	2,846.6	7,673.2	27	61	226	2,682	7,322	273
2007	2,962	10,515.6	50	151	301	2,677	9,610	359
2008	3,121	9,524	38	105	277	3,018	9,205	305
2009	3,211	9,731	52	159	295	2,892	8,421	291

자료 : 친환경농정파

맥 류(속)

(단위 : ha, M/T)

연도별	밀			호 밀			맥 주 보 리		
	면 적	생 산 량		면 적	생 산 량		면 적	생 산 량	
		kg/10a			kg/10a			kg/10a	
2004	2,990	10,315	345	-	-	-	248	778	314
2005	-	-	-	-	-	-	130	270	326
2006	7.6	21.2	280	-	-	-	130	269	207
2007	18	57.6	320	-	-	-	217	697	321
2008	21	69	330	-	-	-	44	145	329
2009	214	968	452				53	183	345

자료 : 친환경농정파

7-3. 잡 곡

(단위 : ha, M/T)

연도별	합 계		조			수 수		
	면 적	생 산 량	면 적	생 산 량		면 적	생 산 량	
				kg/10a			kg/10a	
2004	153.9	250.4	56.7	73.3	129	8.1	10.4	129
2005	166	333	61	138	289	10	13	130
2006	113.6	150.2	53.5	65.8	123	8.3	10.3	124
2007	128.1	194.6	66	83.2	126	3	3.8	126
2008	123.6	171	63.7	74	116	2.1	3	116
2009	120.5	170	59	71	121	3.5	4	119

자료 : 친환경농정과

잡 곡(속)

(단위 : ha, M/T)

연도별	옥 수 수			메 밀			기 타		
	면 적	생 산 량		면 적	생 산 량		면 적	생 산 량	
		kg/10a			kg/10a			kg/10a	
2004	44.1	125.5	285	45	41.2	92	-	-	-
2005	48	138	289	47	44	94	-	-	-
2006	15.7	40.6	259	33.1	30.1	91	3	3.4	114
2007	26	68.6	264	33.1	39	93	-	-	-
2008	20.4	57	277	37.4	37	100	-	-	-
2009	21	57	272	37	38	105	-	-	-

자료 : 친환경농정과

7-4. 두 류

(단위 : ha, M/T)

연도별	합 계		콩			팥			녹 두			기 타		
	면적	생산량	면적	생 산 량		면적	생 산 량		면적	생 산 량		면적	생 산 량	
				kg/10a			kg/10a			kg/10a			kg/10a	
2004	608.4	1,003	535	920	172	36.1	41.4	115	11.4	12.4	109	25.9	29.2	112
2005	678.4	995.9	605	913	151	35	40.6	116	13	14.4	110	25.4	27.9	110
2006	538.6	851.9	465	771.9	166	38.7	41.8	108	12	12.6	105	22.9	25.6	112
2007	514.6	835.2	457	772.3	169	29	31.9	110	11.4	12.2	107	17.2	18.8	109
2008	308.2	580	254	500	197	44	67	153	6.1	8	126	4.1	5	121
2009	302	573	254	502	198	42	64	154	6	7	127			

자료 : 친환경농정과

VI. 농림수산업

7-5. 서류

(단위 : ha, M/T)

연도별	합 계			고 구 마				
	면 적	생 산 량		면 적	생 산 량			
		생 서	정 곡		생 서	정 곡	kg/10a	
						생 서	정 곡	
2004	320.6	7,760	1,871	134	2,193	901	2,174	673
2005	339	7,204	2,266	244	5,590	1,863	2,291	710
2006	308.5	6,205	1,702	141	3,165	943	2,245	669
2007	273	5,443.4	1,484.9	126	2,787.1	827.8	2,212	657
2008	219	4,441	1,144	53	923	274	1,741	517
2009	227	4,612	1,192	62	1,129	335	1,822	541

자료 : 친환경농정과

서류(속)

(단위 : ha, M/T)

연도별	감 자				
	면 적	생 산 량			면 적
		생 서	정 곡	kg/10a	
		생 서	정 곡	생 서	정 곡
2004	186.6	4,847	970	2,598	520
2005	95	1,614	403	1,699	424
2006	167.5	3,040	759	1,815	453
2007	147	2,656.3	657.1	1,807	447
2008	166	3,518	870	2,110	522
2009	165	3,483	857	2,111	523

자료 : 친환경농정과

8. 채소류 생산량

(단위 : ha, M/T)

연도별	과 채 류		수 박			참 외		
	면 적	생 산 량	면 적	생 산 량		면 적	생 산 량	
				kg/10a	kg/10a		면 적	생 산 량
		kg/10a	kg/10a	면 적	생 산 량	면 적	생 산 량	
2004	123.2	5,990.6	92.8	4,147.4	2,483	2.2	55.7	2,533
2005	106	3,714	66	1,647	2,500	12	234	1,900
2006	138	3,819	93.7	1,545	1,648	10.3	215	2,082
2007	106.6	4,375	67.7	2,172	3,208	2.0	31	2,040
2008	122	4,006	85	2,000	2,364	2.0	36	2,000
2009	129.1	5,714.0	88.0	2,259.0	2,567.0	1.8	35.1	1,950.0

자료 : 친환경농정과

채소류 생산량(속)

(단위 : ha, M/T)

연도별	과 채 류											
	딸 기			오 이			호 박			토 마 토		
	면적	생 산 량		면적	생 산 량		면적	생 산 량		면적	생 산 량	
		kg/10a			kg/10a			kg/10a			kg/10a	
2004	9	294.6	3,274	2.8	340.5	12,163	2.8	78	2,786	13.6	1,074.4	7,900
2005	10	314	3,270	3	378	12,200	1	39	2,800	14	1,102	7,930
2006	9.2	288	3,130	2.8	230	8,214	0.5	3	600	21.5	1,538	7,153
2007	13.0	406	3,124	1.8	169	9,428	2.5	72	2,900	19.6	1,525	7,783
2008	13.0	221	1,649	3	230	8,214	1	13	2,670	19	1,506	7,843
2009	8.0	221	2,940.0	-	-	-	1.0	58.0	8,550.0	15.3	1,031.0	6,739.0

자료 : 친환경농정과

채소류 생산량(속)

(단위 : ha, M/T)

연도별	엽 채 류													
			배 추			시 금 치		상 추			양 배 추			
	면적	생 산 량	면적	생 산 량		면적	생 산 량		면적	생 산 량		면적	생 산 량	
				kg/10a			kg/10a			kg/10a			kg/10a	
2004	25.2	1,695.5	21	1,456.9	6,938	-	-	-	2.2	108	4,911	2	130.6	6,530
2005	262.2	19,419.8	259	19,241	7,429	-	-	-	1.2	48	4,000	2	130.8	6,540
2006	20.4	1,337.4	19.1	1,328.8	6,994	-	-	-	1.3	8.6	661	-	-	-
2007	207.8	14,140.5	203.4	13,886	6,824	-	-	-	1.9	91.5	4,821	2.5	163	6,350
2008	171.1	12,325.3	171.0	12,322	7,206	-	-	-	0.1	3.3	3,256	-	-	-
2009	202.0	14,400.0	180.0	13,679.0	7,599.0	-	-	-	1.0	46.0	3,800.0	-	-	-

자료 : 친환경농정과

채소류 생산량(속)

(단위 : ha, M/T)

연도별	근 채 류								
			무			당 근			
	면 적	생 산 량	면 적	생 산 량		면 적	생 산 량		
				kg/10a			kg/10a		
2004	273.2	13,647.3	270.2	13,548.3	4,981	3	99	3,300	
2005	174	9,369	172	9,310	5,413	2	59	3,300	
2006	11.1	487.9	9.4	440.4	4,948	1.7	47.5	2,794	
2007	11.4	499.3	9.9	457.4	4,941	1.5	41.9	2,796	
2008	122.7	6,339.7	121	6,280	5,190	1.7	59.7	3,510	
2009	102.0	7,380.0	102.0	7,380.0	7,207.0	-	-	-	

자료 : 친환경농정과

VI. 농림수산업

채소류 생산량(속)

(단위 : ha, M/T)

연도별	조 미 채 소		고 추			과		
	면 적	생 산 량	면 적	생 산 량		면 적	생 산 량	
					kg/10a			kg/10a
2004	1,505.7	46,118	1,194	35,820	3,000	311.7	10,298	3,400
2005	1,538.2	43,996	1,065	31,737	2,980	295	10,063	3,410
2006	1,606	33,874	1,042	5,804	5,570	380	14,737	3,878
2007	1,488.5	52,918.2	1,013.1	30,403	3,001	295	10,548	3,505
2008	1,376.2	24,299.8	846.8	2,625	309	355	12,471	3,520
2009	1,410.1	17,761.0	860.0	1,936.0	225.0	332.0	9,787.0	2,950.0

자료 : 친환경농정파

채소류 생산량(속)

(단위 : ha, M/T)

연도별	조 미 채 소								
	양 과			생 강			마 늘		
	면 적	생 산 량		면 적	생 산 량		면 적	생 산 량	
		kg/10a			kg/10a			kg/10a	
2004	89.9	1,070	1,245	0.2	2.6	1,300	89.7	1,067.4	1,190
2005	144	1,789	1,240	0.2	3	1,300	34	404	1,180
2006	144.3	12,857	8,910	1.2	18	1,500	38.5	458	1,190
2007	140.8	11,497	8,166	1.1	15.9	1,450	38.5	454.3	1,180
2008	141.1	8,798	6,236	1.5	18.8	1,251	31.8	387	1,220
2009	196.0	5,866.0	2,993.0	0.4	5.0	1,270.0	21.7	167.0	769.0

자료 : 친환경농정파

9. 특용작물 생산량

(단위 : ha, M/T)

연도별	참 개			들 개			땅 콩			유 채		
	면 적	생 산 량		면 적	생 산 량		면 적	생 산 량		면 적	생 산 량	
			kg/10a			kg/10a			kg/10a			kg/10a
2004	45.6	61	175	33.1	28	85.5	12.5	33	264	-	-	-
2005	68.7	94.6	51.2	37.4	30.9	82.8	13.5	28.6	212	25	80	320
2006	51	2.6	52	14.3	12.3	86	23.5	62	264	30.8	98.5	320
2007	131.5	91	69	35.3	30.2	85	14.8	46.9	317	13	41.4	319
2008	149.5	108	72	1.2	1	87	25	95	378	26.7	40.1	150
2009	169	122	72	4.3	3.1	75	8.4	13.6	163	10.7	25.7	240

자료 : 친환경농정파

10. 과실류 생산량

(단위 : ha, M/T)

연도별	합 계		사 과			배			복 승 아		
	면 적	생산량	면 적	생 산 량		면 적	생 산 량		면 적	생 산 량	
					kg/10a			kg/10a			kg/10a
2004	258.2	3,772.3	0.2	4.6	2,296	23.9	502.8	2,104	2.3	31.9	1,391
2005	259	3,987	-	-	-	24	457	1,915	5	84	1,867
2006	235	3,688.2	0.2	0.4	210	13.5	216.8	1,559	0.8	1,018	2,037
2007	211	2,285	0.2	0.4	210	17.4	219	1,964	0.8	1.4	170
2008	220.4	2,029.2	0.2	0.4	210	17.3	259.6	1,501	1.1	1.9	170
2009	233	2,230.4	0.2	0.4	210	17.3	315.6	1,890	1.1	1.4	170

자료 : 친환경농정파

과실류 생산량(속)

(단위 : ha, M/T)

연도별	포 도			감			기 타		
	면 적	생 산 량		면 적	생 산 량		면 적	생 산 량	
			kg/10a			kg/10a			kg/10a
2004	40.5	736.6	1,819	156.8	2,038.4	1,300	34.5	458	1,328
2005	40	706	1,813	157	2,596	1,398	33	144	1,765
2006	20.13	297.3	1,246	135.6	1,575.4	1,386	64.77	580.3	-
2007	23	357	1,306	64	1,128	1,277	105.6	579.2	359
2008	16.8	218	1,300	78	956	1,226	107	593.3	554
2009	16.8	236	1,402	78	1,144	1,466	119.6	633	528

자료 : 친환경농정파

VI. 농림수산업

11. 공공비축 미곡 매입실적

(단위 : 포대/40kg)

연도및 읍·면별	실 적	등 급 별					종 류 별		
		특 등	1 등	2 등	3 등	잡정등외	일반매입	종자	기타 (회수)
2004	12,791,840	3,818,640	8,346,360	607,880	18,960	-	12,791,840	-	-
2005	274,621	68,659	188,065	10,383	7,476	38	274,621	-	-
2006	242,864	70,618	166,558	5,688	-	-	242,864	-	-
2007	201,107	44,547	140,520	15,308	732	-	201,107	-	-
2008	188,798	89,843	95,409	3,546	-	-	188,798	-	-
2009	377,097	207,259	167,440	2,163	235		377,097	-	-
영 광	40,169	17,732	21,556	726	155	-	-	-	-
백 수	64,919	40,800	23,844	275	-	-	-	-	-
홍 농	28,118	17,373	10,723	22	-	-	-	-	-
대 마	27,825	15,230	12,291	304	-	-	-	-	-
묘 량	25,528	15,681	9,659	108	80-	-	-	-	-
불 갑	16,963	7,143	9,726	94	-	-	-	-	-
군 서	30,064	16,379	13,450	235	-	-	-	-	-
군 남	52,194	29,192	23,002	-	-	-	-	-	-
염 산	64,256	34,954	29,205	97	-	-	-	-	-
법 성	26,737	12,665	13,806	266	-	-	-	-	-
낙 월	324	110	178	36	-	-	-	-	-

주 : ' 03 ~ ' 04년은 조곡기준임. 단위: kg

자료 : 친환경농정과

12. 보리 매입실적

(단위 : 포대/40kg)

연도및 읍·면·별	합 계				결 보 리			
	계	1 등	2 등	등 외	계	1 등	2 등	등 외
2004	11,380,800	10,136,840	1,071,640	172,320	630,960	596,760	34,200	-
2005	197,201	178,179	16,652	2,370	9,597	9,101	496	-
2006	212,849	153,860	56,390	2,599	12,756	9,319	3,378	59
2007	249,463	232,140	15,632	1,691	14,244	13,970	274	-
2008	216,380	198,248	17,736	396	6,690	6,571	119	-
2009	144,495	139,588	4,907	109	3,533	3,080	453	0-
영 광	15,140	14,614	526	-	1,674	1,554	120-	-
백 수	36,911	35,535	1,376	109	408	75	333	-
홍 농	11,508	10,749	759	-	0	-	-	-
대 마	2,793	2,764	29	-	0	-	-	-
묘 량	1,816	1,746	70	-	0	-	-	-
불 갑	250	250	-	-	0	-	-	-
군 서	8,061	7,785	276	-	0	-	-	-
군 남	26,876	26,701	175	-	1,451	1,451	-	-
염 산	31,527	30,252	1,275	-	0	-	-	-
법 성	9,613	9,192	421	-	0	-	-	-
낙 월	-	-	-	-	0-	-	-	-

주 : ' 03 ~ ' 04년은 조곡기준임. 단위: kg

자료 : 친환경농정파

VI. 농림수산업

보리 매입실적(속)

(단위 : 포대/40kg)

연도및 읍·면별	쌀 보 리				맥 주 보 리			
	계	1 등	2 등	등 외	계	1 등	2 등	등 외
2004	9,930,720	9,440,480	490,240	-	819,120	99,600	547,200	172,320
2005	175,780	167,559	8,221	-	11,824	1,519	7,935	2,370
2006	183,670	140,308	42,433	929	16,423	4,233	10,579	1,611
2007	218,796	213,937	4,779	80	16,423	4,233	10,579	1,611
2008	193,769	188,511	5,258	-	15,921	3,166	12,359	396
2009	140,962	136,508	4,451	-	0	0	0	0
영 광	13,466	13,060	406	-				
백 수	36,503	35,460	1,043	-				
홍 농	11,508	10,749	759	-				
대 마	2,793	2,764	29	-				
묘 량	1,816	1,746	70	-				
불 갑	250	250		-				
군 서	8,061	7,785	276	-				
군 남	25,425	25,250	172	-				
염 산	31,527	30,252	1,275	-				
법 성	9,613	9,192	421	-				
낙 월	-	-	-	-	-	-	-	-

주 : '03 ~ '04년은 조곡기준임. 단위: kg
 자료 : 친환경농정과

13. 정부관리양곡 보관창고

(단위 : 개소, m², M/T)

연도및 읍·면·별	합 계			정 부 창 고			통 운 창 고		
	동 수	면 적	보관능력	동 수	면 적	보관능력	동 수	면 적	보관능력
2004	88	31,391	58,431	48	16,310	29,851	40	15,081	28,580
2005	89	31,720	58,484	48	16,314	29,754	41	15,406	28,730
2006	89	31,720	58,484	48	16,314	29,754	41	15,406	28,730
2007	89	31,720	58,484	48	16,314	29,754	41	15,406	28,730
2008	86	30,563	57,704	47	15,910	29,754	39	14,653	27,950
2009	88	31,221	58,950	0	0	0	0	0	0
영 광	9	3,636	6,863						
백 수	19	6,161	11,625						
홍 농	5	1,982	3,784						
대 마	5	1,650	3,115						
묘 량	3	992	1,869						
불 갑	4	1,321	2,422						
군 서	10	3,901	7,439						
군 남	12	4,019	8,113						
염 산	14	5,252	9,498						
법 성	7	2,310	4,222						
낙 월	-	-	-	-	-	-	-	-	-

자료 : 친환경농정과

14. 정부관리양곡 가공공장

(단위 : 개)

연도별	공장수	원동기(HP)		생 산 능 력 (t/일)			
		전동기	발동기	정 미	정 맥	압 맥	제 분
2006	3	600	80	50	25	-	-
2007	3	1,580	-	70	25	-	-
2008	3	1,900	-	70	43	-	-
2009	2	14,450	-	70	43	-	-
영 광					13		
백 수	-						
홍 농	-						
대 마	-						
묘 량	-						
불 갑	-						
군 서	2			70	30		
군 남	-						
염 산	-						
법 성	-						
낙 월	-						

자료 : 친환경농정과

VI. 농림수산업

15. 농업협동조합

(단위 : 개, 명, 백만원)

연도및 조합별	조합수	조합원수	직 원 수			주 요 경 제 사 업 실 적							
			계	남	여	판 매	구 매	생활 물자	가공	창고	운송	공제	이용 기타
2004	6	13,553	214	146	68	67,482	14,792	4,630	131,592	907	24	24,393	989
2005	5	13,275	209	150	59	51,515	14,759	3,685	27,937	1,034	22	28,117	590
2006	5	12,341	204	138	66	64,958	15,722	4,546	23,391	799	32	616	582
2007	5	12,049	205	130	75	60,391	22,209	4,732	29,762	1,223	18	34,082	1,309
2008	5	12,300	210	136	74	60,974	27,153	5,494	35,272	1,292	4	32,246	633
2009	5	12,345	209	137	72	77,337	31,418	5,322	34,383	1,038	-	34,999	979
영 광	1	4,559	95	62	33	19,248	13,862	1,325	16,669	360	-	21,097	367
백 수	1	1,793	33	23	10	7,866	5,869	664	16,415	167	-	3,238	191
홍 농	-	-	-	-	-	-	-	-	-	-	-	-	-
대 마	-	-	-	-	-	-	-	-	-	-	-	-	-
묘 량	-	-	-	-	-	-	-	-	-	-	-	-	-
불 갑	-	-	-	-	-	-	-	-	-	-	-	-	-
군 서	-	-	-	-	-	-	-	-	-	-	-	-	-
군 남	1	1,161	17	12	5	19,106	3,380	496	724	60	-	2,370	219
염 산	1	1,727	20	14	6	11,926	4,257	1,097	-	205	-	3,090	80
법 성	1	3,105	44	26	18	19,191	4,050	1,740	575	246	-	5,204	122
낙 월	-	-	-	-	-	-	-	-	-	-	-	-	-

주 : 2005. 12. 12 법성·홍농 합병(굴비골농업협동조합)

자료 : 농협중앙회 영광군지부

농업협동조합(속)

(단위 : 개, 명, 백만원)

연도및 조합별	연 중 여 신 실 적			연 말 현 재 수 신 잔 고		
	계	금융자금	정책자금	계	저축성예금	요구불예금
2004	249,125	186,455	62,670	311,471	289,336	22,135
2005	290,372	210,572	79,800	335,471	310,424	25,047
2006	237,290	180,937	56,353	345,617	318,779	26,838
2007	223,817	167,160	56,657	331,874	308,206	23,668
2008	209,676	159,586	50,090	349,201	321,487	27,714
2009	215,275	172,480	42,795	395,169	364,352	30,817
영 광	100,969	87,917	13,052	178,666	168,467	10,199
백 수	31,327	23,146	8,181	48,459	44,625	3,834
홍 농	-	-	-	-	-	-
대 마	-	-	-	-	-	-
묘 량	-	-	-	-	-	-
불 갑	-	-	-	-	-	-
군 서	-	-	-	-	-	-
군 남	12,853	9,288	3,565	27,409	24,546	2,863
염 산	24,134	16,460	7,674	43,144	39,977	3,167
법 성	45,992	35,669	10,323	97,491	86,737	10,754
낙 월	-	-	-	-	-	-

자료 : 농협중앙회 영광군지부

16. 농업용 기계보유

(단위 : 대)

연도및 읍·면별	총 계	동 력 경운기	농용 트랙터				스피드 스프레이어 (SS기)	수 도 일반용 방제기
			계	소 형	중 형	대 형		
2004	11,795	5,753	1,442	239	719	464	-	-
2005	16,563	6,009	1,575	257	841	477	89	1,397
2006	17,142	5,848	1,599	225	809	565	119	2,243
2007	16,329	5,767	1,647	230	804	613	119	1,798
2008	18,,371	5,501	1,728	251	850	627	183	2,517
2009	14,283	5,327	1,746	236	818	692	71	4
영 광	1,397	505	224	33	118	73	25	4
백 수	2,798	1,084	387	39	141	207	0	-
홍 농	1,157	421	104	12	55	37	0	-
대 마	694	274	103	23	53	27	10	-
묘 량	884	398	119	15	55	49	3	-
불 갑	509	220	78	23	36	19	0	-
군 서	1,054	455	132	20	70	42	6	-
군 남	2,026	595	185	15	101	69	3	-
염 산	2,258	840	195	20	89	86	13	-
법 성	1,476	515	218	36	99	83	11	-
낙 월	30	20	1	0	1	0	-	-

자료 : 친환경농정파

농업용 기계보유(속)

(단위: 대)

연도및 읍·면별	동력이앙기			관리기	바인더	콤 바 인				곡 물 건조기	농산물 건조기	농업용 난방기
	계	보행형	승용형			계	3조 이하	4조	5조 이상			
2004	2,199	1,586	613	1,449	14	603	85	518	-	-	-	-
2005	2,234	1,586	648	1,703	44	649	43	523	83	1,167	769	927
2006	2,054	1,380	674	1,661	76	641	24	490	127	1,192	839	870
2007	2,259	1,492	767	1,842	65	675	36	471	168	1,250	907	-
2008	2,290	1,504	786	1,921	59	719	28	493	198	1,303	926	1,224
2009	2,294	1,329	965	1,634	0	703	28	461	214	1,336	911	257
영 광	174	95	79	185	-	95	8	72	15	112	53	20
백 수	374	184	190	216	-	185	14	61	110	370	122	60
홍 농	167	56	111	185	-	52	0	47	5	59	158	11
대 마	93	34	59	85	-	29	0	25	4	52	39	9
묘 량	82	46	36	73	-	38	0	28	10	61	95	15
불 갑	84	23	61	33	-	18	0	17	1	38	28	10
군 서	127	47	80	110	-	41	1	27	13	73	76	34
군 남	635	583	52	172	-	97	3	81	13	202	103	34
염 산	384	190	194	304	-	85	0	54	31	288	107	42
법 성	166	71	95	271	-	62	1	49	12	81	130	22
낙 월	8	0	8	0	-	1	1	0	0	0	0	-

자료 : 친환경농정파

VI. 농림수산업

17. 비료공급

(단위 : M/T)

연도및 읍·면·별	성 분 별				
	계	질 소 질	인 산 질	가 리 질	기 타
2004	8,875	5,242	1,665	1,968	-
2005	6,874	3,574	1,460	1,840	-
2006	20,566	2,593	819	1,089	16,065
2007	23,886	4,785	1,342	1,835	15,924
2008	5,274	3,119	891	1,264	-
2009	5,842	3,466	976	1,400	-
영 광	2,059	1,182	361	516	-
백 수	1,316	821	204	291	-
홍 농	-	-	-	-	-
대 마	-	-	-	-	-
묘 량	-	-	-	-	-
불 감	-	-	-	-	-
군 서	-	-	-	-	-
군 남	605	366	89	150	-
염 산	1,043	633	177	233	-
법 성	819	464	145	210	-
낙 월	-	-	-	-	-

자료 : 농협중앙회 영광군지부

비료공급(속)

(단위 : M/T)

연도및 읍·면·별	종 류 별								
	계	유 안	요 소	과 석	중과석	용성인비	염화加里 ¹⁾	복합비료	용과린
2004	20,856	69	5,891	-	-	619	55	11,810	38
2005	27,287	69	2,800	-	-	296	37	24,020	65
2006	20,566	57	2,477	-	-	160	39	17,808	25
2007	14,777	81	5,046	-	-	158	39	9,415	38
2008	12,040	60	2,850	-	-	107	28	8,977	18
2009	12,890	68	3,159	-	-	87	49	9,481	46
영 광	4,531	17	970	-	-	62	23	3,453	6
백 수	2,905	15	907	-	-	4	5	1,955	19
홍 농	-	-	-	-	-	-	-	-	-
대 마	-	-	-	-	-	-	-	-	-
묘 량	-	-	-	-	-	-	-	-	-
불 감	-	-	-	-	-	-	-	-	-
군 서	-	-	-	-	-	-	-	-	-
군 남	1,372	9	307	-	-	6	12	1,038	-
염 산	2,278	15	666	-	-	12	2	1,580	3
법 성	1,804	12	309	-	-	3	7	1,455	18
낙 월	-	-	-	-	-	-	-	-	-

주 : 1) 황산加里 포함.

자료 : 농협중앙회 영광군지부

18. 가축사육

(단위 : 마리)

연도및 읍면별	한 육 우 ¹⁾		젖 소 ¹⁾		돼 지 ¹⁾		닭 ¹⁾		마 필	
	사 가	육 구 마리수	사 가	육 구 마리수	사 가	육 구 마리수	사 가	육 구 마리수	사 가	육 구 마리수
2004	1,323	10,012	23	1,398	66	68,922	168	1,837,669	-	-
2005	1,368	11,429	27	1,521	67	82,887	171	1,801,730	-	-
2006	1,366	13,096	24	1,446	56	77,496	86	2,043,600	-	-
2007	1,349	15,373	23	1,593	57	106,353	187	2,322,033	-	-
2008	1,289	17,203	19	1,417	52	85,343	267	2,413,925	1	4
2009	1,313	20,260	22	1,681	46	93,722	182	2,536,257	4	15
영 광	190	3,809	9	725	2	3,740	12	619,000	-	-
백 수	202	2,909	-	-	4	1,171	6	151,600	1	1
홍 농	95	996	1	135	3	18,520	14	61,260	-	-
대 마	64	980	2	146	7	32,738	49	65,504	1	5
묘 량	122	1,856	1	60	7	13,137	3	310,000	-	-
불 갑	124	1,940	1	120	3	5,218	9	154	2	9
군 서	91	1,232	5	294	7	3,695	34	812,281	-	-
군 남	106	1,034	-	-	2	21	10	30,098	-	-
염 산	173	2,399	-	-	4	4,200	13	355,027	-	-
법 성	128	2,806	3	201	6	11,281	3	131,000	-	-
낙 월	18	299	-	-	1	11	29	333	-	-

주 : 1) 12월 1일 기준이며 나머지 가축은 6월말조사 기준임.

2) 2006년부터 3천수이상 사육농가대상 전수조사 자료임.

자료 : 친환경농정과

가축사육(속)

(단위 : 마리)

연도및 읍면별	산 양		면 양		사 슴		토 끼		개	
	사 가	육 구 마리수	사 가	육 구 마리수	사 가	육 구 마리수	사 가	육 구 마리수	사 가	육 구 마리수
2004	88	2,028	-	-	124	1,017	52	417	1,408	5,910
2005	53	1,614	-	-	98	915	38	423	539	4,155
2006	34	1,274	1	30	79	841	13	238	257	2,551
2007	41	1,560	-	-	66	845	22	156	419	2,475
2008	35	1,670	-	-	57	593	36	443	704	4,710
2009	28	966	-	-	45	544	23	343	502	3,965
영 광	-	-	-	-	8	39	4	30	11	1,791
백 수	-	-	-	-	3	37	1	10	9	187
홍 농	3	267	-	-	1	16	3	25	6	87
대 마	5	25	-	-	4	105	13	158	85	341
묘 량	1	30	-	-	3	18	0	0	206	414
불 갑	-	-	-	-	1	8	0	0	12	278
군 서	1	100	-	-	9	179	0	0	125	249
군 남	4	20	-	-	7	20	2	120	41	106
염 산	-	-	-	-	6	47	0	0	6	12
법 성	1	140	-	-	1	30	0	0	1	500
낙 월	13	384	-	-	2	45	-	-	-	-

자료 : 친환경농정과

VI. 농림수산업

가축사육(속)

(단위 : 마리)

연도및 읍·면·별	오 리		칠 면 조		거 위		꿀 별	
	사육가구	마리수	사육가구	마리수	사육가구	마리수	사육가구	군 수
2004	27	23,258	-	-	13	1,068	130	4,259
2005	42	31,574	3	11	13	2,082	131	4,776
2006	18	44,215	1	16	1	4	96	4,290
2007	25	73,753	1	2	4	9	115	4,733
2008	46	62,187	5	13	10	29	132	7,181
2009	18	69,162	1	2	5	19	135	7,253
영 광	-	-	-	-	1	10	13	1,096
백 수	1	6,000	0	0	0	0	6	245
홍 농	5	8,440	0	0	0	0	11	1,229
대 마	7	25,057	1	2	4	9	33	1,135
묘 량	1	15,600	0	0	0	0	16	660
불 갑	0	0	0	0	0	0	26	1,341
군 서	0	0	0	0	0	0	4	128
군 남	2	50	0	0	0	0	12	805
염 산	0	0	0	0	0	0	11	294
법 성	1	14,000	0	0	0	0	3	320
낙 월	1	15	0	0	0	0	0	0

자료 : 친환경농정과

19. 가축전염병 발생

(단위 : 마리)

연도별	기종저	돼 지 콜레라	돼 지 오제스키병	돼 지 단 독	광견병	뉴캐슬병	추백리	기 타
2004	0	0	0	0	0	0	15,000	0
2005	0	0	0	0	0	0	0	0
2006	0	0	0	0	0	100,000	0	0
2007	0	0	0	0	0	0	0	0
2008	0	0	0	0	0	0	0	0
2009	0	0	0	0	0	0	0	0

자료 : 친환경농정과

20. 가축전염병 예방주사 실적

(단위 : 마리)

연도별	탄저·기종저	소진염성 비기관염	돼지일본뇌염	돼지전염성 위장병	돼지 오제스키병
2004	2,500	-	-	-	-
2005	2,500	1,800	10,000	10,000	-
2006	1,932	1,439	15,435	-	-
2007	1,980	1,440	15,410	-	-
2008	534	1,480	14,850	-	-
2009	730	2,450	15,780	-	-

자료: 친환경농정과

가축전염병 예방주사 실적(속)

(단위 : 마리)

연도별	뉴캐슬병	광견병	소유행열	소아까바네병	돼지콜레라	기타
2004	6,250,000	1,600	3,600	6,250,000	-	28,800
2005	6,400,000	1,600	3,700	2,100	-	-
2006	8,675,000	1,601	2,846	1,475	-	-
2007	8,229,000	1,600	2,920	1,540	-	-
2008	5,925,000	1,920	3,010	2,040	241,940	-
2009	6,900,000	1,570	4,290	3,040	292,900	-

주 : 2008년부터 돼지콜레라 수록

자료: 친환경농정과

21. 수의사 현황

(단위 : 명)

연도별	성별			직업별								
	계	남	여	계	행정	연구	공수의	개업수의	학교	단체	기타	
2004	9	-	-	9	-	-	8	1	-	-	-	
2005	10	10	-	10	1	-	-	9	-	-	-	
2006	10	10	-	10	1	-	-	9	-	-	-	
2007	10	10	-	10	1	-	-	9	-	-	-	
2008	10	10	-	10	1	-	-	9	-	-	-	
2009	9	9	-	9	1	-	-	8	-	-	-	

자료 : 친환경농정과

VI. 농림수산업

22. 도축검사

(단위 : 마리, 톤)

연도및 읍·면별	소			돼 지			닭			기 타		
	두수	생체량	지육량	두수	생체량	지육량	두수	생체량	지육량	두수	생체량	지육량
2006	-	-	-	-	-	-	-	-	-	-	-	-
2007	-	-	-	-	-	-	-	-	-	-	-	-
2008	-	-	-	-	-	-	-	-	-	-	-	-
2009	-	-	-	-	-	-	-	-	-	-	-	-

자료 : 친환경농정과

23. 배합사료 생산

(단위 : M/T)

연도및 읍·면별	합 계	양계용	양돈용	낙농용	비육용	기 타
2006	-	-	-	-	-	-
2007	-	-	-	-	-	-
2008	-	-	-	-	-	-
2009	-	-	-	-	-	-

자료 : 친환경농정과

24. 축산물 위생관계업소

(단위 : 개소)

연도및 읍·면별	합 계	도축업	집유업	축 산 물 가 공 업				
				소 계	식 육 가공업	식육포장 처리업	유가공업	알가공업
2004	114	-	-	2	2	-	-	-
2005	96	-	-	2	-	2	-	-
2006	105	-	-	1	-	1	-	-
2007	99	-	-	2	-	2	-	-
2008	113	-	-	2	-	2	-	-
2009	119	-	-	4	-	2	2	-
영 광	64	-	-	2	-	1	1	-
백 수	7	-	-	0	-	-	-	-
홍 농	18	-	-	1	-	1	-	-
대 마	4	-	-	0	-	-	-	-
묘 량	0	-	-	0	-	-	-	-
불 갑	0	-	-	0	-	-	-	-
군 서	3	-	-	0	-	-	-	-
군 남	3	-	-	0	-	-	-	-
염 산	7	-	-	0	-	-	-	-
법 성	13	-	-	1	-	-	1	-
낙 월	0	-	-	0	-	-	-	-

자료 : 친환경농정과

축산물 위생관계업소(속)

(단위 : 개소)

연도및 읍·면·별	축산물 보관업	축산물 운반업	축산물 판매업				
			소 계	식육판매업	식육부산물 전문판매업	우유류 판매업	축산물수입 판매업
2004	-	6	106	96	-	10	-
2005	-	4	90	81	-	9	-
2006	-	11	93	84	-	9	-
2007	-	11	86	77	-	9	-
2008	-	14	95	86	-	9	-
2009	-	14	101	91	-	10	-
영 광	-	10	52	43	-	9	-
백 수	-	-	7	7	-	-	-
홍 농	-	1	16	16	-	-	-
대 마	-	-	4	4	-	-	-
묘 량	-	-	-	-	-	-	-
불 갑	-	-	-	-	-	-	-
군 서	-	1	2	2	-	-	-
군 남	-	-	3	3	-	-	-
염 산	-	-	7	7	-	-	-
법 성	-	2	10	9	-	1	-
낙 월	-	-	-	-	-	-	-

자료 : 친환경농정과

25. 소유별 임야면적

(단위 : ha)

연도및 읍·면·별	합 계	국 유 립			공 유 립			사유림
		소 계	산림청소관	타부처소관	소 계	도유림	군유림	
2004	20,762	1,006	711	295	332	1	331	19,424
2005	20,763	1,028	733	295	333	1	332	19,387
2006	20,762	1,042	747	295	333	1	332	19,387
2007	20,758	1,279	976	303	333	1	332	19,146
2008	20,765	1,323	1,018	305	334	1	333	19,108
2009	20,760	1,439	1,130	309	334	1	333	18,987
영 광	1,093	35	16	19	60	1	59	998
백 수	3,918	213	213		14	-	14	3,691
홍 농	1,569	133	129	4	26	-	26	1,410
대 마	1,643	118	112	6	53	-	53	1,472
묘 량	2,771	210	89	121	9	-	9	2,552
불 갑	2,427	220	112	108	14	-	14	2,193
군 서	617	4	2	2	6	-	6	607
군 남	2,504	262	248	14	32	-	32	2,210
염 산	2,275	97	87	10	34	-	34	2,144
법 성	1,088	48	35	13	20	-	20	1,020
낙 월	855	99	87	12	66	-	66	690

자료 : 환경녹지과

VI. 농림수산업

26. 임상별 산림면적

(단위 : ha)

연도및 읍·면·별	합 계	입 목 지					무 입 목 지				
		계	침엽수림	활엽수림	혼효림	죽림	계	미입목지	황폐지	개간지	제지
2004	20,762	20,290	15,676	867	3,741	6	472	264	-	-	208
2005	20,763	20,361	15,725	889	3,741	6	402	183	-	-	219
2006	20,762	20,356	15,722	887	3,741	6	406	186	-	-	220
2007	20,758	20,405	15,725	920	3,754	6	353	137	-	-	216
2008	20,765	20,440	15,730	937	3,767	6	325	108	-	-	217
2009	20,760	20,488	15,743	952	3,787	6	272	105	-	-	167
영광	1,178	1,148	892	48	208	-	30	3	-	-	27
백수	3,908	3,879	3,018	169	692	-	29	12	-	-	17
홍농	1,583	1,551	1,242	58	251	-	32	16	-	-	16
대마	1,616	1,593	1,102	99	392	-	23	5	-	-	18
묘량	2,750	2,712	2,113	94	501	4	38	18	-	-	20
불갑	2,392	2,359	1,583	181	593	2	33	20	-	-	13
군서	661	654	472	35	147	-	7	-	-	-	7
군남	2,407	2,383	1,852	122	409	-	24	5	-	-	19
염산	2,334	2,313	1,834	78	401	-	21	3	-	-	18
법성	1,103	1,088	893	54	141	-	15	6	-	-	9
낙월	828	808	742	14	52	-	20	17	-	-	3

자료 : 환경녹지과

27. 임상별 임목축적

(단위 : m³)

연도및 읍·면·별	합 계	침엽수	활엽수	혼효림	죽림(속)
2004	1,468,070	1,178,783	31,516	257,771	-
2005	1,532,164	1,233,112	32,850	266,202	-
2006	1,601,614	1,297,581	24,832	279,201	-
2007	1,989,420	1,610,095	44,477	334,848	-
2008	2,151,326	1,744,967	48,069	358,290	-
2009	2,336,030	1,899,245	52,174	384,611	-
영광	122,827	100,340	3,257	19,230	-
백수	389,091	312,330	8,921	67,840	-
홍농	181,257	148,203	3,314	29,740	-
대마	160,863	124,301	4,452	32,110	-
묘량	279,908	224,613	5,375	49,920	-
불갑	344,285	273,120	9,925	61,240	-
군서	71,825	52,120	1,925	17,780	-
군남	329,602	272,457	7,325	49,820	-
염산	261,935	221,031	4,124	36,780	-
법성	110,968	92,613	2,874	15,481	-
낙월	83,469	78,117	682	4,670	-

자료 : 환경녹지과

28. 임산물 생산량

연도및 읍·면별	용재 (㎡)	죽재 (속)	연료 (M/T)	농 자 재 (t)	용 재 (t)	중실 (kg)	버섯 (kg)	섬유 원료 (kg)	수지 (kg)	탄닌 원료 (kg)	약용 (kg)	죽순 (kg)	산나물 (kg)
2004	-	-	-	-	-	10,000	12,712	-	-	-	-	750	10,600
2005	4,823	-	-	-	-	48,000	142,065	-	-	-	-	900	9,700
2006	4,028	-	-	-	-	-	71,841	-	-	-	-	1,200	9,970
2007	2,698	-	-	-	-	-	3,600	-	-	-	-	1,100	9,950
2008	1,937	-	-	-	-	-	4,100	-	-	-	-	900	10,380
2009	2,235	-	-	-	-	-	6,100	-	-	-	-	1,000	10,790
영광	376	-	-	-	-	-	-	-	-	-	-	-	-
백수	-	-	-	-	-	-	-	-	-	-	-	-	470
홍농	-	-	-	-	-	-	-	-	-	-	-	-	3,370
대마	-	-	-	-	-	-	-	-	-	-	-	-	1,920
묘량	532	-	-	-	-	-	-	-	-	-	-	200	1,020
불갑	626	-	-	-	-	-	2,300	-	-	-	-	300	970
군서	-	-	-	-	-	-	1,300	-	-	-	-	-	-
군남	701	-	-	-	-	-	1,600	-	-	-	-	500	1,320
염산	-	-	-	-	-	-	-	-	-	-	-	-	1,720
법성	-	-	-	-	-	-	900	-	-	-	-	-	-
낙월	-	-	-	-	-	-	-	-	-	-	-	-	-

자료 : 환경녹지과

29. 사방사업

(단위 : ha, 천본, 천원, m)

연도별	산지 및 해안사방			야계사방		사방댐	
	면적	식재본수	공사비	공사비	연장	개소	공사비
2004	-	-	-	172,700	1,000	1	226,090
2005	-	-	-	165,220	260	1	216,200
2006	-	-	-	-	-	1	215,700
2007	-	-	-	-	-	1	251,400
2008	-	-	-	-	-	2	398,000
2009	-	-	-	-	-	2	509,916

자료 : 환경녹지과

VI. 농림수산업

30. 조 림

(단위 : ha, 천본)

연도및 읍·면별	합 계		장 기 수		유 실 수		속 성 수		대 묘 수		조 경 수		기 타	
	면적	본수	면적	본수	면적	본수	면적	본수	면적	본수	면적	본수	면적	본수
2004	122	283.5	83	249	-	-	-	-	39	34.5	-	-	-	-
2005	85	195.85	58	162.60	-	-	-	-	10	15.00	17	18.25	-	-
2006	46.0	96.50	27.0	74.70	-	-	-	-	19.0	21.80	-	-	-	-
2007	59.0	138.0	37.0	111.0	-	-	-	-	16.0	24.0	6.0	3.0	-	-
2008	46.0	101.0	31.0	83.0	-	-	-	-	9.0	14.0	6.0	4.0	-	-
2009	82.0	90.0	45.0	60.0	-	-	5	8	32.0	22.0	-	-	-	-
영 광	-	-	-	-	-	-	-	-	-	-	-	-	-	-
백 수	10	21	5	16	-	-	-	-	5	5	-	-	-	-
홍 농	-	-	-	-	-	-	-	-	-	-	-	-	-	-
대 마	20	10	20	10	-	-	-	-	-	-	-	-	-	-
묘 량	20	21	10	5	-	-	3	5	7	11	-	-	-	-
불 갑	20	6	-	-	-	-	-	-	20	6	-	-	-	-
군 서	2	3	-	-	-	-	2	3	-	-	-	-	-	-
군 남	10	29	10	29	-	-	-	-	-	-	-	-	-	-
염 산	-	-	-	-	-	-	-	-	-	-	-	-	-	-
법 성	-	-	-	-	-	-	-	-	-	-	-	-	-	-
낙 월	-	-	-	-	-	-	-	-	-	-	-	-	-	-

자료: 환경녹지과

31. 산림피해

(단위 : ha, 천원)

연도및 읍·면별	합 계			도 별			무 허 가 별 채		
	건 수	면 적	피 해 액	건 수	면 적	피 해 액	건 수	면 적	피 해 액
2004	12	5.09	32,933	-	-	-	3	1.04	3,309
2005	19	8.7	45,207	-	-	-	1	0.1	480
2006	17	10.48	58,384	-	-	-	-	-	-
2007	15	15.9	128,137	-	-	-	1	0.8	9,928
2008	15	7.5	135,300	1	-	472	1	1	92,417
2009	12	1.8	31,134	-	-	-	-	-	-
영 광	-	-	-	-	-	-	-	-	-
백 수	2	0.3	4,794	-	-	-	-	-	-
홍 농	2	0.3	7,230	-	-	-	-	-	-
대 마	1	0.1	1,500	-	-	-	-	-	-
묘 량	2	0.4	9,833	-	-	-	-	-	-
불 갑	-	-	-	-	-	-	-	-	-
군 서	-	-	-	-	-	-	-	-	-
군 남	4	0.6	7,301	-	-	-	-	-	-
염 산	-	-	-	-	-	-	-	-	-
법 성	1	0.1	476	-	-	-	-	-	-
낙 월	-	-	-	-	-	-	-	-	-

자료 : 환경녹지과

산림피해(속)

(단위 : ha, 천원)

연도및 읍·면·별	불법 산림형질 변경			산 불			기 타		
	건 수	면 적	피 해 액	건 수	면 적	피 해 액	건 수	면 적	피 해 액
2004	6	0.35	8,066	3	3.7	21,558	-	-	-
2005	-	1.4	29,038	3	5.1	11,261	6	2.1	4,428
2006	9	1.08	39,584	8	9.4	18,800	-	-	-
2007	6	1.7	100,837	5	13	14,820	3	0.4	2,552
2008	1	2	21,108	10	2.5	5,000	3	3	16,003
2009	5	1	16,103	1	0.2	3,199	6	1	11,832
영 광	-	-	-	-	-	-	-	-	-
백 수	1	0.2	3,794	-	-	-	1	0.1	1,000
홍 농	-	-	-	-	-	-	2	0.3	7,230
대 마	-	-	-	-	-	-	1	0.1	1,500
묘 량	2	0.4	9,833	-	-	-	-	-	-
불 갑	-	-	-	-	-	-	-	-	-
군 서	-	-	-	-	-	-	-	-	-
군 남	1	0.2	2,000	1	0.2	3,199	2	0.2	2,102
염 산	-	-	-	-	-	-	-	-	-
법 성	1	0.1	476	-	-	-	-	-	-
낙 월	-	-	-	-	-	-	-	-	-

자료: 환경녹지과

32. 어가 및 어가인구

가. 해수면 어업

(단위 : 가구, 명)

연도및 읍·면·별	어 가				
	합 계	전 업	겸 업		
			소 계	제1종	제2종
2004	1,391	590	801	243	558
2005	1,070	265	805	243	562
2006	1,069	280	789	237	552
2007	1,031	270	761	231	530
2008	1,802	469	1,333	399	934
2009	1,710	460	1,205	380	820

자료 : 해양수산과

해수면 어업(속)

(단위 : 가구, 명)

연도및 읍·면·별	어 가 인 구				어 업 종 사 자			
	계	호 당 인 구	남	여	계	호 당 종 사 자	남	여
2005	2,975	2.8	1,562	1,413	1,603	1.5	853	750
2006	2,975	2.8	1,561	1,414	1,603	1.5	853	750
2007	2,890	2.8	1,505	1,385	1,566	1.5	835	731
2008	4,651	3	2,558	2,093	2,466	1	1,331	1,135
2009	4,200	3	2,014	2,186	2,249	1	1,200	1,049

주 : 2005년 자료는 2005 농림어업총조사 결과임.

자료 : 해양수산과

VI. 농림수산업

나. 내수면 어업

(단위 : 가구, 명)

연도및 읍·면별	어 가				
	합 계	전 업	검 업		
			소 계	제1종	제2종
2008	65	30	35	24	11
2009	75	35	40	29	11

자료 : 해양수산과

내수면 어업(속)

(단위 : 가구, 명)

연도및 읍·면별	어 가 인 구				어 업 종 사 자			
	계	호 인 당 구	남	여	계	호 당 종사자	남	여
2009	229	3	190	39	140	2	120	20

자료 : 해양수산과

33. 어선보유

(단위 : 척, 톤)

연도별	총 계				1톤 미만
	동 력		무 동 력		
	척 수	톤 수	척 수	톤 수	
2004	883	2,798.25	69	23.28	335
2005	773	2,794.11	39	14.62	293
2006	827	2,914.6	37	14.45	287
2007	830	2,982.8	37	14.45	281
2008	834	2,913	30	10	312
2009	863	3,093	35	15	504
영 광	-	-	-	-	-
백 수	61	82	10	4	59
홍 농	264	657	11	4	177
대 마	-	-	-	-	-
묘 량	-	-	-	-	-
불 갑	-	-	-	-	-
군 서	-	-	-	-	-
군 남	-	-	-	-	-
염 산	180	359	4	3	113
법 성	246	1,157	10	4	125
낙 월	112	838	-	-	30

자료 : 해양수산과

어선보유(속)

(단위 : 척, 톤)

연도별	1~5톤 미 만	5~10톤 미 만	10~20톤 미 만	20~30톤 미 만	30~50톤 미 만	50~100톤 미 만	100톤 이 상
2004	345	161	12	9	1	-	-
2005	329	168	10	10	-	2	-
2006	378	175	12	12	-	-	-
2007	378	182	12	12	2	-	-
2008	375	145	20	9	-	3	-
2009	194	174	18	5	2	1	-
영 광	-	-	-	-	-	-	-
백 수	12	-	-	-	-	-	-
홍 농	62	35	1	-	-	-	-
대 마	-	-	-	-	-	-	-
묘 량	-	-	-	-	-	-	-
불 갑	-	-	-	-	-	-	-
군 서	-	-	-	-	-	-	-
군 남	-	-	-	-	-	-	-
염 산	38	33	-	-	-	-	-
법 성	59	60	12	-	-	-	-
낙 월	23	46	5	5	2	1	-

자료 : 해양수산과

34. 수산물 어획고

(단위 : M/T, 천원)

연도별	합 계		어 류		갑 각 류	
	수 량	금 액	수 량	금 액	수 량	금 액
2004	10,327	27,712,117	2,978	18,061,570	243	119,799
2005	8,428	27,967,168	2,216	9,524,692	1,969	11,735,889
2006	12,291	66,515,508	6,311	44,568,842	2,949	16,686,205
2007	11,212	70,883,464	5,380	37,994,037	3,467	19,617,183
2008	12,426	52,204,063	4,743	20,998,150	6,890	27,626,169
2009	10,922	45,315,100	4,800	21,048,000	5,450	21,040,000

자료 : 해양수산과

수산물 어획고(속)

(단위 : M/T, 천원)

연도별	연 체 동 물		패 류		해 조 류		기 타 수 산 물	
	수 량	금 액	수 량	금 액	수 량	금 액	수 량	금 액
2004	1,255	5,066,435	-	-	5,851	4,464,313	-	-
2005	1,411	3,988,519	-	-	2,832	2,718,068	-	-
2006	68	893,448	-	-	1,565	1,121,180	1,398	3,245,833
2007	1,737	12,822,340	-	-	628	449,904	-	-
2008	527	3,130,545	120	433,295	146	15,904	-	-
2009	502	3,005,000	50	210,000	120	12,100	-	-

주 : 2008년부터 패류 항목 수록

자료 : 해양수산과

VI. 농림수산업

35. 수산물가공품 생산고

(단위 : M/T, 천원)

연도별	총 수		염 건 품		염 신 품		냉 동 품	
	수 량	금 액	수 량	금 액	수 량	금 액	수 량	금 액
2004	12,988	131,124,117	119	1,382,000	260	780,000	12,609	128,962,117
2005	11,593	116,704,510	270	3,135,510	300	800,000	11,023	112,769,000
2006	12,172	122,539,730	283	3,292,280	315	840,000	11,574	118,407,450
2007	13,703	248,627,200	350	3,742,450	390	920,000	12,963	243,964,750
2008	17,127	310,783,900	437	4,678,000	487	1,150,000	16,203	304,955,900
2009	17,980	340,560,500	450	4,700,000	510	1,400,000	17,020	134,460,500

자료 : 해양수산과

36. 수산물 계통판매고

(단위 : kg, 천원)

연도및 월 별	합 계		어 류		갑 각 류	
	수 량	금 액	수 량	금 액	수 량	금 액
2004	2,230,225	11,730,931	1,424,795	9,119,446	1,508	31,534
2005	1,115,586	6,861,163	1,002,997	5,534,595	53,707	704,170
2006	2,028.4	9,044,389	1,824	7,103,154	101	1,003,327
2007	3,013,455	13,955,051	2,912,094	12,898,063	95,347	1,047,327
2008	3,254,455	12,201,905	3,000,054	10,570,514	250,977	1,624,158
2009	4,382,279	20,146,476	4,065,840	17,758,570	307,732	2,375,085
1월	134,069	720	133,817	720	-	-
2월	349,064	1,738	347,945	1,736	-	-
3월	182,729	965,360	180,921	962,980	42	642
4월	55,958	246,586	55,335	235,751	563	10,217
5월	60,926	412,033	46,002	184,448	13,694	222,151
6월	53,204	634,729	34,886	424,824	17,463	206,638
7월	34,602	487,430	33,467	480,542	1,135	6,888
8월	148,054	826,493	11,072	143,491	136,982	683,003
9월	188,044	1,401,785	185,020	1,401,420	-	-
10월	828,606	3,963,963	728,868	3,166,255	99,688	797,624
11월	1,704,632	8,075,361	1,666,614	7,632,596	37,762	441,571
12월	642,391	3,130,278	641,893	3,123,807	403	6,351

자료 : 수산경제연구원

수산물 계통판매고(속)

(단위 : kg, 천원)

연도및 월 별	연 체 동 물		해 조 류		패 류		기 타 수 산 물	
	수 량	금 액	수 량	금 액	수 량	금 액	수 량	금 액
2004	-	-	800,000	2,448,000	-	-	3,922	131,951
2005	10,968	28,488	47,914	593,910	-	-	-	-
2006	9.7	27,292	85	877,456	-	-	8.7	33,160
2007	6,002	9,628	-	-	12	33	-	-
2008	3,0888	6,998	-	-	106	236	-	-
2009	6,643	10,096	1,407,215	1,120,261	316	1,058	-	-
1월	262	-	-	-	-	-	-	-
2월	1,119	1	-	-	-	-	-	-
3월	8	70	996,240	804,859	-	-	-	-
4월	60	618	-	-	-	-	-	-
5월	991	4,615	410,975	315,402	239	819	-	-
6월	793	3,060	-	-	62	208	-	-
7월	-	-	-	-	-	-	-	-
8월	-	-	-	-	-	-	-	-
9월	3,009	334	-	-	15	31	-	-
10월	50	83	-	-	-	-	-	-
11월	256	1,194	-	-	-	-	-	-
12월	95	121	-	-	-	-	-	-

자료 : 수산경제연구원

37. 수산업협동조합

(단위 : 명, kg, 천원)

연도별	조합수	조합 원수	직 원 수			주 요 협 동 사 업 실 적				
			계	남	여	판 매	구 매	가 공	공 제	기 타
2006	1	1,729	45	35	10	11,762,241	5,128,878	3,799,292	2,094,086	64,677
2007	1	1,756	46	36	10	14,755,465	4,760,336	4,524,886	2,602,585	-
2008	1	1,801	49	-	-	12,915,000	6,498,000	3,816,000	3,272,000	-
2009	1	1,854	50	38	12	23,923,000	4,037,000	3,951,000	4,461,000	-

자료 : 수협중앙회

수산업협동조합(속)

(단위 : 명, kg, 천원)

연도별	연 중 용 자 실 적			연 말 현 재 예 금 잔 고		
	계	금융자금	재정자금	계	저축성예금	요구불예금
2006	65,233,156	48,706,430	16,526,726	71,798,549	69,727,742	2,070,807
2007	75,014,525	59,308,802	15,705,723	80,429,224	77,811,607	2,617,617
2008	69,059,000	53,674,000	15,385,000	72,347,000	64,925,000	7,422,000
2009	82,248,000	67,112,000	15,136,000	103,685,000	92,444,000	11,241,000

자료 : 수협중앙회

VI. 농림수산업

38. 친환경 농산물 인증현황

(단위 : 건, ha, 톤)

연도및 월 별	합 계				유기농산물			
	건수	농가수	면 적	인증량	건수	농가수	면적	인증량
2008	38	53	125.7	2,125.1	1	1	2.1	167.7
2009	311	4,150	3,602	22,993	5	5	34	321
영 광	31	326	252	1594	-	-	-	-
백 수	46	516	579	3,578	1	1	10	94
홍 농	21	220	203	1,312	1	1	2	18
대 마	16	178	186	1,208	-	-	-	-
묘 량	15	444	380	2,410	1	1	1	9
불 갑	9	129	54	334	-	-	-	-
군 서	17	145	87	554	-	-	-	-
군 남	31	455	468	2,997	-	-	-	-
염 산	57	905	719	4,645	1	1	10	94
법 성	68	832	674	4,361	1	1	11	106
낙 월	-	-	-	-	-	-	-	-

자료 : 국립농산물품질관리원 전남지원 영광출장소.

친환경 농산물 인증현황(속)

(단위 : 건, ha, 톤)

연도및 월 별	무농약 농산물				저농약 농산물			
	건 수	농가수	면 적	인증량	건 수	농가수	면 적	인증량
2008	11	12	15	326.0	26	40	108.6	1,631.4
2009	96	705	727	4,098	210	3,440	2,841	18,574
영 광	12	64	58	326	19	262	194	1,268
백 수	16	135	261	1,471	29	380	308	2,013
홍 농	5	17	22	124	15	202	179	1,170
대 마	2	9	9	51	14	169	177	1,157
묘 량	5	64	85	479	9	379	294	1,922
불 갑	4	77	21	118	5	52	33	216
군 서	6	17	17	96	11	128	70	458
군 남	10	83	70	395	21	372	398	2,602
염 산	16	110	94	530	40	794	615	4,021
법 성	20	129	90	508	47	702	573	3,747
낙 월	-	-	-	-	-	-	-	-

자료 : 국립농산물품질관리원 전남지원 영광출장소

Ⅶ. 광업 · 제조업 및 에너지

Ⅶ. 광업 · 제조업 및 에너지

1. 광업 및 제조업

(단위 : 개, 명, 백만원)

연도및 읍·면별	합 계 (광업 + 제조업)									
	사 업 체 수	월 평 균 종사자수	연간급여액 (퇴직금제외)	생산액	출하액	완제품, 반제품, 재공품, 재고액		주 요 생산비	부 가 가 치	유형자산 연말잔액 (건설중인 자산제외)
						연 초	연 말			
2004	72	628	8,724	177,410	169,384	24,139	32,165	131,684	45,726	44,987
2005	86	663	8,741	151,808	153,796	32,788	30,800	110,593	41,215	44,081
2006	88	695	9,450	163,962	163,281	27,785	28,466	119,972	43,990	38,013
2007	95	741	9,772	176,793	180,430	28,300	24,663	128,001	48,792	39,481
2008	25	437	7,287	114,446	114,564	17,941	17,823	83,989	30,457	33,603
2009	25	486	9,807	155,547	160,994	15,382	9,935	134,556	20,991	82,199
영 광	4	45	1,349	24,888	25,597	615	397	20,887	4,492	7,679
백 수	-	-	-	-	-	-	-	-	-	-
홍 농	1	×	×	×	×	×	×	×	×	×
대 마	-	-	-	-	-	-	-	-	-	-
묘 량	-	-	-	-	-	-	-	-	-	-
불 갑	-	-	-	-	-	-	-	-	-	-
군 서	6	72	1,207	18,666	21,628	769	60	12,348	9,619	5,513
군 남	-	-	-	-	-	-	-	-	-	-
염 산	1	×	×	×	×	×	×	×	×	×
법 성	13	229	3,280	93,328	58,900	15,228	9,697	40,281	12,958	18,412
낙 월	-	-	-	-	-	-	-	-	-	-

주 : 사업체가 1개인 경우 비밀보호를 위해 “×” 로 표시하였음. 2009년부터 종사자수 10인 이상 조사 자료임
자료 : 기획예산실

Ⅶ. 광업·제조업 및 에너지

광업 및 제조업(속)

(단위 : 개, 명, 백만원)

연도및 업·면별	광업									
	사 업 체 수	월 평 균 중사자수	연간급여액 (퇴직금제외)	생산액	출하액	완제품, 반제품, 재공품, 재고액		주 요 생산비	부 가 가 치	유형자산 연말잔액 (건설중인 자산제외)
						연 초	연 말			
2004	1	×	×	×	×	-	×	×	×	×
2005	1	×	×	×	×	-	-	×	×	×
2006	1	×	×	×	×	×	×	×	×	×
2007	1	×	×	×	×	×	×	×	×	×
2008	1	×	×	×	×	×	×	×	×	×
2009	1	×	×	×	×	×	×	×	×	×
영 광	-	-	-	-	-	-	-	-	-	-
백 수	-	-	-	-	-	-	-	-	-	-
홍 농	-	-	-	-	-	-	-	-	-	-
대 마	-	-	-	-	-	-	-	-	-	-
묘 량	-	-	-	-	-	-	-	-	-	-
불 갑	-	-	-	-	-	-	-	-	-	-
군 서	-	-	-	-	-	-	-	-	-	-
군 남	-	-	-	-	-	-	-	-	-	-
염 산	1	×	×	×	×	×	×	×	×	×
법 성	-	-	-	-	-	-	-	-	-	-
낙 월	-	-	-	-	-	-	-	-	-	-

주 : 사업체가 1개인 경우 비밀보호를 위해 “×” 로 표시하였음. 2009년 기준 광업·제조업조사 자료
 자료 : 기획예산실

광업 및 제조업(속)

(단위 : 개, 명, 백만원)

연도및 읍·면별	제 조 업									
	사 업 체 수	월 평 균 종사자수	연간급여액 (퇴직금제외)	생산액	출하액	완제품, 반제품, 재공품 재고액		주 요 생산비	부 가 가 치	유형고정 자 산 연말잔액
						연초	연말			
2004	71	614	8,510	175,447	167,371	24,139	32,165	130,695	44,702	44,848
2005	85	652	8,616	150,297	152,285	32,788	30,800	109,731	40,566	43,933
2006	87	685	9,335	161,855	161,174	27,785	28,466	118,494	43,361	37,926
2007	94	733	9,651	174,756	178,393	28,300	24,663	126,855	47,901	39,398
2008	24	409	6,887	114,013	114,486	21,424	26,197	83,964	30,049	32,231
2009	24	472	9,529	155,547	160,675	15,382	9,935	134,399	20,736	80,146
영 광	4	45	1,349	24,888	25,597	615	397	20,887	4,492	7,679
백 수	-	-	-	-	-	-	-	-	-	-
홍 농	1	×	×	×	×	×	×	×	×	×
대 마	-	-	-	-	-	-	-	-	-	-
묘 량	-	-	-	-	-	-	-	-	-	-
불 갑	-	-	-	-	-	-	-	-	-	-
군 서	6	72	1,207	18,666	21,628	769	60	12,348	9,619	5,513
군 남	-	-	-	-	-	-	-	-	-	-
염 산	-	-	-	-	-	-	-	-	-	-
법 성	13	229	3,280	93,328	58,900	15,228	9,697	40,281	12,958	18,412
낙 월	-	-	-	-	-	-	-	-	-	-

주 : 사업체가 1개인 경우 비밀보호를 위해 “×” 로 표시하였음. 2009년 기준 광업·제조업조사 자료.
자료 : 기획예산실

Ⅶ. 광업·제조업 및 에너지

2. 사업체규모별(중분류별) 광업 및 제조업

(단위 : 개, 명, 백만원)

규모별(중분류별)	사업 체수	월 평균 종사자수	연 간 급여액 (퇴직금 제 외)	생산액	출하액	완제품, 반제품, 재공품, 재고액		주 요 생산비	부 가 가 치	유형자산 연말잔액 (건설중인 자산제외)
						연 초	연 말			
2009	50	486	9,807	155,547	160,994	15,382	9,935	134,556	20,991	82,199
B (광업)	1	×	×	×	×	×	×	×	×	×
B07 (비금속광물 광업)	1	×	×	×	×	×	×	×	×	×
C (제조업)	24	472	9,529	155,135	160,675	15,027	9,487	134,399	20,736	80,146
C10 (식료품)	15	251	4,104	71,306	77,183	14,369	8,492	56,179	15,127	24,766
C13 (섬유제품)	×	×	×	×	×	×	×	×	×	×
C22 (고무및플라스틱제품)	2	×	×	×	×	×	×	×	×	×
C23 (비금속광물제품)	5	58	1,251	23,592	23,238	401	755	13,570	10,022	5,895
C29 (기타기계및장비)	1	×	×	×	×	×	×	×	×	×
C31 (기타 운송장비)	1	×	×	×	×	×	×	×	×	×

주 : 사업체가 1개인 경우 비밀보호를 위해 “×” 로 표시하였음. 2009년 기준 광업·제조업조사 자료
 자료 : 기획예산실

3. 제조업 중분류별 사업체수 및 종사자수

(단위 : 개소, 명)

연도및 읍·면별	합 계		식 료 품		음 료 품		섬유제품		목 재 및 나무제품	
	사 업 체 수	종 사 자 수	사 업 체 수	종 사 자 수	사 업 체 수	종 사 자 수	사 업 체 수	종 사 자 수	사 업 체 수	종 사 자 수
2004	71	640	49	436	-	-	1	×	1	×
2005	85	652	62	460	-	-	1	×	1	×
2006	87	652	64	497	-	-	1	×	1	×
2007	94	733	73	574	1	×	1	×	1	×
2008	24	409	15	242	-	-	1	×	-	-
2009	24	472	15	251	-	-	-	-	-	-
영 광	4	45	2	22	-	-	-	-	-	-
백 수	-	-	-	-	-	-	-	-	-	-
홍 농	1	×	-	-	-	-	-	-	-	-
대 마	-	-	-	-	-	-	-	-	-	-
묘 량	-	-	-	-	-	-	-	-	-	-
불 갑	-	-	-	-	-	-	-	-	-	-
군 서	6	72	-	-	-	-	-	-	-	-
군 남	-	-	-	-	-	-	-	-	-	-
염 산	-	-	-	-	-	-	-	-	-	-
법 성	13	229	13	229	-	-	-	-	-	-
낙 월	-	-	-	-	-	-	-	-	-	-

주 : 사업체가 1개인 경우 비밀보호를 위해 “×” 로 표시하였음. 2009년 기준 광업·제조업조사 자료
 자료 : 기획예산실

Ⅶ. 광업·제조업 및 에너지

제조업 중분류별 사업체수 및 종사자수(속)

(단위 : 개소, 명)

연도및 읍·면별	출판, 인쇄 및 기록매체		화합물 및 화학제품		고 무 및 플라스틱제품		비금속광물 제품		제 1 차 금속산업	
	사 업 체 수	종 사 자 수	사 업 체 수	종 사 자 수	사 업 체 수	종 사 자 수	사 업 체 수	종 사 자 수	사 업 체 수	종 사 자 수
2004	2	11	2	14	4	50	7	66	-	-
2005	2	10	1	×	4	40	8	66	-	-
2006	2	12	2	15	3	22	8	76	-	-
2007	-	-	1	×	4	28	9	76	-	-
2008	-	-	-	-	1	×	5	67	-	-
2009	-	-	-	-	2	×	5	58	-	-
영 광	-	-	-	-	1	×	1	×	-	-
백 수	-	-	-	-	-	-	-	-	-	-
홍 농	-	-	-	-	-	-	-	-	-	-
대 마	-	-	-	-	-	-	-	-	-	-
묘 량	-	-	-	-	-	-	-	-	-	-
불 갑	-	-	-	-	-	-	-	-	-	-
군 서	-	-	-	-	1	×	4	51	-	-
군 남	-	-	-	-	-	-	-	-	-	-
염 산	-	-	-	-	-	-	-	-	-	-
법 성	-	-	-	-	-	-	-	-	-	-
낙 월	-	-	-	-	-	-	-	-	-	-

주 : 사업체가 1개인 경우 비밀보호를 위해 “×” 로 표시하였음. 2009년 기준 광업·제조업조사 자료
 자료 : 기획예산실

제조업 중분류별 사업체수 및 종사자수(속)

(단위 : 개소, 명)

연도및 읍·면별	금속가공 제 품		전기기계 및 전기변환장치		기타기계 및 장 비		기 운 송 장 비		가 구 및 기타제품	
	사 업 체 수	종 사 자 수	사 업 체 수	종 사 자 수	사 업 체 수	종 사 자 수	사 업 체 수	종 사 자 수	사 업 체 수	종 사 자 수
2004	1	×	1	×	2	30	-	-	1	×
2005	1	×	1	×	2	30	-	-	1	×
2006	1	×	1	×	2	29	-	-	1	×
2007	1	×	-	-	2	21	-	-	1	×
2008	-	-	-	-	1	×	1	×	-	-
2009	-	-	-	-	1	×	1	×	-	-
영 광	-	-	-	-	-	-	-	-	-	-
백 수	-	-	-	-	-	-	-	-	-	-
홍 농	-	-	-	-	-	-	1	×	-	-
대 마	-	-	-	-	-	-	-	-	-	-
묘 량	-	-	-	-	-	-	-	-	-	-
불 갑	-	-	-	-	-	-	-	-	-	-
군 서	-	-	-	-	1	×	-	-	-	-
군 남	-	-	-	-	-	-	-	-	-	-
염 산	-	-	-	-	-	-	-	-	-	-
법 성	-	-	-	-	-	-	-	-	-	-
낙 월	-	-	-	-	-	-	-	-	-	-

주 : 사업체가 1개인 경우 비밀보호를 위해 “×” 로 표시하였음. 2009년 기준 광업·제조업조사 자료
 자료 : 기획예산실

Ⅶ. 광업·제조업 및 에너지

4. 광종별 광구수

(단위 : 개소)

연도및 읍·면별	합 계			금 속 광			비 금 속 광			석 탄 광			기 타 광		
	계	가행	미가행	계	가행	미가행	계	가행	미가행	계	가행	미가행	계	가행	미가행
2004	26	1	25	7	-	7	19	1	18	-	-	-	-	-	-
2005	27	1	26	7	-	7	20	1	19	-	-	-	-	-	-
2006	27	1	26	7	-	7	20	1	19	-	-	-	-	-	-
2007	25	4	21	4	-	4	21	4	17	-	-	-	-	-	-
2008	26	5	21	2	-	2	24	5	19	-	-	-	-	-	-
2009	24	5	19	1	-	1	23	5	18	-	-	-	-	-	-
영 광	4	-	4	-	-	-	4	-	4	-	-	-	-	-	-
백 수	5	1	4	-	-	-	5	1	4	-	-	-	-	-	-
홍 농	2	-	2	-	-	-	2	-	2	-	-	-	-	-	-
대 마	-	-	-	-	-	-	-	-	-	-	-	-	-	-	-
묘 량	3	-	3	-	-	-	3	-	3	-	-	-	-	-	-
불 갑	-	-	-	-	-	-	-	-	-	-	-	-	-	-	-
군 서	3	2	1	-	-	-	3	2	1	-	-	-	-	-	-
군 남	-	-	-	-	-	-	-	-	-	-	-	-	-	-	-
염 산	5	-	5	1	-	1	4	-	4	-	-	-	-	-	-
법 성	-	-	-	-	-	-	-	-	-	-	-	-	-	-	-
낙 월	2	2	-	-	-	-	2	2	-	-	-	-	-	-	-

주 : 가행 - 광산에 작업을 진행함(↔ 미가행)

자료 : 지역경제과

5. 광산물 생산

(단위 : M/T)

연도별	금	은	납 석	규 석	고령토	석회석	석 탄	장 석	명반석	사 금
2004	-	-	-	-	-	-	-	-	-	-
2005	-	-	-	-	-	-	-	-	-	-
2006	-	-	-	170	10	-	-	50	-	-
2007	-	-	-	6,000	960	-	-	-	-	-
2008	-	-	-	5,000	820	-	-	-	-	-
2009	-	-	-	-	-	-	-	-	-	-

자료 : 지역경제과

6. 산업 및 농공단지

(단위 : 개)

연도및 읍·면별	단 지 수	단 지 명	총 면 적 (1000㎡)	분양대상 면적	
				분양대상 면적	분양면적
2004	1	군서농공단지	111.7	96	96
2005	1	군서농공단지	111.7	96	96
2006	1	군서농공단지	111.7	96	96
2007	1	군서농공단지	117.7	96	96
2008	1	군서농공단지	117.7	96	96
2009	2	군서농공단지 칠곡농공단지	266.70	96	96

자료 : 지역경제과

산업 및 농공단지(속)

(단위 : 개)

연도및 읍·면별	입주업체수	가동률(%)	종업원수 (명)	생 산 액 (억원)	수 출 액 (천불)
2005	16	80	119	113	200
2006	21	95	130	150	200
2007	21	90	129	244	13
2008	21	100	168	225	1,128
2009	22	100	628	6,200	853
군 서	21	100	168	225	1,128

자료 : 지역경제과

Ⅶ. 광업·제조업 및 에너지

7. 민수용탄 수급

(단위 : M/T)

연도별	전 월(년)말 저탄량			반 입 량(수송량)			
	계	국 내 탄	수 입 탄	계		도 로	
				국내탄	수입탄		
2004	-	-	-	-	-	-	-
2005	-	-	-	-	-	-	-
2006	-	-	-	-	-	-	-
2007	-	-	-	-	-	-	-
2008	-	-	-	-	-	-	-
2009	-	-	-	-	-	-	-

자료 : 지역경제과

민수용탄 수급(속)

(단위 : M/T)

연도별	소 비 량			저 탄 량		
	계	국 내 탄	수 입 탄	계	국 내 탄	수 입 탄
2004	15,300	15,300	-	-	-	-
2005	15,400	15,400	-	-	-	-
2006	14,807	14,807	-	-	-	-
2007	14,730	14,730	-	-	-	-
2008	15,500	15,500	-	-	-	-
2009	15,184	15,184	-	-	-	-
1월	2,768	2,768	-	-	-	-
2월	2,402	2,402	-	-	-	-
3월	1,386	1,386	-	-	-	-
4월	906	906	-	-	-	-
5월	977	977	-	-	-	-
6월	5	5	-	-	-	-
7월	48	48	-	-	-	-
8월	40	40	-	-	-	-
9월	466	466	-	-	-	-
10월	1,182	1,182	-	-	-	-
11월	2,535	2,535	-	-	-	-
12월	2,469	2,469	-	-	-	-

자료 : 지역경제과

8. 석유류 소비량

(단위 : kl)

연도 및 월	합 계	휘 발 유	등 유	경 유	병커C유	LPG	기 타
2004	228,540	42,962	61,729	92,320	-	31,529	-
2005	229,015	42,842	61,580	92,120	-	32,473	-
2006	36,375	6,828	9,760	14,640	-	5,147	-
2007	73,379	9,356	12,647	38,349	2,640	10,127	260
2008	72,222	9,154	12,039	38,418	2,564	9,787	260
2009	53,922	8,980	8,469	25,713	0	10,760	0
1월	4,889	696	1,315	1,630	-	1,248	-
2월	5,423	587	1,190	2,124	-	1,522	-
3월	4,469	637	726	2,122	-	984	-
4월	4,314	667	505	2,313	-	829	-
5월	4,317	790	356	2,436	-	735	-
6월	3,986	760	287	2,271	-	668	-
7월	3,301	775	202	1,708	-	616	-
8월	3,668	934	179	2,020	-	535	-
9월	3,991	895	325	2,114	-	657	-
10월	5,146	842	1,155	2,334	-	815	-
11월	4,886	705	936	2,330	-	915	-
12월	5,532	692	1,293	2,311	-	1,236	-

자료 : 지역경제과

9. 에너지 관리대상 현황

(단위 : 건, TOE/연)

연도 및 읍·면·별	관리대상	에너지 사용량 현황		
		2,000~5,000 미만	5,000~30,000 미만	30,000 이상
2004	1	-	-	1
2005	1	-	-	1
2006	1	-	-	1
2007	1	-	-	1
2008	1	-	-	1
2009	1	-	-	1
영 광	-	-	-	-
백 수	-	-	-	-
홍 농	1	-	-	1
대 마	-	-	-	-
묘 량	-	-	-	-
불 갑	-	-	-	-
군 서	-	-	-	-
군 남	-	-	-	-
염 산	-	-	-	-
법 성	-	-	-	-
낙 월	-	-	-	-

자료 : 지역경제과

VIII. 전기 · 가스 · 수도

VIII. 전기 · 가스 · 수도

1. 발전현황

연도 및 발전소별	발전설비 (MWh)	발전량(MWh)	평균전력 (kW)	최대전력(kW)
2004	5,900	43,171,811	4,982,556	6,201,090
2005	5,900	47,753,963	5,442,660	5,978,000
2006	5,900	50,048,401	5,713,592	6,212,218
2007	5,901.25	47,600,532	5,433,850	6,235,656
2008	5,903.00	49,766,490	5,665,583	6,231,622
2009	5,903.00	50,934,438	5,814,211	6,225,310
1발전소 (1·2호기)	1,900	16,353,919	1,866,900	2,001,500
2발전소 (3·4호기)	2,000	17,235,849	1,967,400	2,108,000
3발전소(5·6호기)	2,000	17,341,057	1,979,500	2,113,000
3발 솔라파크	3.00	3,613	411	2,810

자료 : 한국수력원자력(주) 영광원자력본부

2. 용도별 전력사용량

(단위 : MWh)

연도 및 월 별	합 계		가 정 용	
		점 유 율(%)		점 유 율(%)
2004	515,423	100	53,719	10.4
2005	464,345	100	55,579	11.97
2006	420,088	100	56,485	13.45
2007	464,747	100	55,579	11.96
2008	502,387	100	58,776	11.7
2009	526,389	100	60,260	11.45
1월	46,715	100	5,427	11.62
2월	50,001	100	5,471	10.94
3월	44,664	100	4,774	10.69
4월	45,768	100	5,095	11.13
5월	38,205	100	4,837	12.66
6월	40,507	100	4,815	11.89
7월	36,216	100	4,631	12.79
8월	40,957	100	5,053	12.34
9월	46,375	100	4,984	10.75
10월	40,462	100	4,825	11.92
11월	52,388	100	5,075	9.69
12월	44,131	100	5,273	11.95

자료 : 한국전력공사 영광지점

Ⅷ. 전기·가스·수도

용도별 전력사용량(속)

(단위 : MWh)

연도 및 월 별	공 공 용		서비스업	
		점 유 율(%)		점 유 율(%)
2004	10,127	2.0	387,760	75.2
2005	11,510	2.48	329,483	70.96
2006	12,517	2.98	335,851	79.95
2007	11,510	2.48	329,483	70.90
2008	14,980	3.0	338,591	67.4
2009	16,762	3.18	343,760	65.31
1월	1,713	3.67	31,609	67.66
2월	1,611	3.22	34,574	69.15
3월	1,577	3.53	30,416	68.10
4월	1,554	3.40	31,659	69.17
5월	1,209	3.16	25,039	65.54
6월	1,127	2.78	26,792	66.14
7월	1,281	3.54	22,414	61.89
8월	1,262	3.08	26,257	64.11
9월	1,291	2.78	31,573	68.08
10월	1,089	2.69	26,500	65.49
11월	1,268	2.42	28,052	53.55
12월	1,780	4.03	28,875	65.43

자료 : 한국전력공사 영광지점

용도별 전력사용량(속)

(단위 : MWh)

연도 및 월 별	산 업 용			
	소 계	점 유 율(%)	농림수산업	점 유 율(%)
2004	63,814	12.4	50,968	9.9
2005	67,773	15.00	51,020	10.99
2006	15,235	3.63	458	0.11
2007	68,175	14.16	51,020	10.97
2008	90,040	17.9	64,449	71.6
2009	105,607	20.06	72,405	13.76
1월	7,966	17.05	5,182	11.09
2월	8,345	16.69	5,717	11.43
3월	7,897	17.68	5,477	12.26
4월	7,460	16.30	4,775	10.43
5월	7,120	18.64	4,674	12.23
6월	7,773	19.19	5,091	12.57
7월	7,890	21.79	5,084	14.04
8월	8,385	20.47	5,423	13.24
9월	8,527	18.39	5,440	11.73
10월	8,048	19.89	5,091	12.58
11월	17,993	34.35	15,142	28.90
12월	8,203	18.59	5,309	12.03

자료 : 한국전력공사 영광지점

용도별 전력사용량(속)

(단위 : MWh)

연도및 월 별	산 업		용	
	광 업	점 유 율(%)	제 조 업	점 유 율(%)
2004	1,307	0.3	11,539	2.2
2005	1,956	0.42	14,797	3.19
2006	449	0.11	14,328	3.41
2007	1,956	0.42	15,199	3.27
2008	1,439	1.6	24,152	26.8
2009	1,829	0.35	31,373	5.96
1월	101	0.22	2,683	5.74
2월	107	0.21	2,521	5.04
3월	161	0.36	2,259	5.06
4월	217	0.47	2,468	5.39
5월	101	0.26	2,345	6.14
6월	205	0.51	2,477	6.11
7월	226	0.62	2,580	7.12
8월	176	0.43	2,786	6.80
9월	144	0.31	2,943	6.35
10월	144	0.36	2,813	6.95
11월	154	0.29	2,697	5.15
12월	93	0.21	2,801	6.35

자료 : 한국전력공사 영광지점

3. 제조업 중분류별 전력사용량

(단위 : MWh)

연도및 월 별	합 계	음식료품 및 담배 제조업	섬유의복 및 가 죽 산 업	나무및나무 제품제조업 가구 포함	종이및종이제 제조업 인쇄 출 판 및 제품 및업
2004	11,539	7,803	255	40	258
2005	14,797	7,829	458	102	449
2006	14,328	7,474	458	223	438
2007	15,199	8,939	531	225	309
2008	24,152	16,860	194	61	202
2009	31,373	20,533	187	95	270
1월	2,683	1,738	25	5	25
2월	2,521	1,590	24	5	22
3월	2,259	1,325	21	5	16
4월	2,468	1,514	22	11	22
5월	2,345	1,510	14	9	16
6월	2,477	1,598	13	8	17
7월	2,580	1,726	11	7	19
8월	2,786	1,897	10	8	18
9월	2,943	2,092	8	8	23
10월	2,813	2,043	11	7	34
11월	2,697	1,783	11	10	28
12월	2,801	1,717	17	12	30

자료 : 한국전력공사 영광지점

Ⅷ. 전기·가스·수도

제조업 중분류별 전력사용량(속)

(단위 : MWh)

연도 및 월 별	화학물과 석탄고무 제품	화학석유 플라스틱 제조업	비금속광물제조업 (석유석탄제품제외)	제1차금속산업	조립금속기계장비제조업	기타 제조업
2004		1,044	1,237	87	484	331
2005		2,501	2,241	308	536	373
2006		2,227	2,232	310	518	448
2007		2,007	2,078	-	536	574
2008		2,031	2,122	-	816	1,866
2009		3,716	2,540	-	523	3,509
1월		333	280	-	55	222
2월		345	259	-	50	226
3월		390	229	-	46	227
4월		402	237	-	53	207
5월		294	219	-	49	234
6월		306	202	-	35	298
7월		289	154	-	36	338
8월		249	202	-	32	370
9월		287	177	-	38	310
10월		250	146	-	34	288
11월		277	206	-	47	335
12월		294	229	-	48	454

자료 : 한국전력공사 영광지점

4. 가스공급량

(단위 : 개소)

연도 및 월 별	도 시 가 스		프 로 판		부 탄	
	판 매 소 수	판매량 (1000m ³)	판 매 소 수	판매량(t)	판 매 소 수	판매량(t)
2004	-	-	25(16)	5,010	3	2,301
2005	-	-	25(16)	5,160	3	2,316
2006	-	-	26(17)	5,087	4	2,333
2007	-	-	26(17)	5,220	4	2,414
2008	-	-	26(17)	5,179	4	2,532
2009	-	-	29(17)	5,431	4	2,653
1월	-	-	29(17)	712	4	253
2월	-	-	29(17)	581	4	206
3월	-	-	29(17)	501	4	220
4월	-	-	29(17)	411	4	210
5월	-	-	29(17)	326	4	179
6월	-	-	29(17)	299	4	191
7월	-	-	29(17)	225	4	208
8월	-	-	29(17)	271	4	224
9월	-	-	29(17)	395	4	219
10월	-	-	29(17)	442	4	198
11월	-	-	29(17)	511	4	253
12월	-	-	29(17)	757	4	292

주 : 프로판 판매소수 ()는 집단공급소 수입.

자료 : 지역경제과

5. 상수도

(단위 : 명)

연도및 읍면별	총 인 구	급수인구	보급률(%)	시설용량 (m ³ /일)	급수량 (m ³ /일)	1일1인당 급수량(l)	급수전수
2004	63,123	38,795	61.5	16,730	9,636	248	9,574
2005	61,500	38,631	62.8	16,080	9,732	252	9,843
2006	260,269	40,332	66.92	20,080	10,470	252	10,430
2007	59,179	41,421	69.99	20,080	10,556	255	11,477
2008	58,497	42,683	72.97	19,450	10,842	254	12,146
2009	57,490	45,395	79.0	18,150	11,200	239	13,152
영 광	21,094	19,154	90.8	6,300	5,696	297	4,648
백 수	5,538	4,718	85.2	2,000	800	170	1,635
홍 농	7,942	5,858	73.8	-	1,047	179	947
대 마	1,886	485	25.7	-	66	136	233
묘 량	2,010	951	47.3	4,000	148	156	449
불 갑	1,462	757	51.8	-	184	242	369
군 서	2,597	1,306	50.3	-	241	185	617
군 남	2,808	2,378	84.7	-	256	150	943
염 산	5,036	4,739	94.1	1,350	871	184	1,826
법 성	6,457	5,049	78.2	4,500	1,792	355	1,485
낙 월	439	-	-	-	-	-	-

자료 : 상하수도사업소

6. 상수도관

(단위 : m)

연도및 읍면별	합 계	도 수 관				송 수 관			
		계	강 관	주철관	기 타	계	강 관	주철관	기 타
2004	425,810	-	-	-	-	34,438	22,123	7,850	4,465
2005	433,762	-	-	-	-	34,438	21,923	7,850	4,665
2006	631,160	272	272	-	-	34,438	21,923	7,850	4,665
2007	642,205	272	272	-	-	34,438	21,923	7,850	4,665
2008	775,328	272	272	-	-	34,510	21,923	7,922	4,665
2009	829,715	272	272	-	-	34,510	21,923	7,922	4,665
영 광	202,775	272	272	-	-	19,612	14,703	2,179	2,730
백 수	102,737	-	-	-	-	442	272	170	-
홍 농	61,449	-	-	-	-	6,165	3,880	350	1,935
대 마	44,422	-	-	-	-	-	-	-	-
묘 량	65,313	-	-	-	-	72	-	72	-
불 갑	53,620	-	-	-	-	-	-	-	-
군 서	63,396	-	-	-	-	-	-	-	-
군 남	80,666	-	-	-	-	2,630	2,630	-	-
염 산	78,531	-	-	-	-	-	-	-	-
법 성	76,356	-	-	-	-	5,139	438	4,701	-
낙 월	-	-	-	-	-	-	-	-	-

자료 : 상하수도사업소

Ⅷ. 전기·가스·수도

상수도관(속)

(단위 : m)

연도및 읍면별	배 수 관				급 수 관			
	계	강 관	주철관	기 타	계	아연도강관	합성수지관	기 타
2004	212,738	20,950	48,452	143,336	178,634	16,937	150,374	11,323
2005	220,690	18,435	48,045	154,210	178,634	16,817	150,494	11,323
2006	411,563	18,435	51,262	341,866	184,887	16,817	156,747	11,323
2007	418,438	18,435	51,262	348,741	189,057	16,817	156,747	15,493
2008	542,212	18,435	51,262	472,515	198,334	16,817	170,194	11,323
2009	588,843	18,435	49,788	520,620	206,090	16,817	177,950	11,323
영 광	98,007	5,974	16,144	75,889	84,884	12,500	67,541	4,843
백 수	74,992	6,798	16,737	51,457	27,303	-	27,303	-
홍 농	37,349	1,177	2,738	33,434	17,935	130	17,805	-
대 마	43,160	-	-	43,160	1,262	-	1,262	-
묘 량	62,422	-	3,217	59,205	2,819	-	2,819	-
불 갑	50,519	-	-	50,519	3,101	-	3,101	-
군 서	59,073	-	-	59,073	4,323	-	4,323	-
군 남	57,551	2,196	-	55,355	20,485	-	20,485	-
염 산	61,618	2,290	7,812	51,516	16,913	-	10,433	6,480
법 성	44,152	-	3,140	41,012	27,065	4,187	22,878	-
낙 월	-	-	-	-	-	-	-	-

자료 : 상하수도사업소

7. 급수 사용량

(단위 : m³)

연도및 읍면별	합 계	가 정 용	영업용1종 (일반용)	영업용 2 종	육탕용1종 (대중탕용)	육탕용 2 종	전용공업용	기 타
2004	2,441,994	1,540,063	844,837	-	57,094	-	-	-
2005	2,737,464	1,634,660	990,775	-	112,029	-	-	-
2006	2,661,939	1,683,083	923,948	-	54,908	-	-	-
2007	2,740,695	1,720,284	959,704	-	60,707	-	-	-
2008	2,851,018	1,802,223	989,099	-	59,696	-	-	-
2009	2,983,968	1,869,091	1,042,443	-	59,136	-	-	13,298
영 광	1,499,278	877,407	609,046	-	12,825	-	-	-
백 수	194,857	169,991	24,866	-	-	-	-	-
홍 농	290,422	203,421	81,528	-	-	-	-	5,473
대 마	15,174	12,910	2,264	-	-	-	-	-
묘 량	38,067	31,470	6,597	-	-	-	-	-
불 갑	44,807	30,274	14,533	-	-	-	-	-
군 서	64,098	37,580	18,693	-	-	-	-	7,825
군 남	104,138	80,693	23,445	-	-	-	-	-
염 산	240,329	190,103	49,621	-	605	-	-	-
법 성	458,380	208,327	204,347	-	45,706	-	-	-
낙 월	34,418	26,915	7,503	-	-	-	-	-

자료 : 상하수도사업소

8. 급수사용료 부과

(단위 : 천원)

연도및 읍면별	합 계	가 정 용	영업용1종 (일반용)	영업용 2 종	육탕용1종 (대중탕용)	육탕용 2 종	전용공업용	기 타
2004	2,228,235	1,135,165	1,008,459	-	84,611	-	-	-
2005	2,389,354	1,160,500	1,118,343	-	110,511	-	-	-
2006	2,428,198	1,237,206	1,110,876	-	80,116	-	-	-
2007	2,515,327	1,248,108	1,177,283	-	89,936	-	-	-
2008	2,579,056	1,303,249	1,188,792	-	87,045	-	-	-
2009	2,656,354	1,295,453	1,260,148	-	91,730	-	-	9,023
영 광	1,351,416	580,646	752,321	-	18,449	-	-	-
백 수	155,068	126,562	28,506	-	-	-	-	-
홍 농	237,434	137,193	96,475	-	-	-	-	3,766
대 마	12,843	10,680	2,163	-	-	-	-	-
묘 량	31,551	24,158	7,393	-	-	-	-	-
불 갑	40,781	23,033	17,748	-	-	-	-	-
군 서	60,700	30,517	24,926	-	-	-	-	5,257
군 남	88,501	60,563	27,938	-	-	-	-	-
염 산	195,564	139,292	55,374	-	898	-	-	-
법 성	453,066	142,170	238,513	-	72,383	-	-	-
낙 월	29,430	20,639	8,791	-	-	-	-	-

자료 : 상하수도사업소

9. 하수도 인구 및 보급률

(단위: 명, km², %)

연도및 읍면별	수 계	특별대책지역	총인구(명)	총면적(km ²)
2006	연안(서해)	-	60,269	474.01
2007	연안(서해)	-	59,179	473.65
2008	연안(서해)	-	58,497	473.53
2009	연안(서해)	-	57,501	475
영 광	연안(서해)	-	21,105	46
백 수	연안(서해)	-	5,538	87
홍 농	연안(서해)	-	7,942	40
대 마	연안(서해)	-	1,886	35
묘 량	연안(서해)	-	2,010	45
불 갑	연안(서해)	-	1,462	37
군 서	연안(서해)	-	2,597	26
군 남	연안(서해)	-	2,808	49
염 산	연안(서해)	-	5,036	65
법 성	연안(서해)	-	6,457	33
낙 월	연안(서해)	-	660	12

자료 : 상하수도사업소

Ⅷ. 전기·가스·수도

하수도 인구 및 보급률(속)

(단위: 명, km², %)

연도및 읍면별	하수처리구역 내								면적(km ²)
	하수종말 처리인구(명)				폐수종말 처리인구(명)				
	계	1차	2차	3차	계	1차	2차	3차	
2006	21,342	-	-	21,342	-	-	-	-	4.94
2007	21,913	-	-	21,913	-	-	-	-	5.58
2008	23,153	-	-	23,153	172	-	-	172	5.99
2009	27,943	-	-	27,943	172	-	-	172	30.04
영 광	15,983	-	-	15,983	-	-	-	-	14.60
백 수	1,284	-	-	1,284	-	-	-	-	0.75
홍 농	3,472	-	-	3,472	-	-	-	-	7.85
대 마	318	-	-	318	-	-	-	-	0.06
묘 량	434	-	-	434	-	-	-	-	0.08
불 갑	338	-	-	338	-	-	-	-	0.39
군 서	404	-	-	404	172	-	-	172	0.56
군 남	461	-	-	461	-	-	-	-	0.29
염 산	1,398	-	-	1,398	-	-	-	-	0.90
법 성	3,632	-	-	3,632	-	-	-	-	4.44
낙 월	219	-	-	219	-	-	-	-	0.12

자료 : 상하수도사업소

하수도 인구 및 보급률(속)

(단위: 명, km², %)

연도및 읍면별	하수처리구역 외				하수도 보급률 (%)
	인 구(명)			면적(km ²)	
	계	시 가	비 시 가		
2006	38,703	2,449	36,254	468.78	35.41
2007	37,266	2,275	34,991	468.14	37.0
2008	35,172	13,898	21,274	467.66	39.6
2009	29,386	9,753	19,633	444.30	48.6
영 광	5,122	3,097	2,025	31.58	75.7
백 수	4,254	593	3,661	85.98	23.2
홍 농	4,470	1,407	3,063	31.87	43.7
대 마	1,568	354	1,214	35.02	16.9
묘 량	1,576	323	1,253	44.62	21.6
불 갑	1,124	251	873	36.58	23.1
군 서	2,021	622	1,399	25.36	15.6
군 남	2,347	443	1,904	48.51	16.4
염 산	3,638	1,563	2,075	64.13	27.8
법 성	2,825	868	1,957	28.63	56.2
낙 월	441	232	209	12.02	33.2

자료 : 상하수도사업소

10. 하수사용료 부과

(단위 : 백만원)

연도및 읍면별	업 종 별 하 수 사 용 료							
	합 계	가 정 용	영업용1종	영업용2종	육탕용1종	육탕용2종	공공용	기 타
2008	572	162	398	-	12	-	-	-
2009	517	153	340	-	24	-	-	-
영 광	517	153	340	-	24	-	-	-
백 수	-	-	-	-	-	-	-	-
홍 농	-	-	-	-	-	-	-	-
대 마	-	-	-	-	-	-	-	-
묘 량	-	-	-	-	-	-	-	-
불 갑	-	-	-	-	-	-	-	-
군 서	-	-	-	-	-	-	-	-
군 남	-	-	-	-	-	-	-	-
염 산	-	-	-	-	-	-	-	-
법 성	-	-	-	-	-	-	-	-
낙 월	-	-	-	-	-	-	-	-

자료 : 상하수도사업소

하수사용료 부과(속)

(단위 : 백만원)

연도및 읍면별	하 수 도 처 리 비 용 분 석					
	연간부과량 (천톤)	부 과 액 (백만원)	평균단가 (원/톤)	처리비용 (백만원)	처리원가 (원/톤)	현실화율 (%)
2008	1,385	572	413.0	572	413	100
2009	1,368	517	378.0	415	303	124
영 광	1,368	517	378.0	415	303	124
백 수	-	-	-	-	-	-
홍 농	-	-	-	-	-	-
대 마	-	-	-	-	-	-
묘 량	-	-	-	-	-	-
불 갑	-	-	-	-	-	-
군 서	-	-	-	-	-	-
군 남	-	-	-	-	-	-
염 산	-	-	-	-	-	-
법 성	-	-	-	-	-	-
낙 월	-	-	-	-	-	-

자료 : 상하수도사업소

IX. 유통·금융·보험 및 기타 서비스

IX. 유통·금융·보험 및 기타 서비스

1. 유통업체 현황

(단위 : 개소, m²)

연도및 읍·면별	합 계			대 형 마 트(할인점)			
	개 소	면 적			개 소	면 적	
		매 장 면 적	건 물 연면적	대지면적 (시장)		매 장 면 적	건 물 연면적
2006	4	3,485	3,485	-	-	-	-
2007	5	7,417	8,118	-	-	-	-
2008	5	9,333	-	25,952	-	-	-
2009	3	9,333	-	25,952	-	-	-
영 광	3	9,333	-	25,952	-	-	-
백 수	-	-	-	-	-	-	-
홍 농	-	-	-	-	-	-	-
대 마	-	-	-	-	-	-	-
묘 량	-	-	-	-	-	-	-
불 갑	-	-	-	-	-	-	-
군 서	-	-	-	-	-	-	-
군 남	-	-	-	-	-	-	-
염 산	-	-	-	-	-	-	-
법 성	-	-	-	-	-	-	-
낙 월	-	-	-	-	-	-	-

자료 : 지역경제과

유통업체 현황(속)

(단위 : 개소, m²)

연도및 읍·면별	전 문 점			백 화 점		
	개 소	면 적		개 소	면 적	
		매 장 면 적	건 물 연면적		매 장 면 적	건 물 연면적
2006	-	-	-	-	-	-
2007	-	-	-	-	-	-
2008	-	-	-	-	-	-
2009	-	-	-	-	-	-
영 광	-	-	-	-	-	-
백 수	-	-	-	-	-	-
홍 농	-	-	-	-	-	-
대 마	-	-	-	-	-	-
묘 량	-	-	-	-	-	-
불 갑	-	-	-	-	-	-
군 서	-	-	-	-	-	-
군 남	-	-	-	-	-	-
염 산	-	-	-	-	-	-
법 성	-	-	-	-	-	-
낙 월	-	-	-	-	-	-

자료 : 지역경제과

IX. 유통·금융·보험 및 기타 서비스

유통업체 현황(속)

(단위 : 개소, m²)

연도및 읍·면별	시			장		
	등 록 시 장			인 정 시 장		
	개 소	면 적		개 소	면 적	
매 장 면 적		대 지 면 적	매 장 면 적		대 지 면 적	
2006	3	1,613	1,613	1	1,872	1,872
2007	3	1,613	1,613	2	5,804	6,505
2008	1	1,192	1,226	2	8,141	24,726
2009	1	1,192	1,226	2	8,141	24,726
영 광	1	1,192	1,226	2	8,141	24,726
백 수	-	-	-	-	-	-
홍 농	-	-	-	-	-	-
대 마	-	-	-	-	-	-
묘 량	-	-	-	-	-	-
불 갑	-	-	-	-	-	-
군 서	-	-	-	-	-	-
군 남	-	-	-	-	-	-
염 산	-	-	-	-	-	-
법 성	-	-	-	-	-	-
낙 월	-	-	-	-	-	-

자료 : 지역경제과

2. 금융기관

(단위 : 개소)

연도및 읍·면별	계	지방은행	특 수 은 행		
		광주은행	농협중앙회	수협중앙회	축협중앙회
2004	3	2	1	-	-
2005	3	2	1	-	-
2006	3	2	1	-	-
2007	3	2	1	-	-
2008	3	2	1	-	-
2009	3	2	1	-	-
영 광	2	1	1	-	-
백 수	-	-	-	-	-
홍 농	1	1	-	-	-
대 마	-	-	-	-	-
묘 량	-	-	-	-	-
불 갑	-	-	-	-	-
군 서	-	-	-	-	-
군 남	-	-	-	-	-
염 산	-	-	-	-	-
법 성	-	-	-	-	-
낙 월	-	-	-	-	-

주 : 2000. 7. 1일자로 축협중앙회가 농협중앙회로 흡수

자료 : 기획예산실

3. 금융기관 예금, 대출 및 어음¹⁾

(단위 : 백만원)

연도 및 월 별	예금총계 ²⁾	저 축 성 예 금					
		계	정기예금	정기적금	저축예금 ³⁾	자유저축예금	기 타
2004	156,802	139,277	79,289	6,721	31,878	-	21,389
2005	193,719	165,878	103,390	6,073	37,073	-	19,342
2006	202,164	158,970	90,771	5,479	37,954	-	24,766
2007	233,938	188,060	105,422	5,072	36,291	-	41,275
2008	225,904	189,642	102,626	5,356	35,615	-	46,045
2009	287,806	250,725	158,160	5,752	41,053	-	45,760
1월	232,660	201,561	100,349	5,507	36,919	-	58,786
2월	248,586	200,786	99,891	5,618	35,885	-	59,392
3월	242,272	211,782	104,182	5,599	36,424	-	65,577
4월	233,528	198,935	100,752	5,849	35,702	-	56,632
5월	247,106	220,059	99,608	6,082	37,465	-	76,904
6월	214,606	179,614	98,675	6,077	37,807	-	37,055
7월	223,062	194,080	98,487	5,911	38,543	-	51,139
8월	224,644	198,420	98,087	6,160	38,872	-	55,301
9월	228,371	188,404	100,381	6,239	43,276	-	38,508
10월	287,762	265,811	135,756	5,893	42,612	-	81,550
11월	285,110	266,889	161,811	5,765	41,197	-	58,116
12월	287,806	250,725	158,160	5,752	41,053	-	45,760

주 : 1)예금취급 점포 기준임. 2)외화예금 및 동업자예금 제외 3)자유저축예금 포함(* 97. 6월부터)

자료 : 한국은행 광주전남본부

금융기관예금, 대출 및 어음¹⁾(속)

(단위 : 백만원)

연도 및 월 별	요구불예금	대 출	어 음 교 환				
			장 수 (천장)	금 액	장당평균금액 (천원)	부도액	부도율 ⁴⁾
2004	17,525	201,900	-	-	-	-	-
2005	27,841	220,749	-	-	-	-	-
2006	43,194	232,059	-	-	-	-	-
2007	45,878	239,486	-	-	-	-	-
2008	45,878	239,486	-	-	-	-	-
2009	37,081	232,789	-	-	-	-	-
1월	31,099	245,824	-	-	-	-	-
2월	47,800	244,242	-	-	-	-	-
3월	30,490	224,191	-	-	-	-	-
4월	34,593	221,373	-	-	-	-	-
5월	27,047	217,563	-	-	-	-	-
6월	34,992	208,591	-	-	-	-	-
7월	28,982	201,512	-	-	-	-	-
8월	26,224	202,835	-	-	-	-	-
9월	39,967	210,214	-	-	-	-	-
10월	21,951	215,699	-	-	-	-	-
11월	18,221	226,121	-	-	-	-	-
12월	37,081	232,789	-	-	-	-	-

주 : 4)부도금액기준

자료 : 한국은행 광주전남본부

IX. 유통·금융·보험 및 기타 서비스

4. 새마을금고

(단위 : 개, 백만원)

연도및 금고별	금 고 수	자 산 액	예 금 액	대 출 액	회원수(명)
2004	5	90,559	81,372	56,423	33,390
2005	5	103,976	91,228	50,284	33,891
2006	5	110,462	98,544	50,135	34,969
2007	5	116,690	98,947	55,262	35,415
2008	5	116,872	105,225	61,791	35,579
2009	7	158,662	145,207	68,960	27,354
정주새마을금고	2	86,610	78,987	42,525	8,381
백수새마을금고	1	13,151	11,774	4,514	5,230
염산새마을금고	1	12,964	11,449	4,083	3,028
법성새마을금고	2	42,817	41,600	16,130	10,005
원자력마을금고	1	3,120	1,397	1,708	710

자료 : 새마을금고연합회 광주전남지부

5. 수출입 통관실적¹⁾

(단위 : 천불)

연 도 별	총 액 (A+B)	수 출 (A)	수 입 (B)	수출입초과(A-B)
2004	2,997	2,997	-	2,997
2005	1,624	1,624	-	1,624
2006	1,900	1,900	-	1,900
2007	2,189	2,189	-	2,189
2008	2,276	2,276	-	2,276
2009	1,106	1,106	-	1,106
1월	168	168	-	168
2월	119	119	-	119
3월	194	194	-	194
4월	122	122	-	122
5월	125	125	-	125
6월	188	188	-	188
7월	-	-	-	-
8월	-	-	-	-
9월	18	18	-	18
10월	18	18	-	18
11월	15	15	-	15
12월	139	139	-	139

주 : 1)통관기준, 사업체소재지 기준임.

자료 : 지역경제과

5-1. 수출실적

(단위 : 천불)

연도 및 월 별	합 계	식품 및 산동물	음료 및 담배	비식용 원재료 (연료제외)	광물성연료, 운할유 및 관련물질	물동식성 유지 및 왁스	화학물 및 관련제품	재료별 제조품	기계 및 운수 장비	기타 제조품	달리분류되지 않은 상품 및 취급물
2004	2,997	2,953	-	-	-	-	-	44	-	-	
2005	1,624	1,580	-	-	-	-	-	44	-	-	
2006	1,900	1,800	-	-	-	-	-	90	-	10	
2007	2,189	2,062	-	-	-	-	-	112	-	15	
2008	1,128	-	-	-	-	-	-	1,128	-	-	
2009	1,106	1,106	-	-	-	-	-	-	-	-	
1월	168	168	-	-	-	-	-	-	-	-	
2월	119	119	-	-	-	-	-	-	-	-	
3월	194	194	-	-	-	-	-	-	-	-	
4월	122	122	-	-	-	-	-	-	-	-	
5월	125	125	-	-	-	-	-	-	-	-	
6월	188	188	-	-	-	-	-	-	-	-	
7월	-	-	-	-	-	-	-	-	-	-	
8월	-	-	-	-	-	-	-	-	-	-	
9월	18	18	-	-	-	-	-	-	-	-	
10월	18	18	-	-	-	-	-	-	-	-	
11월	15	15	-	-	-	-	-	-	-	-	
12월	139	139	-	-	-	-	-	-	-	-	

자료 : 지역경제과

5-2. 수입실적

(단위 : 천불)

연도 및 월 별	합 계	식품 및 산동물	음료 및 담배	비식용 원재료 (연료제외)	광물성연료, 운할유 및 관련물질	동식물성 유지 및 왁스	화학물 및 관련제품	재료별 제조품	기계 및 운수 장비	기타 제조품	달리분류되지 않은 상품 및 취급물
2004	-	-	-	-	-	-	-	-	-	-	-
2005	-	-	-	-	-	-	-	-	-	-	-
2006	-	-	-	-	-	-	-	-	-	-	-
2007	-	-	-	-	-	-	-	-	-	-	-
2008	-	-	-	-	-	-	-	-	-	-	-
2009	-	-	-	-	-	-	-	-	-	-	-
1월	-	-	-	-	-	-	-	-	-	-	-
2월	-	-	-	-	-	-	-	-	-	-	-
3월	-	-	-	-	-	-	-	-	-	-	-
4월	-	-	-	-	-	-	-	-	-	-	-
5월	-	-	-	-	-	-	-	-	-	-	-
6월	-	-	-	-	-	-	-	-	-	-	-
7월	-	-	-	-	-	-	-	-	-	-	-
8월	-	-	-	-	-	-	-	-	-	-	-
9월	-	-	-	-	-	-	-	-	-	-	-
10월	-	-	-	-	-	-	-	-	-	-	-
11월	-	-	-	-	-	-	-	-	-	-	-
12월	-	-	-	-	-	-	-	-	-	-	-

자료 : 지역경제과

X. 주택 · 건설

X. 주택·건설

1. 주택현황 및 보급률

(단위 : 호)

연도및 읍·면별	일 반 가구수 ¹⁾	주 택 수							주 택 보 급 률 (%)
		합 계	단독주택	다가구주택	아파트	연립 주택	다세대 주택	비거주용 건물내 주택	
2004	25,122	25,616	20,723	89	3,930	807	67	-	100
2005	25,162	25,505	20,649	89	4,071	631	65	-	101
2006	24,991	25,675	20,719	89	4,171	631	65	-	102.7
2007	24,762	25,675	20,759	89	4,171	631	65	-	103.8
2008	24,601	25,764	20,647	89	4,223	651	154	-	103.8
2009	24,983	25,925	20,746	97	4,236	692	154	-	103.7
영 광	8,246	-	-	-	-	-	-	-	-
백 수	2,675	-	-	-	-	-	-	-	-
홍 농	3,208	-	-	-	-	-	-	-	-
대 마	908	-	-	-	-	-	-	-	-
묘 량	950	-	-	-	-	-	-	-	-
불 갑	713	-	-	-	-	-	-	-	-
군 서	1,227	-	-	-	-	-	-	-	-
군 남	1,442	-	-	-	-	-	-	-	-
염 산	2,402	-	-	-	-	-	-	-	-
법 성	2,835	-	-	-	-	-	-	-	-
낙 월	377	-	-	-	-	-	-	-	-

주 : 1) 주민등록상 세대수가 아닌 주택공급대상가구(보통가구)임.

자료 : 종합민원과

2. 연건평별 주택

(단위 : 호수)

연도및 건평별	합 계	단독주택	아 파 트	연립주택	다세대주택	비거주용 건 물 내
2009	21,039	16,208	3,029	473	61	1,268
7평미만	43	25	3	-	-	15
7-9	198	82	78	-	-	38
9-14	1,683	1,118	352	74	-	139
14-19	6,111	4,392	1,219	220	4	276
19-29	9,987	8,086	1,283	141	56	421
29-39	2,146	1,833	61	37	-	215
39-49	490	380	33	1	1	75
49-69	263	202	-	-	-	61
69-99	95	71	-	-	-	24
99평이상	23	19	-	-	-	4

주 : 인구주택총조사 결과임.

자료 : 기획예산실

X. 주택·건설

3. 건축허가(동수)

(단위 : 동수,㎡)

연도및 용도별	합 계							신 축						
	계	콘크리트	철골	조적	철골 철근	나무	기타	계	콘크리트	철골	조적	철골 철근	나무	기타
2004	187	45	97	43	1	1	-	116	33	46	35	1	1	-
2005	149	32	83	31	-	3	-	102	26	51	23	-	2	-
2006	272	103	52	61	2	10	44	153	24	31	42	2	10	44
2007	279	105	53	62	2	10	47	158	24	32	43	2	10	47
2008	661	126	381	118	6	28	2	398	80	211	79	2	25	1
2009	743	129	201	97	1	10	1	491	85	338	63	1	3	1
주 거 용	137	39	51	46	-	-	1	112	34	35	42	-	-	1
상 업 용	129	53	56	17	1	2	-	85	33	42	7	1	2	-
농 수 산 용	130	5	-	1	-	-	-	98	3	94	1	-	-	-
공 업 용	34	6	27	1	-	-	-	18	4	14	-	-	-	-
교육/사회용	74	18	23	25	-	8	-	26	7	9	9	-	1	-
공 공 용	45	1	44	-	-	-	-	40	-	40	-	-	-	-
기 타	194	7	-	7	-	-	-	112	4	104	4	-	-	-

자료 : 종합민원과

건축허가(동수)(속)

(단위 : 동수,㎡)

연도및 용도별	증축·개축·이전·대수선							용 도 변 경						
	계	콘크리트	철골	조적	철골 철근	나무	기타	계	콘크리트	철골	조적	철골 철근	나무	기타
2004	70	11	51	8	-	-	-	1	1	-	-	-	-	-
2005	47	6	32	8	-	1	-	-	-	-	-	-	-	-
2006	94	61	20	13	-	-	-	25	18	1	6	-	-	-
2007	95	62	20	13	-	-	-	26	19	1	6	-	-	-
2008	226	31	160	28	4	2	1	37	15	10	11	-	1	-
2009	216	32	160	18	0	6	0	36	12	7	16	-	1	-
주 거 용	21	2	16	3	-	-	-	4	3	-	1	-	-	-
상 업 용	28	13	10	5	-	-	-	16	7	4	5	-	-	-
농 수 산 용	32	2	30	-	-	-	-	-	-	-	-	-	-	-
공 업 용	16	2	13	1	-	-	-	-	-	-	-	-	-	-
문교/사회용	33	9	12	6	-	6	-	15	2	2	10	-	1	-
공 공 용	5	1	4	-	-	-	-	-	-	-	-	-	-	-
기 타	81	3	75	3	-	-	-	1	-	1	-	-	-	-

자료 : 종합민원과

3-1. 건축허가(면적)

(단위 : m²)

연도및 용도별	합				계		
	계	콘크리트	철 골	조 적	철골철근	나 무	기 타
2004	59,432	21,869	33,315	3,472	679	97	-
2005	41,979	15,886	23,289	2,636	-	168	-
2006	50,401	12,334	20,134	5,109	509	763	11,552
2007	51,796	12,646	20,724	5,244	524	762	11,896
2008	127,029	50,323	60,379	9,713	3,818	2,738	58
2009	167,365	13,492	114,783	561	198	1,709	100
주 거 용	20,765	-	4,838	-	-	716	100
상 업 용	29,108	-	9,131	-	198	175	-
농 수 산 용	82,336	3,041	79,095	200	-	-	-
공 업 용	1,248	77	1,171	-	-	-	-
문교/사회용	19,068	8,395	7,988	-	-	818	-
공 공 용	1,248	77	1,171	-	-	-	-
기 타	13,592	1,902	11,389	361	-	-	-

자료 : 종합민원과

건축허가(면적)(속)

(단위 : m²)

연도및 용도별	신				축		
	계	콘크리트	철 골	조 적	철골철근	나 무	기 타
2004	32,462	17,766	10,791	3,129	679	97	-
2005	32,850	14,472	16,088	2,122	-	168	-
2006	41,358	6,403	17,834	4,297	509	763	11,552
2007	42,493	6,537	18,364	4,410	524	762	11,896
2008	79,127	31,389	34,728	7,255	3,198	2,509	48
2009	131,148	15,068	27,881	2,060	198	1,429	100
주 거 용	18,752	9,355	4,390	-	-	716	100
상 업 용	24,788	-	7,550	889	198	175	-
농 수 산 용	66,475	2,030	-	200	-	-	-
공 업 용	957	-	957	-	-	-	-
문교/사회용	9,758	3,119	5,393	708	-	538	-
공 공 용	957	-	957	-	-	-	-
기 타	9,461	564	8,634	263	-	-	-

자료 : 종합민원과

X. 주택·건설

건축허가(면적)(속)

(단위 : m²)

연도및 용도별	증축·개축·이전·대수선						
	계	콘크리트	철 골	조 적	철골철근	나 무	기 타
2004	26,970	4,103	22,524	343	-	-	-
2005	9,129	1,414	7,201	514	-	-	-
2006	7,352	4,528	2,135	689	-	-	-
2007	7,565	4,663	2,195	707	-	-	-
2008	38,786	12,567	23,849	1,511	620	229	10
2009	31,268	7,069	23,300	724	0	235	0
주 거 용	727	184	448	95	-	-	-
상 업 용	1,984	884	823	277	-	-	-
농 수 산 용	15,041	191	14,850	-	-	-	-
공 업 용	3,390	315	3,043	32	-	-	-
문교/사회용	5,851	4,126	1,268	222	-	235	-
공 공 용	291	77	214	-	-	-	-
기 타	3,984	1,292	2,654	98	-	-	-

자료 : 종합민원과

건축허가(면적)(속)

(단위 : m²)

연도및 용도별	용 도 변 경						
	계	콘크리트	철 골	조 적	철골철근	나 무	기 타
2004	-	-	-	-	-	-	-
2005	-	-	-	-	-	-	-
2006	1,691	1,403	165	123	-	-	-
2007	1,738	1,446	165	127	-	-	-
2008	9,116	6,367	1,802	947	-	-	-
2009	8,048	4,403	2,186	1,414	-	45-	-
주 거 용	1,286	990	-	296	-	-	-
상 업 용	2,336	1,397	758	181	-	-	-
농 수 산 용	820	820	-	-	-	-	-
공 업 용	-	-	-	-	-	-	-
문교/사회용	3,459	1,150	1,327	937	-	45	-
공 공 용	-	-	-	-	-	-	-
기 타	147	46	101	-	-	-	-

자료 : 종합민원과

4. 아파트 건립

(단위 : 개수)

연도별	동 수	주택수	규 모 별 주 택 수				
			40㎡ 이 하	40-60㎡ 이 하	60-85㎡ 이 하	85-135㎡ 이 하	135㎡ 초과
2004	3	259	-	-	-	-	-
2005	-	-	-	-	-	-	-
2006	5	100	-	-	100	-	-
2007	-	-	-	-	-	-	-
2008	-	-	-	-	-	-	-
2009	1	13	-	-	-	-	13

자료 : 종합민원과

아파트 건립(속)

(단위 : 개수)

연도별	층 수 별 주 택 수							
	5층 이하		6 - 10층		11 - 20층		21층 이상	
	동 수	주택수	동 수	주택수	동 수	주택수	동 수	주택수
2004	-	-	-	-	-	-	-	-
2005	-	-	-	-	-	-	-	-
2006	5	100	-	-	-	-	-	-
2007	-	-	-	-	-	-	-	-
2008	-	-	-	-	-	-	-	-
2009	-	-	1	13	-	-	-	-

자료 : 종합민원과

5. 토지거래 허가

(단위 : 건, 천㎡)

연도별	합 계		허 가		불 허 가 내 용					
					계		이용목적		기 타	
	건 수	면 적	건 수	면 적	건 수	면 적	건 수	면 적	건 수	면 적
2004	-	-	-	-	-	-	-	-	-	-
2005	-	-	-	-	-	-	-	-	-	-
2006	-	-	-	-	-	-	-	-	-	-
2007	-	-	-	-	-	-	-	-	-	-
2008	-	-	-	-	-	-	-	-	-	-
2009	-	-	-	-	-	-	-	-	-	-

자료 : 종합민원과

X. 주택·건설

6. 토지거래현황

(단위 : 필지수, 천㎡)

연도별	합 계		용 도 지 역 별							
			도 시 계 획 구 역 내							
	필지수	면 적	주 거 지 역		상 업 지 역		공 업 지 역		녹 지 지 역	
필지수			면 적	필지수	면 적	필지수	면 적	필지수	면 적	
2004	4,136	10,783	216	89	72	11	-	-	108	194
2005	4,634	13,078	235	123	68	13	6	13	293	465
2006	4,250	16,497	623	146	128	24	4	5	276	625
2007	4,700	12,203	470	111	117	16	7	10	331	565
2008	5,180	10,836	654	204	135	25	10	10	403	703
2009	5,073	2,392	344	36	144	19	29	13	353	95
영 광	895	204	201	7	84	1	4	2	208	24
백 수	692	310	18	2	4				58	13
홍 농	285	113	18	1	2				34	23
대 마	949	804								
묘 량	297	101								
불 갑	136	24	3							
군 서	402	127							5	
군 남	285	119								
염 산	529	137	2							
법 성	584	436	102	26	54	18	25	11	48	34
낙 월	19	17								

자료 : 종합민원과

토지거래현황(속)

(단위 : 필지수, 천㎡)

연도별	용 도 지 역 별							
	도시계획구역내		관 리 지 역		농 립 지 역		자 연 환 경 보 전 지 역	
	용 도 미 지 정							
필지수	면 적	필지수	면 적	필지수	면 적	필지수	면 적	
2004	-	-	3,740	10,489	-	-	-	-
2005	-	-	4,032	12,464	-	-	-	-
2006	-	-	3,219	15,697	-	-	-	-
2007	9	58	1,732	2,980	1,752	6,703	282	1,760
2008	-	-	1,808	2,552	1,824	6,346	346	996
2009	72	5	1,767	687	2,120	1,487	244	52
영 광	2		260	134	134	36	2	0
백 수	1		219	51	368	244	24	0
홍 농	11		128	31	92	58	0	0
대 마	37	5	150	40	759	759	3	0
묘 량	6		136	28	147	73	8	0
불 갑	-		61	7	72	17	0	0
군 서	8		265	108	124	19	0	0
군 남	-		164	18	119	101	2	0
염 산	7		147	36	168	49	205	52
법 성			227	230	128	116	0	0
낙 월			10	5	9	13	0	0

주 : '06년 까지는 관리지역에 농림, 자연환경보전지역 포함.

자료 : 종합민원과

토지거래현황(속)

(단위 : 필지수, 천㎡)

연도별	지 목 별											
	전		답		대 지		임 야		공장용지		기 타	
	필지수	면 적	필지수	면 적	필지수	면 적	필지수	면 적	필지수	면 적	필지수	면 적
2004	1,092	1,272	1,595	3,875	710	242	557	4,576	8	52	174	765
2005	1,107	1,519	1,947	5,112	748	319	579	5,199	3	9	250	920
2006	935	1,466	1,583	3,926	1,084	324	492	10,195	2	7	154	579
2007	1,205	1,530	1,684	3,944	1,032	326	539	5,630	17	60	223	713
2008	1,333	1,739	1,906	4,503	1,184	401	552	3,817	12	22	193	354
2009	1,489	1,791	1,930	4,090	1,050	599	551	2,721	7	0	160	449
영 광	291	341	242	436	255	77	62	144	2	-	52	8
백 수	194	223	313	855	142	155	62	608	-	-	6	8
홍 농	98	119	84	223	68	46	38	91	-	-	3	24
대 마	250	201	464	846	108	30	128	583	-	-	4	2
묘 량	79	84	125	175	57	44	33	224	-	-	10	10
불 갑	23	49	72	100	24	10	18	220	-	-	6	12
군 서	161	195	137	295	66	42	33	142	5	-	8	37
군 남	58	66	145	307	49	37	46	430	-	-	3	2
염 산	146	197	216	509	77	61	78	-	-	-	35	146
법 성	184	310	131	344	200	94	45	212	-	-	32	199
낙 월	5	6	1	-	4	1	8	67	-	-	1	2

자료 : 종합민원과

X. 주택·건설

7. 용도지역

(단위 : 천㎡)

연도별	인 구			용도지역 총 합 계	합 계	도 시 지 역				
	합 계	도시지역 인 구 ¹⁾	비도시지역 인 구 ¹⁾			합 계	소 계	주 거 지 역		
								전용주거지역		
		제1종전용	제2종전용							
2006	60,269	35,819	24,450	553,746	44,165	4,321	-	-	-	
2007	59,179	35,289	23,890	553,486	44,164	4,316	-	-	-	
2008	58,497	34,994	23,503	553,486	44,164	4,309	-	-	-	
2009	57,037	35,499	21,538	547,457	47,006	4,760	-	-	-	

주 : 1) 도시지역인구는 읍 인구, 비도시지역인구는 면 인구임.
자료 : 도시과

용도지역(속)

(단위 : 천㎡)

연도별	도 시 지 역									
	주 거 지 역					상 업 지 역				
	일반 주거 지역				준주거 지 역	소 계	중 심	일 반	근 린	유 통
제1종 일 반	제2종 일 반	제3종 일 반								
2006	4,020	2,440	1,580	-	301	736	-	689	47	-
2007	4,020	2,263	1,757	-	296	785	-	689	96	-
2008	4,020	2,263	1,757	-	289	785	-	689	96	-
2009	4,463	2,067	2,396	-	297	851	-	755	96	-

자료 : 도시과

용도지역(속)

(단위 : 천㎡)

연도별	도 시 지 역									미지정
	공 업 지 역				녹 지 지 역					
	소 계	전 용	일 반	준공업	소 계	보 전	생 산	자 연		
2006	3,978	-	3,500	478	34,635	7,433	2,780	24,422	495	
2007	4,006	-	3,499	507	34,562	7,433	2,780	24,349	495	
2008	4,029	-	3,500	529	34,546	7,433	2,780	24,333	495	
2009	6,934	-	6,307	627	32,999	7,478	2,702	22,819	1,462	

자료 : 도시과

용도지역(속)

(단위 : 천㎡)

연도별	비 도 시 지 역 ¹⁾					
	합 계	계획관리지역	생산관리지역	보전관리지역	농림지역	자연환경 보전지역
2006	509,581	153,491	-	-	247,153	108,937
2007	509,322	1,386	-	132,196	281,695	94,045
2008	509,322	57,099	34,232	49,491	274,455	94,045
2009	500,451	57,099	33,937	41,804	273,511	94,100

주 : 1) 도시지역인구는 읍인구임. 비도시지역인구는 면 인구임.
자료 : 도시과

8. 용도지구

(단위 : km²)

연도별	합 계	경 관 지 구				미 관 지 구			
		소 계	자 연	수 변	시가지	소 계	중심지	역사문화	일 반
2006	8.8	6.7	6	0.7	-	-	-	-	-
2007	8.3	6.7	6.7	-	-	-	-	-	-
2008	8.74	6.7	6.7	-	-	-	-	-	-
2009	18.64	6.7	6.7	-	-	-	-	-	-

자료 : 도시과

용도지구(속)

(단위 : km²)

연도별	고 도 지 구			방 화 지 구	방 재 지 구	보 존 지 구			
	소 계	최 고	최 저			소 계	문화자원	중 요 시설물	생태계
2006	0.1	0.1	-	-	-	0.1	0.1	-	-
2007	0.1	0.1	-	-	-	0.2	0.2	-	-
2008	0.02	0.02	-	-	-	0.02	0.02	-	-
2009	0.02	0.02	-	-	-	0.02	0.02	-	-

자료 : 도시과

용도지구(속)

(단위 : km²)

연도별	시 설 보 호 지 구					취 락 지 구		
	소 계	학 교	공 용	항 만	공 항	소 계	자 연	집 단
2006	-	-	-	-	-	0.8	0.8	-
2007	-	-	-	-	-	0.9	0.9	-
2008	-	-	-	-	-	0.9	0.9	-
2009	-	-	-	-	-	10.8	10.8	-

자료 : 도시과

용도지구(속)

(단위 : km²)

연도별	개 발 진 흥 지 구						특정용도 제한지구	위 락 지 구	리모델링지구	기 타 ¹⁾
	소 계	주 거	산 업	유 통	관 광 휴양	복 합				
2006	1.1	0.8	0.1	0.2	3	-	-	-	-	
2007	0.4	0.1	0.1	0.2	-	-	-	-	-	
2008	1.1	0.8	0.1	-	0.2	-	-	-	-	
2009	1.1	0.8	0.1	-	0.2	-	-	-	-	

자료 : 도시과

X. 주택·건설

9. 개발제한구역

연도별	현 황			면 적(k㎡)					
	읍면수	가 구	인 구	계	대 지	임 야	전	답	기 타 ¹⁾
2006	-	-	-	-	-	-	-	-	-
2007	-	-	-	-	-	-	-	-	-
2008	-	-	-	-	-	-	-	-	-
2009	-	-	-	-	-	-	-	-	-

자료 : 도시과

개발제한구역(속)

연도별	건 축 물											
	계	도상하수처리시설	도시도로및도로용설	농림수산업용시설	주택및근린생활시설	주민공동이용시설	실외체육시설	도시민여가활동시설	국방군사관련시설	학전기공익시설	및공립시설	기 타 ²⁾
2006	-	-	-	-	-	-	-	-	-	-	-	-
2007	-	-	-	-	-	-	-	-	-	-	-	-
2008	-	-	-	-	-	-	-	-	-	-	-	-
2009	-	-	-	-	-	-	-	-	-	-	-	-

자료 : 도시과

10. 공 원¹⁾

(단위 : 개소, 천㎡)

연도및 읍·면·별	도 시 공 원											
	계		어린이공원		근린공원		소 공 원		도시자연 공원구역 ²⁾		체육공원	
	개 소	면 적	개 소	면 적	개 소	면 적	개 소	면 적	개 소	면 적	개 소	면 적
2004	20	1,042	12	25	7	802	-	-	1	215	-	-
2005	20	1,040	12	23	7	802	-	-	1	215	-	-
2006	20	1,042	12	25	7	802	-	-	1	215	-	-
2007	24	1,089	12	25	7	802	3	3	1	215	1	44
2008	24	1,078.8	12	25.3	6	790	4	4.2	1	215	1	44.3
2009	26	763.7	11	23.9	9	647.8	4	4.3	0	0	2	87.7
영 광	13	489.6	7	17.4	3	426.1	2	1.8	-	-	1	44.3
백 수	1	43.4	-	-	-	-	-	-	-	-	1	43.4
홍 농	3	109	2	3.5	1	105.5	-	-	-	-	-	-
대 마	3	93.3	-	-	3	93.3	-	-	-	-	-	-
묘 량	-	-	-	-	-	-	-	-	-	-	-	-
불 갑	-	-	-	-	-	-	-	-	-	-	-	-
군 서	-	-	-	-	-	-	-	-	-	-	-	-
군 남	-	-	-	-	-	-	-	-	-	-	-	-
염 산	-	-	-	-	-	-	-	-	-	-	-	-
법 성	6	28.4	2	3	2	22.9	2	2.5	-	-	-	-
낙 월	-	-	-	-	-	-	-	-	-	-	-	-

주 : 1) 조성기준 2) 2005년 이전은 '도시자연공원' 자료임.

자료 : 도시과

11. 하 천

(단위 : km)

연도별 및 하천종류별	하천수(개소)	총 연 장	요 개 수	기 개 수		개수율(%)
				기 개 수	미 개 수	
2004	25	137.78	137.78	124.55	13.23	90.4
2005	216	393.81	393.81	192.11	201.7	48.78
2006	216	393.81	393.81	196.04	197.77	49.78
2007	216	393.81	393.81	199.26	194.55	50.59
2008	216	393.14	393.14	200.81	192.33	51.08
2009	216	393.14	393.14	201.24	191.9	51.19
직할하천	-	-	-	-	-	-
지방하천	25	137.11	137.11	127.83	9.28	93.3
준용하천	-	-	-	-	-	-
기 타	191	256.03	256.03	73.41	182.62	28.7

자료 : 재난관리과

12. 하천부지점용

(단위 : m², 천원)

연도및 읍·면별	건 수	계	면 적				토사채취 (m ³)	사 용 료 징 수	
			전	답	잡종지	기 타		조 정	징 수
2004	79	35,017	7,058	20,977	2,200	4,782	-	-	1,623
2005	54	22,300	-	-	-	22,300	-	-	1,556
2006	50	12,962	-	-	-	12,962	-	1,306	1,306
2007	49	9,261	-	-	-	9,261	-	1,080	1,080
2008	44	8,463	-	-	-	8,463	-	925	925
2009	50	10,708	-	-	-	10,708	-	801	801
영 광	2	599	-	-	-	599	-	29	29
백 수	11	4,857	-	-	-	4,857	-	219	219
홍 농	2	840	-	-	-	840	-	55	55
대 마	3	397	-	-	-	397	-	27	27
묘 량	2	469	-	-	-	469	-	33	33
불 갑	1	169	-	-	-	169	-	26	26
군 서	-	-	-	-	-	-	-	-	-
군 남	28	1,912	-	-	-	1,912	-	361	361
염 산	-	-	-	-	-	-	-	-	-
법 성	1	1,465	-	-	-	1,465	-	51	51
낙 월	-	-	-	-	-	-	-	-	-

자료 : 재난관리과

X. 주택·건설

13. 도로

(단위 : m, m², %)

연도별	합			계		고속도로
	연 장	포 장	포 장 륜	미 포 장	미 개 통	
2005	323,300	264,600	81.8	58,700	-	15,400
2006	323,300	265,800	82.2	57,500	-	15,400
2007	323,300	265,800	82.2	57,500	-	15,400
2008	323,300	265,800	82.2	57,500	-	15,400
2009	323,300	270,800	83.8	52,500	-	15,400

자료 : 건설과

도 로(속)

(단위 : m, m², %)

연도별	일 반 국 도				
	연 장	포 장	포 장 륜	미 포 장	미 개 통
2005	86,900	76,400	87.9	10,500	-
2006	86,900	76,400	87.9	10,500	-
2007	86,900	76,400	87.9	10,500	-
2008	86,900	76,400	87.9	10,500	-
2009	86,900	76,400	87.9	10,500	-

자료 : 건설과

도 로(속)

(단위 : m, m², %)

연도별	지 방 도 / 시 군 도				
	연 장	포 장	포 장 륜	미 포 장	미 개 통
2005	221,000	172,800	78.2	48,200	-
2006	221,000	174,000	78.7	47,000	-
2007	221,000	174,000	78.7	47,000	-
2008	221,000	174,000	78.7	47,000	-
2009	221,000	179,000	81.0	42,000	-

자료 : 건설과

14. 도로시설물

(단위 : 개소, m, m²)

연도및 읍·면별	보 도 육 교			지 하 보 도			고 가 도 로		
	개 소	연 장	면 적	개 소	연 장	면 적	개 소	연 장	면 적
2004	5	120.5	321.4	-	-	-	2	75	997
2005	5	120.5	321.4	-	-	-	2	75	997
2006	5	120.5	321.4	-	-	-	2	75	997
2007	5	120.5	321.4	-	-	-	2	75	997
2008	5	120.5	321.4	-	-	-	2	75	997
2009	5	121	321.4	-	-	-	3	105	1,282
영 광	3	73.5	159.8	-	-	-	3	105	1,282
백 수	-	-	-	-	-	-	-	-	-
홍 농	1	18	63	-	-	-	-	-	-
대 마	-	-	-	-	-	-	-	-	-
묘 량	-	-	-	-	-	-	-	-	-
불 갑	-	-	-	-	-	-	-	-	-
군 서	-	-	-	-	-	-	-	-	-
군 남	-	-	-	-	-	-	-	-	-
염 산	-	-	-	-	-	-	-	-	-
법 성	1	29	98.6	-	-	-	-	-	-
낙 월	-	-	-	-	-	-	-	-	-

자료 : 건설과

도로시설물(속)

(단위 : 개소, m, m²)

연도및 읍·면별	지 하 상 가			터 널			가 로 등
	개 소	연 장	면 적	개 소	연 장	면 적	개 소
2004	-	-	-	4	2,880	-	6,139
2005	-	-	-	4	2,800	30,816	6,239
2006	-	-	-	4	2,800	30,816	6,239
2007	-	-	-	4	2,800	30,816	6,239
2008	-	-	-	6	4,700	77,816	7,108
2009	-	-	-	6	4,700	77,816	7,201
영 광	-	-	-	-	-	-	1,619
백 수	-	-	-	-	-	-	788
홍 농	-	-	-	-	-	-	735
대 마	-	-	-	-	-	-	360
묘 량	-	-	-	2	1,900	47,000	419
불 갑	-	-	-	4	2,800	30,816	542
군 서	-	-	-	-	-	-	539
군 남	-	-	-	-	-	-	545
염 산	-	-	-	-	-	-	625
법 성	-	-	-	-	-	-	877
낙 월	-	-	-	-	-	-	152

자료 : 건설과

X. 주택·건설

15. 교 량

(단위 : 개소, m)

연도및 읍·면별	합 계						고속도로		일 반 국 도					
	계		가 설		미가설		가 설		계		가 설		미가설	
	개소	연 장	개소	연 장	개소	연장	개소	연장	개소	연 장	개소	연 장	개소	연장
2004	48	2,281.8	48	2,281.8	-	-	-	-	19	1,004.3	19	1,004.3	-	-
2005	48	2,281.8	48	2,281.8	-	-	-	-	19	1,004.3	19	1,004.3	-	-
2006	48	2,281.8	48	2,281.8	-	-	-	-	19	1,004.3	19	1,004.3	-	-
2007	48	2,281.8	48	2,281.8	-	-	-	-	19	1,004.3	19	1,004.3	-	-
2008	97	4,238.1	97	4,238.1	-	-	36	1,510	32	1,439.9	32	1,439.9	-	-
2009	97	4,238.1	97	4,238.1	-	-	36	1,510	32	1,439.9	32	1,439.9	-	-
영 광	20	939.2	20	939.2	-	-	6	274	7	286.2	7	286.2	-	-
백 수	5	262.1	5	262.1	-	-	-	-	2	71.1	2	71.1	-	-
홍 농	2	160	2	160	-	-	-	-	-	-	-	-	-	-
대 마	20	698.2	20	698.2	-	-	8	370	7	210	7	210	-	-
묘 량	17	686	17	686	-	-	4	270	11	357	11	357	-	-
불 갑	22	729.1	22	729.1	-	-	18	596	1	48.1	1	48.1	-	-
군 서	2	120	2	120	-	-	-	-	-	-	-	-	-	-
군 남	5	176	5	176	-	-	-	-	-	-	-	-	-	-
염 산	2	38	2	38	-	-	-	-	2	38	2	38	-	-
법 성	2	429.5	2	429.5	-	-	-	-	2	429.5	2	429.5	-	-
낙 월	-	-	-	-	-	-	-	-	-	-	-	-	-	-

자료 : 건설과

교 량(속)

(단위 : 개소, m)

연도및 읍·면별	지 방 도						시 군 도					
	계		가 설		미가설		계		가 설		미가설	
	개소	연 장	개소	연 장	개소	연장	개소	연 장	개소	연 장	개소	연장
2004	6	332	6	332	-	-	23	945.5	23	945.5	-	-
2005	3	332	6	332	-	-	23	945.5	23	945.5	-	-
2006	6	332	6	332	-	-	23	945.5	23	945.5	-	-
2007	6	332	6	332	-	-	23	945.5	23	945.5	-	-
2008	6	354	6	354	-	-	23	934.2	23	934.2	-	-
2009	6	354	6	354	-	-	23	934.2	23	934.2	-	-
영 광	-	-	-	-	-	-	7	379	7	379	-	-
백 수	1	35	1	35	-	-	2	156	2	156	-	-
홍 농	2	160	2	160	-	-	-	-	-	-	-	-
대 마	1	36	1	36	-	-	4	82.2	4	82.2	-	-
묘 량	-	-	-	-	-	-	2	59	2	59	-	-
불 갑	-	-	-	-	-	-	3	85	3	85	-	-
군 서	-	-	-	-	-	-	2	120	2	120	-	-
군 남	2	123	2	123	-	-	3	53	3	53	-	-
염 산	-	-	-	-	-	-	-	-	-	-	-	-
법 성	-	-	-	-	-	-	-	-	-	-	-	-
낙 월	-	-	-	-	-	-	-	-	-	-	-	-

자료 : 건설과

16. 건설장비

(단위 : 대)

연도별	합 계	불도저	굴삭기	로더	지게차	스 크 레이퍼	덤프 트럭	기중기	모 터 그레이더	롤러
2004	298	4	100	9	72	-	49	3	-	2
2005	413	6	172	14	85	-	70	3	-	2
2006	532	6	283	15	90	-	69	3	-	3
2007	539	6	250	15	111	-	83	3	-	2
2008	565	6	265	22	125	-	73	3	-	2
2009	654	7	298	26	154	-	94	3	-	3

자료 : 건설과

건설장비(속)

(단위 : 대)

연도별	콘 크 리 트					아 스 팔 트		
	배 칭 플랜트	휘니셔	살포기	믹서트럭	펌 프	믹 싱 플랜트	휘니셔	살포기
2004	-	-	-	41	11	-	-	-
2005	-	-	-	43	11	-	-	-
2006	-	-	-	46	10	-	-	-
2007	-	-	-	53	7	-	-	-
2008	-	-	-	52	7	-	-	-
2009	-	-	-	52	6	-	1	-

자료 : 건설과

건설장비(속)

(단위 : 대)

연도별	골 재 살포기	쇄석기	공 기 압축기	천공기	사 리 채취기	준설선	노 상 안정기	항타 및 항발기	기 타
2004	-	-	7	-	-	-	-	-	-
2005	-	-	7	-	-	-	-	-	-
2006	-	-	7	-	-	-	-	-	-
2007	-	-	8	1	-	-	-	-	-
2008	-	-	8	2	-	-	-	-	-
2009	-	-	8	2	-	-	-	-	-

자료 : 건설과

XI. 교통 · 관광 및 정보통신

XI. 교통·관광 및 정보통신

1. 자동차 등록

(단위 : 대)

연도및 월 별	합 계 ^{D)}				승 용 차				승 합 차			
	관용	자가용	영업용		관용	자가용	영업용		관용	자가용	영업용	
2004	16,830	107	16,107	616	9,564	34	9,323	207	1,237	30	1,117	90
2005	17,206	134	16,472	600	9,955	38	9,715	202	1,092	33	974	85
2006	17,907	142	17,190	575	10,417	42	10,178	197	1,133	34	1,005	94
2007	18,414	143	17,678	593	10,700	43	10,464	193	1,153	34	1,000	119
2008	19,096	150	18,286	660	11,162	40	10,923	199	1,193	39	1,014	140
2009	19,998	155	19,130	713	11,844	39	11,602	203	1,214	36	1,016	162
1월	19,189	150	18,373	666	11,255	40	11,015	200	1,208	39	1,029	140
2월	19,284	150	18,455	679	11,337	41	11,096	200	1,196	38	1,015	143
3월	19,359	149	18,532	678	11,378	40	11,138	200	1,200	38	1,020	142
4월	19,445	153	18,619	673	11,444	41	11,203	200	1,195	39	1,016	140
5월	19,522	155	18,675	692	11,494	42	11,249	203	1,215	40	1,019	156
6월	19,642	149	18,798	695	11,590	41	11,347	202	1,213	37	1,021	155
7월	19,725	150	18,872	703	11,641	44	11,394	203	1,214	35	1,019	160
8월	19,726	155	18,872	699	11,618	42	11,373	203	1,211	35	1,019	157
9월	19,821	152	18,968	701	11,682	39	11,439	204	1,217	36	1,025	156
10월	19,847	152	18,991	704	11,717	39	11,471	207	1,208	36	1,017	155
11월	19,914	154	19,044	716	11,757	40	11,512	205	1,217	36	1,018	163
12월	19,998	155	19,130	713	11,844	39	11,602	203	1,214	36	1,016	162

주 : 1) 이륜자동차 미포함

자동차 등록(속)

(단위 : 대)

연도및 월 별	화 물 차				특 수 차				이륜자동차		
	관 용	자가용	영업용		관 용	자가용	영업용		관 용	자가용	
2004	5,974	42	5,637	295	55	1	30	24	6,381	71	6,310
2005	6,092	57	5,754	281	67	6	29	32	6,391	81	6,310
2006	6,311	61	5,981	269	46	5	26	15	6,361	73	6,288
2007	6,511	59	6,185	267	50	7	29	14	6,371	69	6,302
2008	6,660	64	6,281	315	81	7	68	6	6,393	69	6,324
2009	6,888	72	6,480	336	52	8	32	12	6,399	66	6,333
1월	6,674	64	6,298	312	50	7	31	12	6,390	68	6,322
2월	6,698	64	6,312	322	53	7	32	14	6,390	67	6,323
3월	6,726	64	6,342	320	55	7	32	16	6,383	67	6,316
4월	6,751	66	6,368	317	55	7	32	16	6,380	68	6,312
5월	6,760	66	6,374	320	53	7	33	13	6,385	68	6,317
6월	6,787	64	6,398	325	52	7	32	13	6,387	68	6,319
7월	6,817	64	6,427	326	53	7	32	14	6,387	68	6,319
8월	6,844	71	6,448	325	53	7	32	14	6,392	63	6,329
9월	6,870	70	6,471	329	52	7	33	12	6,399	67	6,332
10월	6,869	70	6,469	330	53	7	34	12	6,394	67	6,327
11월	6,887	70	6,482	335	53	8	32	13	6,397	66	6,331
12월	6,888	72	6,480	336	52	8	32	12	6,399	66	6,333

자료 : 도시과

XI. 교통·관광 및 정보통신

2. 영업용자동차 업종별 수송

(단위 : 여객/명, 화물/톤)

연도및 월 별	여					객				
	계		시내버스		시외버스		택 시		전 세	
	등록대수	수송인원	등록대수	수송인원	등록대수	수송인원	등록대수	수송인원	등록대수	수송인원
2004	265	2,930,888	33	1,563,662	30	721,590	188	583,436	14	62,200
2005	318	2,430,407	33	1,720,028	-	-	179	641,959	106	68,420
2006	329	2,432,007	33	1,720,028	-	-	179	641,959	117	70,020
2007	329	2,432,007	33	1,720,028	-	-	179	641,959	117	70,020
2008	306	2,462,835	33	1,745,280	-	-	178	645,544	95	72,011
2009	290	2,426,610	33	1,755,310	-	-	165	602,250	92	69,050

영업용자동차 종별 수송(속)

(단위 : 여객/명, 화물/톤)

연도및 월 별	화				물			
	계		일 반		개 별		용 달	
	등록대수	수송량	등록대수	수송량	등록대수	수송량	등록대수	수송량
2004	345	551,210	242	452,500	43	75,210	60	23,500
2005	315	624,091	221	516,400	42	82,800	52	24,891
2006	284	181,979	177	129,500	46	39,690	61	12,789
2007	286	182,906	185	131,321	41	39,153	60	12,432
2008	331	216,551	235	160,813	46	43,927	50	11,811
2009	320	208,493	226	154,584	45	42,345	49	11,564

자료 : 도시과

3. 주차장

(단위 : 개소, 면)

연도및 읍면별	합 계		노 상			
	계		유 료		무 료	
	개 소	면 수	개 소	면 수	개 소	면 수
2004	457	9,102	-	-	8	1,066
2005	487	9,617	-	-	8	1,096
2006	551	9,923	-	-	8	1,096
2007	578	11,279	-	-	7	936
2008	123	6,128	-	-	8	1,096
2009	123	6,128	-	-	8	1,096
영 광	50	2,500	-	-	5	684
백 수	9	450	-	-	1	128
홍 농	15	750	-	-	1	140
대 마	4	200	-	-	-	-
묘 량	5	250	-	-	-	-
불 갑	3	150	-	-	-	-
군 서	6	300	-	-	-	-
군 남	7	350	-	-	-	-
염 산	10	500	-	-	-	-
법 성	13	650	-	-	1	144
낙 월	1	28	-	-	-	-

자료 : 도시과, 종합민원과

주차장(속)

(단위 : 개소,면)

연도및 읍면별	노		외		부		설
	공		민		개	면	
	개	면	개	면			
2004	19	2,928	7	138	446	5,195	
2005	21	2,984	5	93	453	5,444	
2006	21	3,004	5	93	517	5,730	
2007	49	4,520	5	93	517	5,730	
2008	52	4,600	3	58	60	374	
2009	52	4,600	3	58	650	6,476	
영 광	38	3,344	3	58	391	3,214	
백 수	4	352	-	-	17	39	
홍 농	5	440	-	-	113	2,726	
대 마	-	-	-	-	2	3	
묘 량	-	-	-	-	3	6	
불 갑	-	-	-	-	3	5	
군 서	-	-	-	-	23	82	
군 남	-	-	-	-	1	13	
염 산	-	-	-	-	-	-	
법 성	-	-	-	-	97	388	
낙 월	-	-	-	-	-	-	

자료 : 도시과, 종합민원과

4. 관광사업체 등록

(단위 : 개소)

연도및 읍면별	여			관				휴양콘도 미니업
	일	국	국	호				
				관	수	한	가	
2004	-	3	19	1	-	-	-	-
2005	-	4	14	1	-	-	-	-
2006	23	6	17	-	-	-	1	-
2007	24	7	17	1	-	-	-	-
2008	1	7	17	1	-	-	-	-
2009	1	7	16	1	-	-	-	-
영 광	1	7	15	1	-	-	-	-
백 수	-	-	-	-	-	-	-	-
홍 농	-	-	1	-	-	-	-	-
대 마	-	-	-	-	-	-	-	-
묘 량	-	-	-	-	-	-	-	-
불 갑	-	-	-	-	-	-	-	-
군 서	-	-	-	-	-	-	-	-
군 남	-	-	-	-	-	-	-	-
염 산	-	-	-	-	-	-	-	-
법 성	-	-	-	-	-	-	-	-
낙 월	-	-	-	-	-	-	-	-

자료 : 문화관광과

XI. 교통·관광 및 정보통신

관광사업체 등록(속)

(단위 : 개소)

연도및 읍면별	관광객 이용 시설업						국제회의 용역업	관광편의 시설업
	전 문 휴양업	종합휴 양장업	자동차 야영장업	관 광 유람선업	관 광 공연장업	외국인전용관광 기념품 판매업		
2004	-	-	-	-	-	-	-	-
2005	-	-	-	-	-	-	-	-
2006	-	-	-	-	-	-	-	-
2007	-	-	-	-	-	-	-	-
2008	-	-	-	-	-	-	-	-
2009	-	-	-	-	-	-	-	-
영 광	-	-	-	-	-	-	-	-
백 수	-	-	-	-	-	-	-	-
홍 농	-	-	-	-	-	-	-	-
대 마	-	-	-	-	-	-	-	-
묘 량	-	-	-	-	-	-	-	-
불 갑	-	-	-	-	-	-	-	-
군 서	-	-	-	-	-	-	-	-
군 남	-	-	-	-	-	-	-	-
염 산	-	-	-	-	-	-	-	-
법 성	-	-	-	-	-	-	-	-
낙 월	-	-	-	-	-	-	-	-

자료 : 문화관광과

5. 주요관광지 방문객수

(단위 : 명)

연도및 월 별	집계관광지수	방 문 객 수			
		유료 관광지			무료 관광지
		계	내국인	외국인	
2006	8	3,397,207	3,392,421	4,786	-
2007	8	3,404,221	3,399,375	4,846	-
2008	8	-	-	-	4,162,194
2009	9	-	-	-	4,235,093
1/4분기	9	-	-	-	486,528
2/4분기	9	-	-	-	1,021,723
3/4분기	9	-	-	-	2,035,867
4/4분기	9	-	-	-	690,975

주 : 주요 관광지만을 대상으로 방문객수를 중복 집계하였기에 실제 방문객수와 차이가 있을수 있음.

자료 : 문화관광과

6. 우편시설

(단위 : 개)

연도및 읍면별	우 체 국 수					직원수	집배원수	우 체 통			사서함 시설수	수송장비		우표 류관 매소
	계	일반국	분국	별정국	우 편 취급소			계	갑	을		자동차	이륜차	
2004	12	4	-	7	1	52	33	162	115	47	50	7	43	38
2005	12	4	-	7	1	52	43	94	71	23	50	7	42	40
2006	12	4	-	7	1	52	43	101	81	20	50	7	41	22
2007	12	4	-	7	1	49	42	49	44	5	50	7	40	26
2008	12	4	-	7	1	51	42	49	44	5	50	8	37	26
2009	12	4		7	1	79	42	44	40	4	22	10	37	15
영 광	2	1			1	45	37	14	11	3	17	9	33	10
백 수	1	-		1	-	3	-	3	3	-	-	-	-	-
홍 농	1	-		1	-	7	4	6	6		5	1	4	
대 마	1	-		1	-	3	-	3	3	-	-	-	-	-
묘 량	1	-		1	-	3	-	1	1	-	-	-	-	-
불 갑	1	-		1	-	3	-	3	3	-	-	-	-	-
군 서	1	-		1	-	3	-	2	2	-	-	-	-	-
군 남	1	1		-	-	3	-	2	2	-	-	-	-	1
염 산	1	-		1	-	3	-	4	4	-	-	-	-	-
법 성	1	1		-	-	4	-	5	4	1	-	-	-	4
낙 월	1	1		-	-	2	1	1	1	-	-	-	-	-

자료 : 영광우체국

7. 우편물 취급

(단위 : 천통)

연도및 읍면별	국 내							
	총 계		일 반		특 수		소 포	
	접 수	배 달	접 수	배 달	접 수	배 달	접 수	배 달
2004	2,782	6,887	2,553	6,500	135	302	94	85
2005	2,955	6,888	2,725	6,511	126	288	104	89
2006	2,837	6,384	2,548	5,988	132	293	157	103
2007	2,677	6,254	2,292	5,830	135	310	250	114
2008	2,675	6,582	2,220	6,123	137	331	318	128
2009	2,534	2,503	1,999	1,974	141	134	394	394
영 광	2,513	1,294	1,133	1,109	85	80	106	106
백 수	382	208	168	168	6	6	34	34
홍 농	331	186	129	129	16	15	42	42
대 마	57	39	15	15	2	2	22	22
묘 량	82	52	27	27	2	2	22	22
불 갑	482	256	224	224	3	3	30	30
군 서	230	137	90	90	3	3	44	44
군 남	104	58	42	42	3	3	12	12
염 산	219	122	94	94	4	4	24	24
법 성	236	147	74	73	15	15	58	58
낙 월	6	4	1	1	1	1	1	1

주 : 홍농, 낙월우체국은 자배달을 하나, 기타읍면은 영광읍으로 배달업무 편입
 자료 : 영광우체국

XI. 교통·관광 및 정보통신

우편물 취급(속)

(단위 : 통)

연도및 국 별	국 제							
	총 계		보 통		특 수		소 포	
	접 수	배 달	접 수	배 달	접 수	배 달	접 수	배 달
2004	2,124	6,972	1,248	6,294	779	452	97	226
2005	2,343	15,063	1,333	14,261	49	631	961	171
2006	1,905	21,553	881	20,438	870	828	154	287
2007	1,966	18,299	802	17,072	1,026	885	138	342
2008	2,219	13,741	453	12,740	23	627	1,743	374
2009	2,227	17,447	419	16,511	20	618	1,788	318
영 광	1,079	17,149	190	16,361	-	530	889	268
백 수	260	-	28	-	-	-	232	-
홍 농	284	288	87	150	1	88	196	50
대 마	47	-	5	-	2	-	40	-
묘 량	28	-	8	-	-	-	20	-
불 갑	23	-	2	-	-	-	21	-
군 서	67	-	6	-	-	-	61	-
군 남	53	-	19	-	2	-	32	-
염 산	81	-	6	-	-	-	75	-
법 성	303	-	68	-	15	-	220	-
낙 월	2	-	-	-	-	-	2	-

주 : 홍농, 낙월우체국은 자배달을 하나, 기타읍면은 영광읍으로 배달업무 편입

자료 : 영광우체국

8. 우편요금 수입

(단위 : 천원)

연도및 국 별	계		일 반		특 수		소 포	
	국 내	국 제	국 내	국 제	국 내	국 제	국 내	국 제
2004	1,166,359	40,302	491,955	1,123	227,093	36,066	447,311	3,113
2005	1,309,234	42,281	592,268	1,493	228,036	139	488,930	40,649
2006	1,544,953	46,488	633,177	1,688	258,833	38,988	652,943	5,812
2007	1,858,442	54,552	598,596	1,537	260,207	47,575	999,639	5,440
2008	2,112,456	59,136	579,550	497	264,416	81	1,268,490	58,558
2009	2,383,013	90,254	490,082	438	331,202	16	1,561,729	89,801
영 광	932,211	39,244	253,689	190	193,073	-	485,258	39,054
백 수	190,368	11,978	44,120	27	17,724	-	128,498	11,951
홍 농	229,318	16,652	39,415	126	37,083	3	152,691	16,523
대 마	99,558	1,519	5,494	3	5,921	5	88,135	1,511
묘 량	96,401	826	8,718	5	5,145	-	82,533	820
불 갑	173,243	935	58,456	2	5,550	-	109,235	933
군 서	189,561	2,634	25,335	7	6,368	-	157,852	2,628
군 남	69,247	1,521	11,610	13	7,690	5	49,929	1,503
염 산	124,221	4,572	23,704	6	11,948	-	88,563	4,566
법 성	268,286	10,330	19,116	59	38,832	3	210,275	10,267
낙 월	11,053	44	426	-	1,868	-	8,759	44

자료 : 영광우체국

XII. 보건 및 사회복지

XII. 보건 및 사회복지

1. 의료기관

(단위 : 개)

연도 및 읍면별	합 계 ¹⁾		중 합 병 원		병 원 ²⁾		의 원		특수병원 ³⁾	
	병원수	병상수	병원수	병상수	병원수	병상수	병원수	병상수	병원수	병상수
2004	73	1,122	1	250	3	795	29	68	-	-
2005	56	1,109	1	250	3	795	33	64	-	-
2006	54	1,105	1	250	3	795	32	60	-	-
2007	57	1,169	1	200	1	150	31	57	2	762
2008	57	1,089	1	200	1	150	31	57	1	612
2009	60	1,107	1	220	1	150	33	55	1	612
영 광	49	1,099	1	220	1	150	22	47	1	612
백 수	1	-	-	-	-	-	1	-	-	-
홍 농	2	2	-	-	-	-	2	2	-	-
대 마	-	-	-	-	-	-	-	-	-	-
묘 량	-	-	-	-	-	-	-	-	-	-
불 갑	-	-	-	-	-	-	-	-	-	-
군 서	-	-	-	-	-	-	-	-	-	-
군 남	1	6	-	-	-	-	1	6	-	-
염 산	2	-	-	-	-	-	2	-	-	-
법 성	5	-	-	-	-	-	5	-	-	-
낙 월	-	-	-	-	-	-	-	-	-	-

주 : 1) 보건의료원이하 제외. 2) 군인병원 제외. 3) 정신병원, 결핵병원, 나병원 포함.

의료기관(속)

(단위 : 개)

연도 및 읍면별	요양병원		치과병(의)원		한방병(의)원		부속의원		보 건 의료원	보 건 소	보 건 지소	보 건 진료소
	병원수	병상수	병원수	병상수	병원수	병상수	병원수	병상수				
2004	-	-	10	-	9	9	-	-	-	1	7	13
2005	-	-	10	-	9	-	-	-	-	1	7	13
2006	-	-	9	-	9	-	-	-	-	1	7	13
2007	-	-	13	-	9	-	-	-	-	1	7	13
2008	1	70	13	-	9	-	-	-	-	1	7	13
2009	1	70	13	-	10	-	-	-	-	1	7	13
영 광	1	70	10	-	7	-	-	-	-	1	-	-
백 수	-	-	-	-	-	-	-	-	-	-	1	3
홍 농	-	-	1	-	1	-	-	-	-	-	-	1
대 마	-	-	-	-	-	-	-	-	-	-	1	1
묘 량	-	-	-	-	-	-	-	-	-	-	1	1
불 갑	-	-	-	-	-	-	-	-	-	-	1	1
군 서	-	-	-	-	-	-	-	-	-	-	1	1
군 남	-	-	-	-	-	-	-	-	-	-	-	1
염 산	-	-	-	-	1	-	-	-	-	-	1	1
법 성	-	-	2	-	1	-	-	-	-	-	-	1
낙 월	-	-	-	-	-	-	-	-	-	-	1	2

자료 : 보건소

XIII. 보건 및 사회보장

2. 의료기관종사 의료인력

(단위 : 명)

연도및 읍면별	합 계	의 사 ¹⁾		치과의사	한 의 사
		상근의사	비상근의사		
2004	460	89	-	12	11
2005	489	109	-	11	10
2006	491	84	-	10	9
2007	440	77	-	13	9
2008	485	79	-	15	9
2009	425	79	-	14	3
영 광	371	68	-	11	-
백 수	2	1	-	-	-
홍 농	15	2	-	1	1
대 마	-	-	-	-	-
묘 량	-	-	-	-	-
불 갑	-	-	-	-	-
군 서	-	-	-	-	-
군 남	2	1	-	-	-
염 산	8	2	-	-	1
법 성	27	5	-	2	1
낙 월	-	-	-	-	-

주 : 정원기준. '03 ~ '06은 현원기준임. 1) 의사는 의료종사자만 포함

의료기관종사 의료인력(속)

(단위 : 명)

연도및 읍면별	약 사 ²⁾	조산사	간 호 사	간호조무사	의료기사	의무기록사
2004	3	3	157	129	54	2
2005	4	-	158	124	71	2
2006	3	2	152	159	71	1
2007	4	-	140	141	56	-
2008	3	2	148	161	67	1
2009	3	2	148	161	15	-
영 광	3	2	147	140	-	-
백 수	-	-	-	1	-	-
홍 농	-	-	-	9	2	-
대 마	-	-	-	-	-	-
묘 량	-	-	-	-	-	-
불 갑	-	-	-	-	-	-
군 서	-	-	-	-	-	-
군 남	-	-	-	1	-	-
염 산	-	-	1	3	1	-
법 성	-	-	-	7	12	-
낙 월	-	-	-	-	-	-

주 : 2) 개인약국약사 제외함

자료 : 보건소

3. 보건소 인력

(단위 : 명)

연도별	합계	면허·자격종별												
		소계	의사	치과 의사	한의사	약사	간호사	조산사	임상 병리사	방사 선사	물리 치료사	치과 위생사	영양사	간호 조무사
2004	36	29	3	2	2	-	7	1	2	1	1	2	-	7
2005	43	37	3	2	2	-	8	-	2	2	1	2	1	13
2006	34	30	2	2	2	-	7	-	1	1	1	3	1	10
2007	44	25	2	2	2	-	3	-	1	1	1	2	-	9
2008	54	32	2	2	2	-	4	-	2	2	1	4	-	13
2009	53	31	2	1	2	-	6	-	2	1	1	4	-	12

자료 : 보건소

보건소 인력(속)

(단위 : 명)

연도별	면허·자격종별					면허·자격종별외			
	의무 기록사	위생사· 위생시험사	정신보건 전문요원	정보처리 기사	응급 구조사	소계	보건직	행정직	기타
2004	-	1	-	-	-	7	1	2	4
2005	-	1	-	-	-	6	-	3	3
2006	-	-	-	-	-	4	2	2	-
2007	-	-	2	-	-	19	14	2	3
2008	-	-	-	-	-	22	14	2	6
2009	-	-	-	-	-	22	13	2	7

주 : 정원기준. '03 ~ '06은 현원기준임.

자료 : 보건소

XIII. 보건 및 사회보장

4. 보건지소 및 보건진료소 인력

(단위 : 명)

연도및 읍면별	합계	보 건 지 소											보 건 진료소
		면허·자격종별							면허·자격종별외				
		소계	의사	치과 의사	한의사	간호사	치과 위생사	간 호 조무사	소계	보건직	행정직	기타	보 건 진료원
2004	58	45	8	4	5	1	5	22	-	-	-	-	13
2005	53	40	8	4	4	2	4	18	-	-	-	-	13
2006	51	38	8	4	5	4	4	13	-	-	-	-	13
2007	46	22	8	4	6	-	4	-	11	10	-	1	13
2008	44	33	8	4	6	3	2	10	-	-	-	-	11
2009	47	32	8	3	7	1	3	10	15	14	-	1	12
영 광	-	-	-	-	-	-	-	-	-	-	-	-	-
백 수	9	6	1	1	1	-	1	2	3	3	-	-	3
홍 농	-	-	-	-	-	-	-	-	-	-	-	-	1
대 마	6	4	1	-	1	-	-	2	2	2	-	-	1
묘 량	6	4	1	-	1	-	1	1	2	2	-	-	1
불 갑	6	4	1	-	1	1	-	1	2	2	-	-	1
군 서	6	4	1	-	1	-	-	2	2	2	-	-	1
군 남	-	-	-	-	-	-	-	-	-	-	-	-	-
염 산	7	5	1	1	1	-	1	1	2	2	-	-	1
법 성	-	-	-	-	-	-	-	-	-	-	-	-	1
낙 월	7	5	2	1	1	-	-	1	2	1	-	1	2

주 : 정원기준. '03 ~ '06은 현원기준임.
자료 : 보건소

5. 부정의료업자 단속실적

가. 의료인 등

(단위 : 명)

연도및 읍면별	위 반 건 수									
	계	면허 대여	성감별 행 위	무자격자에게 의료행위사주	면허이외 의료행위	품위 손상	허위진단 발 급	진료 거부	기타	
2006	-	-	-	-	-	-	-	-	-	
2007	-	-	-	-	-	-	-	-	-	
2008	-	-	-	-	-	-	-	-	-	
2009	-	-	-	-	-	-	-	-	-	
영 광	-	-	-	-	-	-	-	-	-	
백 수	-	-	-	-	-	-	-	-	-	
홍 농	-	-	-	-	-	-	-	-	-	
대 마	-	-	-	-	-	-	-	-	-	
묘 량	-	-	-	-	-	-	-	-	-	
불 갑	-	-	-	-	-	-	-	-	-	
군 서	-	-	-	-	-	-	-	-	-	
군 남	-	-	-	-	-	-	-	-	-	
염 산	-	-	-	-	-	-	-	-	-	
법 성	-	-	-	-	-	-	-	-	-	
낙 월	-	-	-	-	-	-	-	-	-	

자료 : 보건소

부정의료업자 단속실적(속)

가. 의료인 등

(단위 : 명)

연도및 읍면별	처 리 건 수					
	계	면허취소	자격정지	경고	고 발	기 타
2006	-	-	-	-	-	-
2007	-	-	-	-	-	-
2008	-	-	-	-	-	-
2009	-	-	-	-	-	-
영 광	-	-	-	-	-	-
백 수	-	-	-	-	-	-
홍 농	-	-	-	-	-	-
대 마	-	-	-	-	-	-
묘 량	-	-	-	-	-	-
불 갑	-	-	-	-	-	-
군 서	-	-	-	-	-	-
군 남	-	-	-	-	-	-
염 산	-	-	-	-	-	-
법 성	-	-	-	-	-	-
낙 월	-	-	-	-	-	-

나. 의료기관

(단위 : 건)

연도및 읍면별	위 반 건 수								
	계	무 면 허 의료행위	광고위반	환자유인	준수사항 미 이 행	표방위반	시설위반	정원위반	기 타
2006	1	-	-	-	-	-	-	1	-
2007	-	-	-	-	-	-	-	-	-
2008	4	-	-	-	-	-	-	-	4
2009	-	-	-	-	-	-	-	-	-
영 광	-	-	-	-	-	-	-	-	-
백 수	-	-	-	-	-	-	-	-	-
홍 농	-	-	-	-	-	-	-	-	-
대 마	-	-	-	-	-	-	-	-	-
묘 량	-	-	-	-	-	-	-	-	-
불 갑	-	-	-	-	-	-	-	-	-
군 서	-	-	-	-	-	-	-	-	-
군 남	-	-	-	-	-	-	-	-	-
염 산	-	-	-	-	-	-	-	-	-
법 성	-	-	-	-	-	-	-	-	-
낙 월	-	-	-	-	-	-	-	-	-

자료 : 보건소

XIII. 보건 및 사회보장

의료기관(속)

(단위 : 건)

연도및 읍면별	처 리 건 수					
	계	허가취소 또는폐쇄	업무정지	시정지시	고 발	기 타
2006	1	-	-	1	-	-
2007	-	-	-	-	-	-
2008	4	-	-	4	-	-
2009	-	-	-	-	-	-
영 광	-	-	-	-	-	-
백 수	-	-	-	-	-	-
홍 농	-	-	-	-	-	-
대 마	-	-	-	-	-	-
묘 량	-	-	-	-	-	-
불 갑	-	-	-	-	-	-
군 서	-	-	-	-	-	-
군 남	-	-	-	-	-	-
염 산	-	-	-	-	-	-
법 성	-	-	-	-	-	-
낙 월	-	-	-	-	-	-

자료 : 보건소

6. 의약품등 제조업소 및 판매업소

(단위 : 개소)

연도및 읍면별	제 조 업 소					판 매 업 소								
	계	의약품	의약품 외 품	화장 품	의료 기기	계	약국	한약 국	약업 사	의약품 도매상	한 약 도매상	한약 업사	매약상	의료 기기
2004	-	-	-	-	-	54	27	-	4	-	-	13	-	10
2005	-	-	-	-	-	53	27	-	4	-	-	13	-	9
2006	-	-	-	-	-	55	27	-	4	-	-	13	-	11
2007	-	-	-	-	-	54	28	-	4	-	-	13	-	9
2008	-	-	-	-	-	53	29	-	3	-	-	12	-	9
2009	-	-	-	-	-	53	24	-	3	-	-	12	-	14
영 광	-	-	-	-	-	45	21	-	-	-	-	11	-	13
백 수	-	-	-	-	-	2	1	-	1	-	-	-	-	-
홍 농	-	-	-	-	-	2	2	-	-	-	-	-	-	-
대 마	-	-	-	-	-	1	-	-	1	-	-	-	-	-
묘 량	-	-	-	-	-	-	-	-	-	-	-	-	-	-
불 갑	-	-	-	-	-	-	-	-	-	-	-	-	-	-
군 서	-	-	-	-	-	-	-	-	-	-	-	-	-	-
군 남	-	-	-	-	-	1	-	-	1	-	-	-	-	-
염 산	-	-	-	-	-	-	-	-	-	-	-	-	-	-
법 성	-	-	-	-	-	2	-	-	-	-	-	1	-	1
낙 월	-	-	-	-	-	-	-	-	-	-	-	-	-	-

자료 : 보건소

7. 식품위생관계업소

(단위 : 개소)

연도및 읍면별	합계	식품접객업									집단 급식소
		계	휴게음식점			일반 음식점	제과점	단란 주점	유흥 주점	위탁 급식업	
			계	다방	기타						
2004	1,343	886	82	71	11	703	17	12	72	-	54
2005	1,273	861	83	65	18	681	12	11	73	1	56
2006	1,137	744	61	40	21	592	11	10	69	1	53
2007	1,207	735	58	37	21	591	9	8	68	1	54
2008	1,147	762	66	35	31	602	11	6	76	1	55
2009	1,157	748	65	32	33	588	12	8	74	1	54
영광	642	432	46	21	25	321	8	5	52	-	22
백수	49	31	-	-	-	31	-	-	-	-	7
홍농	148	124	5	-	5	102	2	2	12	1	9
대마	14	8	-	-	-	8	-	-	-	-	1
묘량	10	4	-	-	-	4	-	-	-	-	-
불갑	22	15	-	-	-	15	-	-	-	-	1
군서	21	5	-	-	-	5	-	-	-	-	2
군남	25	14	3	3	-	11	-	-	-	-	3
염산	70	42	4	4	-	34	-	-	4	-	5
법성	154	72	7	4	3	56	2	1	6	-	4
낙월	2	1	-	-	-	1	-	-	-	-	-

식품위생관계업소(속)

(단위 : 개소)

연도및 읍면별	식품제조 및 가공업				식품운반·판매·기타업					건강기능식품·제조·수입·판매			
	계	식품제조 가공업	즉석판매 제조·가 공업	식품 첨가물 제조업	계	식품 운반업	식품 소분 판매업	식품 보존업	용기· 포장류 제조업	계	건강기능 식품제조업	건강기능 식품수입업	건강기능 식품판매업
2004	210	68	128	-	193	12	161	-	20	-	-	-	-
2005	201	65	123	-	155	11	144	-	-	-	-	-	-
2006	209	67	128	-	131	12	119	-	-	-	-	-	-
2007	245	96	134	-	173	15	158	-	-	-	-	-	-
2008	259	130	129	-	33	17	16	-	-	38	38	-	-
2009	282	167	115	-	34	18	16	-	-	39	39	-	-
영광	135	70	65	-	23	15	8	-	-	30	30	-	-
백수	10	2	8	-	-	-	-	-	-	1	1	-	-
홍농	10	2	8	-	3	2	1	-	-	2	2	-	-
대마	5	3	2	-	-	-	-	-	-	-	-	-	-
묘량	6	5	1	-	-	-	-	-	-	-	-	-	-
불갑	6	3	3	-	-	-	-	-	-	-	-	-	-
군서	13	10	3	-	1	-	1	-	-	-	-	-	-
군남	7	2	5	-	-	-	-	-	-	1	1	-	-
염산	18	8	10	-	4	-	4	-	-	1	1	-	-
법성	71	61	10	-	3	1	2	-	-	4	4	-	-
낙월	1	1	-	-	-	-	-	-	-	-	-	-	-

주 : 1) 식육판매업, 식육부산물 전문판매업, 유통전문판매업, 기타식품판매업

2) 식품조사처리업, 용기류 제조업 포함.

자료 : 스포츠산업과

XIII. 보건 및 사회보장

8. 공중위생관계업소

(단위 : 개소)

연도및 읍면별	합 계	숙박업 ¹⁾	목욕장업	이용업	미용업	세탁업	위생관리 용역업	위 생 처리업	세척제 제조업	기타 위생 용품제조업
2004	314	42	13	51	119	48	40	1	-	-
2005	305	39	14	52	114	43	42	1	-	-
2006	307	67	15	49	85	41	50	-	-	-
2007	309	35	15	48	95	42	74	-	-	-
2008	325	37	14	52	94	43	85	-	-	-
2009	358	42	20	50	109	43	94	-	-	-
영 광	186	30	9	25	79	32	11	-	-	-
백 수	11	1	1	4	5	-	-	-	-	-
홍 농	107	3	2	6	10	5	81	-	-	-
대 마	-	-	-	-	-	-	-	-	-	-
묘 량	2	-	1	1	-	-	-	-	-	-
불 갑	1	-	-	1	-	-	-	-	-	-
군 서	4	1	-	3	-	-	-	-	-	-
군 남	6	-	1	2	2	1	-	-	-	-
염 산	11	2	1	3	3	2	-	-	-	-
법 성	28	5	3	5	10	3	2	-	-	-
낙 월	2	-	2	-	-	-	-	-	-	-

주 : 1) ‘관광호텔’ 을 포함한 수치임

자료 : 스포츠산업과

9. 예방접종

(단위 : 명)

연도및 읍면별	디프테리아,파상풍, 백일해,(DT&P)	파상풍, 디프테리아 (TD)	폴리오	홍역, 유행성이하선염, 풍진(MMR)
2004	1,633	-	1,342	839
2005	1,445	59	1,195	625
2006	1,324	212	1,083	703
2007	1,666	346	1,426	848
2008	1,531	428	1,267	659
2009	1,315	770	1,028	601
영 광	984	551	771	419
백 수	8	-	6	12
홍 농	184	90	147	77
대 마	6	20	1	4
묘 량	-	2	-	-
불 갑	10	-	8	4
군 서	5	12	5	6
군 남	6	8	6	-
염 산	59	28	48	30
법 성	53	55	36	49
낙 월	-	4	-	-

자료 : 보건소

예방접종(속)

(단위 : 명)

연도및 읍면별	일본뇌염	장티푸스	B형간염	결핵 B.C.G.	인플루엔자	유행성 출혈열	기타
2004	2,396	540	520	152	22,894	840	-
2005	2,201	550	487	161	20,827	1,179	-
2006	1,984	545	428	117	18,140	1,080	97
2007	2,230	618	632	225	18,607	1,664	223
2008	1,952	418	577	163	17,337	1,310	315
2009	1,720	546	524	166	15,027	1,580	239
영광	1,092	164	433	166	4,963	236	168
백수	33	46	2	-	1,558	155	-
홍농	294	104	49	-	1,647	130	51
대마	26	24	-	-	672	116	-
묘량	2	24	-	-	700	135	-
불갑	8	23	1	-	522	95	-
군서	36	20	-	-	737	132	-
군남	43	24	-	-	1,099	188	-
염산	53	47	24	-	1,221	186	-
법성	133	70	15	-	1,664	148	20
낙월	-	-	-	-	244	59	-

주 : B.C.G는 보건소에서 실시되는 것에 한정됨.

자료 : 보건소

10. 법정전염병 발생 및 사망

(단위 : 건, 명)

연도및 읍면별	제1군 전염병													
	합계		콜레라		페스트		장티푸스		파라티푸스		세균성이질		장출혈성 대장염 균증	
	발생	사망	발생	사망	발생	사망	발생	사망	발생	사망	발생	사망	발생	사망
2004	1	-	-	-	-	-	-	-	-	-	-	-	1	-
2005	-	-	-	-	-	-	-	-	-	-	-	-	-	-
2006	-	-	-	-	-	-	-	-	-	-	-	-	-	-
2007	1	-	-	-	-	-	-	-	1	-	-	-	-	-
2008	3	-	-	-	-	-	1	-	-	-	2	-	-	-
2009	4	-	-	-	-	-	-	-	-	-	4	-	-	-
영광	3	-	-	-	-	-	-	-	-	-	3	-	-	-
백수	-	-	-	-	-	-	-	-	-	-	-	-	-	-
홍농	-	-	-	-	-	-	-	-	-	-	-	-	-	-
대마	1	-	-	-	-	-	-	-	-	-	1	-	-	-
묘량	-	-	-	-	-	-	-	-	-	-	-	-	-	-
불갑	-	-	-	-	-	-	-	-	-	-	-	-	-	-
군서	-	-	-	-	-	-	-	-	-	-	-	-	-	-
군남	-	-	-	-	-	-	-	-	-	-	-	-	-	-
염산	-	-	-	-	-	-	-	-	-	-	-	-	-	-
법성	-	-	-	-	-	-	-	-	-	-	-	-	-	-
낙월	-	-	-	-	-	-	-	-	-	-	-	-	-	-

자료 : 보건소

XIII. 보건 및 사회복지

법정전염병 발생 및 사망(속)

(단위 : 건, 명)

연도및 읍면별	제2군 전염병										
	합 계		디프테리아		백일해		과상풍		홍역		
	발생	사망	발생	사망	발생	사망	발생	사망	발생	사망	
2004	-	-	-	-	-	-	-	-	-	-	-
2005	-	-	-	-	-	-	-	-	-	-	-
2006	16	-	-	-	-	-	-	-	-	-	-
2007	145	-	-	-	-	-	-	-	-	-	-
2008	13	-	-	-	-	-	-	-	-	-	-
2009	64	-	-	-	-	-	-	-	-	-	-
영광	40	-	-	-	-	-	-	-	-	-	-
백수	2	-	-	-	-	-	-	-	-	-	-
홍농	15	-	-	-	-	-	-	-	-	-	-
대마	-	-	-	-	-	-	-	-	-	-	-
묘량	-	-	-	-	-	-	-	-	-	-	-
불갑	-	-	-	-	-	-	-	-	-	-	-
군서	2	-	-	-	-	-	-	-	-	-	-
군남	-	-	-	-	-	-	-	-	-	-	-
염산	2	-	-	-	-	-	-	-	-	-	-
법성	3	-	-	-	-	-	-	-	-	-	-
낙월	-	-	-	-	-	-	-	-	-	-	-

자료 : 보건소

법정전염병 발생 및 사망(속)

(단위 : 건, 명)

연도및 읍면별	제2군 전염병											
	유행성 이하선염		풍진		B형간염		폴리오		일본뇌염		수두	
	발생	사망	발생	사망	발생	사망	발생	사망	발생	사망	발생	사망
2004	-	-	-	-	-	-	-	-	-	-	-	-
2005	-	-	-	-	-	-	-	-	-	-	-	-
2006	-	-	-	-	-	-	-	-	-	-	16	-
2007	1	-	-	-	-	-	-	-	-	-	144	-
2008	2	-	-	-	-	-	-	-	-	-	11	-
2009	-	-	-	-	-	-	-	-	-	-	64	-
영광	-	-	-	-	-	-	-	-	-	-	40	-
백수	-	-	-	-	-	-	-	-	-	-	2	-
홍농	-	-	-	-	-	-	-	-	-	-	15	-
대마	-	-	-	-	-	-	-	-	-	-	-	-
묘량	-	-	-	-	-	-	-	-	-	-	-	-
불갑	-	-	-	-	-	-	-	-	-	-	-	-
군서	-	-	-	-	-	-	-	-	-	-	2	-
군남	-	-	-	-	-	-	-	-	-	-	-	-
염산	-	-	-	-	-	-	-	-	-	-	2	-
법성	-	-	-	-	-	-	-	-	-	-	3	-
낙월	-	-	-	-	-	-	-	-	-	-	-	-

자료 : 보건소

법정전염병 발생 및 사망(속)

(단위 : 건, 명)

연도및 읍면별	제3군 전염병											
	합 계		말라리아		결 핵		한센병		성홍열		쯔쯔가무시증	
	발생	사망	발생	사망	발생	사망	발생	사망	발생	사망	발생	사망
2004	62	6	-	-	22	1	-	4	-	-	35	-
2005	44	2	-	-	23	-	-	2	-	-	16	-
2006	63	-	-	-	33	-	-	-	-	-	25	-
2007	65	-	-	-	29	-	-	-	-	-	34	-
2008	39	-	-	-	-	-	-	-	-	-	35	-
2009	50	-	-	-	-	-	-	-	-	-	43	-
영 광	7	-	-	-	-	-	-	-	-	-	7	-
백 수	6	-	-	-	-	-	-	-	-	-	6	-
홍 농	5	-	-	-	-	-	-	-	-	-	5	-
대 마	4	-	-	-	-	-	-	-	-	-	1	-
묘 량	6	-	-	-	-	-	-	-	-	-	5	-
불 갑	3	-	-	-	-	-	-	-	-	-	3	-
군 서	4	-	-	-	-	-	-	-	-	-	4	-
군 남	3	-	-	-	-	-	-	-	-	-	3	-
염 산	8	-	-	-	-	-	-	-	-	-	5	-
법 성	4	-	-	-	-	-	-	-	-	-	4	-
낙 월	-	-	-	-	-	-	-	-	-	-	-	-

자료 : 보건소

법정전염병 발생 및 사망(속)

(단위 : 건, 명)

연도및 읍면별	제3군 전염병								제4군 전염병 및 지정전염병	
	렙토스피라증		브루셀라증		신증후군출혈열		기 타			
	발생	사망	발생	사망	발생	사망	발생	사망	발생	사망
2004	3	-	-	-	2	1	-	-	-	-
2005	1	-	1	-	-	-	3	-	-	-
2006	-	-	-	-	-	-	5	-	-	-
2007	2	-	-	-	-	-	-	-	-	-
2008	-	-	1	-	1	-	2	-	-	-
2009	1	-	1	-	5	-	-	-	-	-
영 광	-	-	-	-	-	-	-	-	-	-
백 수	-	-	-	-	-	-	-	-	-	-
홍 농	-	-	-	-	-	-	-	-	-	-
대 마	-	-	1	-	2	-	-	-	-	-
묘 량	-	-	-	-	1	-	-	-	-	-
불 갑	-	-	-	-	-	-	-	-	-	-
군 서	-	-	-	-	-	-	-	-	-	-
군 남	-	-	-	-	-	-	-	-	-	-
염 산	1	-	-	-	2	-	-	-	-	-
법 성	-	-	-	-	-	-	-	-	-	-
낙 월	-	-	-	-	-	-	-	-	-	-

주 : 기타는 수막구균성수막염, 레지오넬라증, 비브리오패혈증, 발진열, 탄저, 공수병, 인플루엔자, 후천성면역결핍증(AIDS)임
 자료 : 보건소

XIII. 보건 및 사회복지

11. 한센병 보건소 등록

(단위 : 명)

연도및 읍면별	연 말 현 재			신환자 수	사망자	거주 형태별					관리 구분별	
	남	여	재가			정착농원	수용	요치료	한센서비스 대상자 ¹⁾			
										양성	양성	
2004	42	27	15	-	4	25	-	17	-	-	26	16
2005	41	26	15	-	2	24	-	17	-	-	26	15
2006	39	24	15	-	-	23	-	16	-	-	25	14
2007	39	24	15	-	2	23	-	16	-	-	24	15
2008	39	24	15	-	-	21	-	18	-	-	24	15
2009	38	23	15	-	1	23	-	15	-	-	22	16
영 광	4	3	1	-	-	4	-	-	-	-	1	3
백 수	3	-	3	-	-	3	-	-	-	-	-	3
홍 농	-	-	-	-	-	-	-	-	-	-	-	-
대 마	2	2	-	-	-	2	-	-	-	-	1	1
묘 량	17	10	7	-	1	2	-	15	-	-	15	2
불 갑	-	-	-	-	-	-	-	-	-	-	-	-
군 서	2	2	-	-	-	2	-	-	-	-	-	2
군 남	1	1	-	-	-	1	-	-	-	-	-	1
염 산	3	2	1	-	-	3	-	-	-	-	2	1
법 성	6	3	3	-	-	6	-	-	-	-	3	3
낙 월	-	-	-	-	-	-	-	-	-	-	-	-

주 : 1) ‘요관찰’ 과 ‘요보호’ 의 합계임.

자료 : 보건소

12. 결핵환자 현황

(단위 : 명)

연도및 읍면별	당해연도 등록(신고)된 결핵 환자수								당해연도 결핵예방		
	계	신환자	재발자	초치료 실패자	중단후 재등록	전입	만 배 성 군 자	기 타	합계	미취학 아동	취학 아동
2007	29	23	2	-	1	3	-	-	223	204	19
2008	24	16	7	-	1	-	-	-	163	155	8
2009	127	87	12	2	8	14	-	4	166	166	-
영 광	47	36	4	-	2	5	-	-	101	101	-
백 수	21	9	5	1	2	3	-	1	2	2	-
홍 농	19	18	-	-	-	1	-	-	22	22	-
대 마	1	1	-	-	-	-	-	-	4	4	-
묘 량	4	2	-	-	2	-	-	-	1	1	-
불 갑	-	-	-	-	-	-	-	-	1	1	-
군 서	9	4	1	-	-	2	-	2	5	5	-
군 남	9	6	1	1	-	-	-	1	4	4	-
염 산	8	6	-	-	1	1	-	-	13	13	-
법 성	6	3	1	-	1	1	-	-	11	11	-
낙 월	3	2	-	-	-	1	-	-	2	2	-

자료 : 보건소

결핵환자 현황(속)

(단위 : 명)

연도및 읍면별	접 종 실 적			당해연도 보건소 결핵검진 실적						
	병·의원			검사건수			발견환자수			요관찰
	미취학 아동	취학아동		X-선 검사	객담검사		도말양성	도말음성		
2007	256	256	-	5,771	3,970	1,801	29	15	14	45
2008	210	210	-	5,109	3,815	1,294	24	13	11	39
2009	164	164	-	5,281	4,228	1,053	18	9	9	42
영 광	164	164	-	3,669	3,238	431	10	6	4	12
백 수	-	-	-	282	212	70	2	1	1	11
홍 농	-	-	-	121	50	71	1	-	1	1
대 마	-	-	-	161	50	111	-	-	-	1
묘 량	-	-	-	236	151	85	-	-	-	2
불 갑	-	-	-	150	110	40	-	-	-	2
군 서	-	-	-	90	50	40	2	-	2	5
군 남	-	-	-	194	130	64	-	-	-	1
염 산	-	-	-	131	50	81	1	1	-	3
법 성	-	-	-	247	187	60	2	1	1	4
낙 월	-	-	-	-	-	-	-	-	-	-

자료 : 보건소

13. 보건소 구강보건사업 실적

(단위 : 건수, 명)

연도및 읍면별	구강보건교육		홈메우기		치면세마		불소도포		불소용액양치		잇솔질교습		기 타	
	회수	인원	건수	인원	건수	인원	건수	인원	건수	인원	건수	인원	건수	인원
2004	477	7,970	3,888	1,501	435	373	2	82	63	4,469	-	-	3,529	1,925
2005	158	4,850	2,000	1,057	203	203	2,318	1,367	193	7,099	-	-	2,286	3,161
2006	325	7,655	2,905	1,039	528	528	10,260	5,355	177	4,118	-	-	4,298	6,136
2007	146	4,364	2,016	766	1,905	1,905	2,502	1,251	70	3,850	-	-	288	1,250
2008	159	12,589	3,322	1,234	374	374	9,970	4,992	127	6,045	617	2,531	3,416	2,939
2009	241	14,339	2,524	1,000	1,972	1,972	7,472	3,736	149	3,462	57	4,755	2,482	2,408
영 광	201	11,929	1,903	729	838	838	4,938	2,469	17	1,967	41	3,282	1,561	1,489
백 수	5	277	92	32	355	355	150	75	26	203	3	142	6	4
홍 농	-	-	-	-	-	-	1,526	763	17	675	2	625	-	-
대 마	10	275	25	15	103	103	136	68	11	65	1	51	62	62
묘 량	11	320	9	3	125	125	30	15	3	15	1	56	41	41
불 갑	-	-	-	-	-	-	92	46	7	46	1	46	-	-
군 서	2	119	29	23	4	4	120	60	12	60	1	62	17	17
군 남	2	107	38	30	110	110	104	52	12	52	2	82	35	35
염 산	8	736	102	34	177	177	230	115	30	91	2	107	722	722
법 성	2	576	326	134	260	260	118	59	14	288	2	288	38	38
낙 월	-	-	-	-	-	-	28	14	-	-	1	14	-	-

주 : '기타'에는 식이조절, 교환기유치발거, 우식병소충전, 유치치수절단 등 포함

자료 : 보건소

XIII. 보건 및 사회보장

14. 모자보건사업 실적

(단위 : 명)

연도및 읍면별	모 자 보 건 관 리		건 강 진 단 사 업	
	임산부 등록관리	영유아 등록관리	임 산 부	영 유 아
2004	243	657	35	39
2005	244	661	36	40
2006	316	617	85	85
2007	377	699	132	122
2008	278	582	805	3,551
2009	344	569	808	3,552
영 광	185	243	437	1,514
백 수	11	44	26	276
홍 농	60	103	140	643
대 마	6	26	14	163
묘 량	9	6	21	37
불 갑	3	14	8	87
군 서	9	15	20	94
군 남	5	10	12	64
염 산	17	61	40	381
법 성	36	42	85	262
낙 월	3	5	5	31

자료 : 보건소

15. 건강보험 적용인구

(단위 : 명, 개소)

연도별	합 계	근 로 자				공무원, 사립학교 교직원				지 역	
		사업장	적 용 인 구			사업장	적 용 인 구			세대주	가입자
			계	가입자	피부양자		계	가입자	피부양자		
2006	41,154	510	8,922	3,394	5,528	16	7,012	2,012	5,000	10,427	25,220
2007	48,039	571	17,876	6,665	11,211	17	6,131	1,725	4,406	11,201	24,032
2008	47,059	612	18,675	6,940	11,735	16	5,554	1,676	3,878	22,830	11,043
2009	57,963	923	17,219	6,936	10,283	16	6,386	1,959	4,427	11,841	22,517

주 : 주민등록 주소지 기준이며, 지역의 가입자는 적용대상자를 말함
 자료 : 국민건강보험공단 광주지역본부

16. 건강보험급여

(단위 :건, 천원)

연도별		합 계		직 장	
		건 수	금 액	건 수	금 액
2009	합계	1,442,322	51,284,759	521,499	17,878,621
	입원	13,960	18,555,180	4,686	5,971,111
	외래	894,406	18,892,289	315,791	6,967,352
	약국	533,956	13,837,290	201,022	4,940,158

자료 : 국민건강보험공단 광주지역본부

건강보험급여(속)

(단위 :건, 천원)

연도별		공무원 .교직원		지 역	
		건 수	금 액	건 수	금 액
2009	합계	156,024	5,591,850	764,799	27,814,288
	입원	1,525	2,047,666	7,749	10,536,403
	외래	96,595	2,039,891	482,020	9,885,046
	약국	57,904	1,504,293	275,030	7,392,839

자료 : 국민건강보험공단 광주지역본부

17. 국민연금 가입자

(단위 : 개소, 명)

연도별	총가입자수	사업장 가입자		지역 가입자	임의 가입자	임의계속 가입자
		사업장	가입자			
2004	15,082	461	3,708	11,213	41	120
2005	14,618	554	4,153	10,375	35	55
2006	15,184	901	4,773	10,338	31	42
2007	15,602	774	5,306	10,222	28	46
2008	15,904	846	5,784	10,037	29	54
2009	15,143	935	5,613	9,500	11	11

자료 : 국민연금관리공단 광주지사

XIII. 보건 및 사회복지

18. 국민연금 급여 지급현황

(단위 : 명, 천원)

연도별	계		연금							
			노령연금							
	특례		조기		감액		완전			
	수급 자수	금액	수급 자수	금액	수급 자수	금액	수급 자수	금액	수급 자수	금액
2004	4,745	6,676,783	3,972	5,202,396	42	123,162	16	31,614		
2005	5,095	7,587,659	4,242	5,920,140	49	156,804	32	75,601		
2006	5,515	8,861,364	4,421	6,563,405	65	210,535	47	156,540		
2007	5,756	9,926,780	4,563	7,354,740	89	292,043	70	260,326		
2008	6,175	11,172,095	5,058	9,021,906	-	-	-	-	-	-
2009	6,417	1,358,159	4,964	800,207	120	45,946	120	48,119	17	12,314

자료 : 국민연금관리공단 광주지사

국민연금 급여 지급현황(속)

(단위 : 명, 천원)

연도별	연금				일시금					
	장애연금		유족연금		장애		반환		사망	
	수급 자수	금액	수급 자수	금액	수급 자수	금액	수급 자수	금액	수급 자수	금액
2004	76	297,699	635	999,590	4	22,322	-	-	-	-
2005	77	304,581	694	1,122,455	1	8,078	-	-	-	-
2006	86	333,606	785	1,321,047	6	59,131	94	182,186	11	34,914
2007	71	320,905	857	1,472,372	5	47,900	88	154,836	13	23,658
2008	77	288,748	934	1,652,500	4	37,513	82	152,437	20	18,991
2009	74	26,216	978	157,830	4	45,221	122	189,021	18	33,285

자료 : 국민연금관리공단 광주지사

19. 국가보훈대상자

(단위 : 명)

연도별	합계	국 가 유 공 자							
		계	애 국 지 사	전·공상 군 경	무공·보 국수훈자	재일학도 의용군인	4.19부상자, 공로자	공 상 공무원	특별공로 및 특별공로상이자
2006	482	203	-	158	40	-	-	5	-
2007	520	219	-	166	47	-	-	5	1
2008	1,726	213	-	161	46	-	-	6	-
2009	1,726	213	-	161	46	-	-	6	-

자료 : 광주지방보훈청

국가보훈대상자(속)

(단위 : 명)

연도별	유						족	
	계	순국·선열애 국지사	전몰, 순직, 전공상군경			무공·보국수 훈자	재일학도 의용군인	
			미망인	자 녀	부 모			
2006	261	3	140	53	31	20	-	
2007	279	4	148	62	29	23	-	
2008	279	4	150	66	23	23	-	
2009	288	6	152	66	26	26	-	

자료 : 광주지방보훈청

국가보훈대상자(속)

(단위 : 명)

연도별	유 족			기 타 대 상 자 ¹⁾							
	4.19 부상자, 공로자	순 직, 공 상 공무원	특별공 로 순직자	계	5.18 민 주 유공자	참 전 유공자	지 원 상 대	6.18 자 유 상이자	장기복 무제대 군인	고엽제 후유의 증	특 수 무 수행자
2006	-	14	-	2	-	-	-	2	-	16	-
2007	-	24	-	22	20	-	-	2	-	-	-
2008	-	12	-	1,234	20	1,073	1	1	16	123	-
2009	-	12	-	951	22	783	1	2	18	125	-

주 : 1) 기타 대상자는 유족포함.

자료: 광주지방보훈청

XIII. 보건 및 사회보장

20. 국가보훈대상자 취업

(단위 : 명)

연도별	합 계			국 가 유 공 자			유 족			기 타 대 상 자		
	계	남	여	계	남	여	계	남	여	계	남	여
2004	62	45	17	5	5	-	46	35	11	11	5	6
2005	63	46	17	5	5	-	47	36	11	11	5	6
2006	27	23	4	2	2	-	22	18	4	3	3	-
2007	29	25	4	2	2	-	24	20	4	3	3	-
2008	32	28	4	2	2	-	27	23	4	3	3	-
2009	5	4	-	-	-	-	5	4	1	-	-	-

자료 : 광주지방보훈청

21. 국가보훈대상자 및 자녀 취학

(단위 : 명)

연도별	합 계				국 가 유 공 자			
	계	중학교	고등학교	대학(교)	계	중학교	고등학교	대학(교)
2004	24	6	18	-	-	-	-	-
2005	22	6	16	-	-	-	-	-
2006	24	12	12	-	-	-	-	-
2007	23	7	8	8	-	-	-	-
2008	78	10	13	55	5	-	-	5
2009	132	9	11	112	11	-	-	11

자료 : 광주지방보훈청

국가보훈대상자 및 자녀 취학(속)

(단위 : 명)

연도별	배 우 자				자 녀			
	계	중학교	고등학교	대학(교)	계	중학교	고등학교	대학(교)
2004	-	-	-	-	24	6	18	-
2005	-	-	-	-	22	6	16	-
2006	-	-	-	-	24	12	12	-
2007	-	-	-	-	23	7	8	8
2008	-	-	-	-	73	10	13	50
2009	-	-	-	-	121	9	11	101

자료 : 광주지방보훈청

22. 사회복지시설

(단위 : 개소, 명)

연도및 읍면별	계		아동복지시설		노인복지시설 ¹⁾		장애인복지시설	
	시설수	생활인원	시설수	생활인원	시설수	생활인원	시설수	생활인원
2006	11	259	4	83	6	147	1	29
2007	8	216	4	74	2	113	2	29
2008	17	421	5	74	9	307	1	29
2009	21	407	6	77	10	270	2	41
영 광	11	297	-	-	7	248	1	30
백 수	1	28	1	28	-	-	-	-
홍 농	2	27	-	-	1	16	1	11
대 마	3	17	3	17	-	-	-	-
묘 량	1	1	-	-	1	1	-	-
불 갑	-	-	-	-	-	-	-	-
군 서	-	-	-	-	-	-	-	-
군 남	1	5	-	-	1	5	-	-
염 산	1	18	1	18	-	-	-	-
법 성	1	14	1	14	-	-	-	-
낙 월	-	-	-	-	-	-	-	-

주 : 노인복지시설에는 노인주거·의료복지시설만 포함하고, 노인여가복지시설 및 재가노인복지시설은 미포함 됨
 자료 : 주민생활지원과

사회복지시설(속)

(단위 : 개소, 명)

연도및 읍면별	여성복지시설		정신질환자요양시설		부랑인시설		기 타	
	시설수	생활인원	시설수	생활인원	시설수	생활인원	시설수	생활인원
2006	-	-	-	-	-	-	-	-
2007	-	-	-	-	-	-	-	-
2008	-	-	2	11	-	-	-	-
2009	1	5	2	14	-	-	-	-
영 광	1	5	2	14	-	-	-	-
백 수	-	-	-	-	-	-	-	-
홍 농	-	-	-	-	-	-	-	-
대 마	-	-	-	-	-	-	-	-
묘 량	-	-	-	-	-	-	-	-
불 갑	-	-	-	-	-	-	-	-
군 서	-	-	-	-	-	-	-	-
군 남	-	-	-	-	-	-	-	-
염 산	-	-	-	-	-	-	-	-
법 성	-	-	-	-	-	-	-	-
낙 월	-	-	-	-	-	-	-	-

주 : 노인복지시설에는 노인주거·의료복지시설만 포함하고, 노인여가복지시설 및 재가노인복지시설은 미포함 됨
 자료 : 주민생활지원과

XIII. 보건 및 사회보장

23. 노인여가복지시설

(단위 : 개소, 명)

연도및 읍면별	합 계	노인복지회관		경 로 당			노인교실	노인휴양소
		시설수	이용인원	계	신고	미신고	시설수	시설수
2006	281	1	4,515	280	280	-	-	-
2007	301	1	100	300	300	-	-	-
2008	327	1	100	326	326	-	-	-
2009	347	1	100	346	346	-	-	-
영 광	56	1	100	55	55	-	-	-
백 수	50	-	-	50	50	-	-	-
홍 농	34	-	-	34	34	-	-	-
대 마	21	-	-	21	21	-	-	-
묘 량	24	-	-	24	24	-	-	-
불 갑	25	-	-	25	25	-	-	-
군 서	26	-	-	26	26	-	-	-
군 남	35	-	-	35	35	-	-	-
염 산	37	-	-	37	37	-	-	-
법 성	34	-	-	34	34	-	-	-
낙 월	5	-	-	5	5	-	-	-

자료 : 주민생활지원과

24. 노인주거복지시설

(단위: 개소, 명)

연도및 읍면별	합 계				양 로 시 설			
	시설수	입소인원		종사 자수	시설수	입소인원		종사 자수
		정원	현원			정원	현원	
2009	3	113	89	26	3	113	89	26
영 광	2	97	73	20	2	97	73	20
백 수	-	-	-	-	-	-	-	-
홍 농	1	16	16	6	1	16	16	6
대 마	-	-	-	-	-	-	-	-
묘 량	-	-	-	-	-	-	-	-
불 갑	-	-	-	-	-	-	-	-
군 서	-	-	-	-	-	-	-	-
군 남	-	-	-	-	-	-	-	-
염 산	-	-	-	-	-	-	-	-
법 성	-	-	-	-	-	-	-	-
낙 월	-	-	-	-	-	-	-	-

자료 : 주민생활지원과

노인주거복지시설(숙)

(단위: 개소, 명)

연도및 읍면별	노인공동생활가정				노인복지주택			
	시설수	입소인원		종사 자수	시설수	입소인원		종사 자수
		정원	현원			정원	현원	
2009	-	-	-	-	-	-	-	-
영 광	-	-	-	-	-	-	-	-
백 수	-	-	-	-	-	-	-	-
홍 농	-	-	-	-	-	-	-	-
대 마	-	-	-	-	-	-	-	-
묘 량	-	-	-	-	-	-	-	-
불 갑	-	-	-	-	-	-	-	-
군 서	-	-	-	-	-	-	-	-
군 남	-	-	-	-	-	-	-	-
염 산	-	-	-	-	-	-	-	-
법 성	-	-	-	-	-	-	-	-
낙 월	-	-	-	-	-	-	-	-

자료 : 주민생활지원과

25. 노인의료복지시설

(단위: 개소, 명)

연도및 읍면별	합 계				노인요양시설			
	시설수	입소인원		종사 자수	시설수	입소인원		종사 자수
		정원	현원			정원	현원	
2009	8	304	238	127	6	227	166	89
영 광	6	281	229	116	4	204	157	78
백 수	-	-	-	-	-	-	-	-
홍 농	-	-	-	-	-	-	-	-
대 마	-	-	-	-	-	-	-	-
묘 량	1	7	2	5	1	7	2	5
불 갑	-	-	-	-	-	-	-	-
군 서	-	-	-	-	-	-	-	-
군 남	1	16	7	6	1	16	7	6
염 산	-	-	-	-	-	-	-	-
법 성	-	-	-	-	-	-	-	-
낙 월	-	-	-	-	-	-	-	-

자료 : 주민생활지원과

XIII. 보건 및 사회보장

노인의료복지시설(속)

(단위: 개소, 명)

연도및 읍면별	노인요양공동생활가정				노인전문병원			
	시설수	입소인원		종사 자수	시설수	입소인원		종사 자수
		정원	현원			정원	현원	
2009	1	7	2	5	1	70	70	33
영광	1	7	2	5	1	70	70	33
백수	-	-	-	-	-	-	-	-
홍농	-	-	-	-	-	-	-	-
대마	-	-	-	-	-	-	-	-
묘량	-	-	-	-	-	-	-	-
불갑	-	-	-	-	-	-	-	-
군서	-	-	-	-	-	-	-	-
군남	-	-	-	-	-	-	-	-
염산	-	-	-	-	-	-	-	-
법성	-	-	-	-	-	-	-	-
낙월	-	-	-	-	-	-	-	-

자료 : 주민생활지원과

26. 재가노인복지시설

(단위 : 개소, 명)

연도및 읍면별	합 계				방문요양서비스			
	시설수	이용인원		종사 자수	시설수	이용인원		종사 자수
		정원	현원			정원	현원	
2006	5	262	262	25	3	240	240	12
2007	5	262	262	19	3	240	240	10
2008	10	442	557	91	5	400	486	66
2009	12	558	407	96	6	480	346	70
영광	9	440	313	76	5	393	276	60
백수	-	-	-	-	-	-	-	-
홍농	2	101	84	15	1	87	70	10
대마	-	-	-	-	-	-	-	-
묘량	1	17	10	5	-	-	-	-
불갑	-	-	-	-	-	-	-	-
군서	-	-	-	-	-	-	-	-
군남	-	-	-	-	-	-	-	-
염산	-	-	-	-	-	-	-	-
법성	-	-	-	-	-	-	-	-
낙월	-	-	-	-	-	-	-	-

자료 : 주민생활지원과

재가노인복지시설(속)

(단위 : 개소, 명)

연도및 읍면별	주.야간보호시설				단기보호서비스			
	시설수	이용인원		종사 자수	시설수	이용인원		종사 자수
		정원	현원			정원	현원	
2006	2	22	22	13	-	-	-	-
2007	2	22	22	9	-	-	-	-
2008	4	38	67	22	1	4	4	3
2009	5	74	57	24	1	4	4	2
영 광	3	43	33	14	1	4	4	2
백 수	-	-	-	-	-	-	-	-
홍 농	1	14	14	5	-	-	-	-
대 마	-	-	-	-	-	-	-	-
묘 량	1	17	10	5	-	-	-	-
불 갑	-	-	-	-	-	-	-	-
군 서	-	-	-	-	-	-	-	-
군 남	-	-	-	-	-	-	-	-
염 산	-	-	-	-	-	-	-	-
법 성	-	-	-	-	-	-	-	-
낙 월	-	-	-	-	-	-	-	-

자료 : 주민생활지원과

27. 국민기초생활보장 수급자

(단위 : 가구수, 명)

연도및 읍면별	총 수급자			일반수급자		조건부수급자		특례수급자	
	가 구	시 설	인 원	가 구	인 원	가 구	인 원	소 계	
								가 구	인 원
2004	3,517	-	6,587	3,448	6,346	-	-	69	101
2005	3,444	-	5,873	3,370	5,642	-	-	71	113
2006	3,046	-	5,367	2,970	5,108	-	-	76	126
2007	2,971	-	5,211	2,917	4,964	-	-	54	100
2008	2,814	147	4,761	2,635	4,522	102	102	77	137
2009	2,679	140	4,474	2,507	3,929	85	229	87	176
영 광	746	117	1,326	684	1,053	42	115	20	41
백 수	371	23	613	346	536	12	39	13	15
홍 농	269	-	447	247	405	7	14	15	28
대 마	122	-	193	115	182	1	4	6	7
묘 량	131	-	224	129	219	2	5	-	-
불 갑	83	-	144	66	98	2	4	15	42
군 서	151	-	248	151	248	-	-	-	-
군 남	167	-	243	162	230	3	7	2	6
염 산	301	-	501	288	467	10	25	3	9
법 성	290	-	450	274	415	5	13	11	22
낙 월	48	-	85	45	76	1	3	2	6

주 : 시설수는 가구수에서 제외.

자료 : 주민생활지원과

XII. 보건 및 사회보장

국민기초생활보장 수급자(속)

(단위 : 가구수, 명)

연도및 읍면별	특례수급자				시설수급자	
	개인단위보장특례		타법령에 의한 특례		시설수	인 원
	가 구	인 원	가 구	인 원		
2004	-	-	-	-	3	139
2005	-	-	-	-	3	118
2006	-	-	-	-	4	133
2007	-	-	-	-	3	147
2008	19	19	58	118	4	147
2009	17	34	70	142	4	140
영 광	1	1	19	40	3	117
백 수	2	2	11	13	1	23
홍 농	4	6	11	22	-	-
대 마	-	-	6	7	-	-
묘 량	-	-	-	-	-	-
불 갑	3	8	12	34	-	-
군 서	-	-	-	-	-	-
군 남	2	6	-	-	-	-
염 산	3	9	-	-	-	-
법 성	2	2	9	20	-	-
낙 월	-	-	2	6	-	-

주 : 시설수는 가구수에서 제외.

자료 : 주민생활지원과

28. 여성복지시설

(단위 : 개소, 명)

연도별	합 계				모자보호시설				성매매 피해자 지원시설			
	시설수	입소자	퇴소자	연말현재 생활인원	시설수	입소자	퇴소자	연말현재 생활인원	시설수	입소자	퇴소자	연말현재 생활인원
2004	-	-	-	-	-	-	-	-	-	-	-	-
2005	-	-	-	-	-	-	-	-	-	-	-	-
2006	-	-	-	-	-	-	-	-	-	-	-	-
2007	-	-	-	-	-	-	-	-	-	-	-	-
2008	-	-	-	-	-	-	-	-	-	-	-	-
2009	-	-	-	-	-	-	-	-	-	-	-	-

자료 : 주민생활지원과

29. 여성폭력상담

(단위 : 개소, 건)

연도및 읍면별	여 성 폭 력 상 담							
	합 계		가정폭력		성 폭 력		성매매피해	
	상담소	상담	상담소	상담건수	상담소	상담건수	상담소	상담건수
2006	1	569	1	569	-	18	-	1
2007	2	839	2	839	-	-	-	-
2008	2	591	2	591	-	-	-	-
2009	1	654	1	654	-	-	-	-
영 광	1	654	1	654	-	-	-	-
백 수	-	-	-	-	-	-	-	-
홍 농	-	-	-	-	-	-	-	-
대 마	-	-	-	-	-	-	-	-
묘 량	-	-	-	-	-	-	-	-
불 갑	-	-	-	-	-	-	-	-
군 서	-	-	-	-	-	-	-	-
군 남	-	-	-	-	-	-	-	-
염 산	-	-	-	-	-	-	-	-
법 성	-	-	-	-	-	-	-	-
낙 월	-	-	-	-	-	-	-	-

자료 : 주민생활지원과

여성폭력상담(속)

(단위 : 개소, 건)

연도및 읍면별	피 해 자 지 원 내 역					
	계	심리·정서적 지원	수사·법적 지원	의료지원	시설입소연계	기 타
2006	433	336	38	11	23	25
2007	839	522	37	3	20	257
2008	366	255	55	3	29	24
2009	407	295	40	13	31	28
영 광	407	295	40	13	31	28
백 수	-	-	-	-	-	-
홍 농	-	-	-	-	-	-
대 마	-	-	-	-	-	-
묘 량	-	-	-	-	-	-
불 갑	-	-	-	-	-	-
군 서	-	-	-	-	-	-
군 남	-	-	-	-	-	-
염 산	-	-	-	-	-	-
법 성	-	-	-	-	-	-
낙 월	-	-	-	-	-	-

자료 : 주민생활지원과

XIII. 보건 및 사회복지

30. 소년·소녀가장 현황

(단위 : 명)

연도및 읍면별	합 계	세대주	세대원	재 학 별				
				미취학	초등학교	중학교	고등학교	기 타 (미재학등)
2004	64	44	20	-	10	19	33	2
2005	44	29	15	3	4	12	23	2
2006	42	30	12	5	12	9	15	1
2007	8	3	5	-	-	-	3	-
2008	6	3	3	-	-	-	2	1
2009	1	1	1	-	-	-	1	-
영 광	1	1	1	-	-	-	1	-
백 수	-	-	-	-	-	-	-	-
홍 농	-	-	-	-	-	-	-	-
대 마	-	-	-	-	-	-	-	-
묘 량	-	-	-	-	-	-	-	-
불 갑	-	-	-	-	-	-	-	-
군 서	-	-	-	-	-	-	-	-
군 남	-	-	-	-	-	-	-	-
염 산	-	-	-	-	-	-	-	-
법 성	-	-	-	-	-	-	-	-
낙 월	-	-	-	-	-	-	-	-

자료 : 주민생활지원과

소년·소녀가장 현황(속)

(단위 : 명)

연도및 읍면별	세대주의 주거형태별						발 생 유 형 별					
	자가	전세	월세	친지	영구 임대	기타	부모 사망	심신 장애	가출 행불	이혼	노령	기타
2004	2	-	-	41	-	1	29	-	14	1	-	-
2005	6	-	4	33	-	1	3	1	16	7	-	17
2006	8	3	1	14	-	4	3	4	14	3	-	6
2007	1	-	-	2	-	-	3	-	-	-	-	-
2008	2	-	-	1	-	-	3	-	-	-	-	-
2009	1	-	-	-	-	-	1	-	-	-	-	-
영 광	1	-	-	-	-	-	1	-	-	-	-	-
백 수	-	-	-	-	-	-	-	-	-	-	-	-
홍 농	-	-	-	-	-	-	-	-	-	-	-	-
대 마	-	-	-	-	-	-	-	-	-	-	-	-
묘 량	-	-	-	-	-	-	-	-	-	-	-	-
불 갑	-	-	-	-	-	-	-	-	-	-	-	-
군 서	-	-	-	-	-	-	-	-	-	-	-	-
군 남	-	-	-	-	-	-	-	-	-	-	-	-
염 산	-	-	-	-	-	-	-	-	-	-	-	-
법 성	-	-	-	-	-	-	-	-	-	-	-	-
낙 월	-	-	-	-	-	-	-	-	-	-	-	-

자료 : 주민생활지원과

31. 아동복지시설

(단위 : 개소, 명)

연도별	합 계				양 육 시 설				자립지원시설			
	시설수	입소자	퇴소자	연말현재 생활인원	시설수	입소자	퇴소자	연말현재 생활인원	시설수	입소자	퇴소자	연말현재 생활인원
2004	1	49	47	51	-	-	-	-	-	-	-	-
2005	2	22	43	55	1	2	4	22	-	-	-	-
2006	4	29	39	61	2	-	3	35	-	-	-	-
2007	4	29	29	77	3	21	11	45	-	-	-	-
2008	5	10	19	74	4	5	7	46	-	-	-	-
2009	6	51	45	77	5	10	1	49	-	-	-	-

자료 : 주민생활지원과

아동복지시설(속)

(단위 : 개소, 명)

연도별	보 호 치 료 시 설				기 타			
	시설수	입소자	퇴소자	연말현재 생활인원	시설수	입소자	퇴소자	연말현재 생활인원
2004	-	-	-	-	1	49	47	51
2005	1	20	38	33	-	-	-	-
2006	1	27	36	24	1	2	-	2
2007	1	8	18	32	-	-	-	-
2008	1	5	12	28	-	-	-	-
2009	1	41	44	28	-	-	-	-

자료 : 주민생활지원과

32. 장애인복지 생활시설

(단위 : 개소, 명)

연도별	시설수	입 소 자			퇴 소 자				
		위탁자	무연 고자	기타	연고자 인도	취업	전원	사망	기타
2006	1	29	-	-	3	-	-	-	-
2007	2	34	-	-	-	-	-	-	-
2008	1	29	-	-	-	-	-	-	-
2009	2	41	-	-	-	-	-	-	-

자료 : 주민생활지원과

XII. 보건 및 사회복지

장애인복지 생활시설(속)

(단위 : 개소, 명)

연도별	연 말 현 재 생 활 인 원											
	성 별			연 령 별				장 애 중 별				
	계	남	여	18세미만		18세이상		지체	시각	청각언어	정신지체	기타
				남	여	남	여					
2006	29	18	11	4	3	14	8	2	-	-	12	15
2007	34	19	15	2	1	17	14	3	-	-	16	15
2008	29	16	13	6	5	10	8	1	-	-	7	21
2009	41	23	18	6	5	17	13	1	-	-	7	33

자료 : 주민생활지원과

33. 장애인 등록현황

(단위 : 명)

연도별	성 별			장 애 유 형						
	계	남	여	지체	뇌병변	시각	청각	언어	지적장애	
2004	-	-	-	2,071	264	364	334	39	333	
2005	-	-	-	2,215	307	392	411	38	350	
2006	4,162	2,429	1,733	2,270	312	407	442	39	354	
2007	4,890	2,676	2,214	2,676	377	433	611	33	394	
2008	5,031	2,688	2,343	2,816	386	431	620	31	400	
2009	5,411	2,918	2,493	3,063	426	450	638	31	412	

자료 : 주민생활지원과

장애인 등록현황(속)

(단위 : 명)

연도별	장 애 유 형								
	자폐성	정신장애	신장장애	심장장애	호흡기	간	안면	장루, 요루	간질
2004	6	163	45	16	46	11	2	20	14
2005	7	163	43	15	53	10	2	22	20
2006	6	163	42	15	54	13	2	24	19
2007	9	169	47	20	55	14	5	23	24
2008	7	165	50	15	52	9	5	22	22
2009	9	175	61	17	53	12	5	30	29

자료 : 주민생활지원과

장애인 등록현황(속)

(단위 : 명)

연도별	장		애		등		급	
	1급	2급	3급	4급	5급	6급		
2004	379	773	684	539	654	687		
2005	387	800	735	605	770	751		
2006	383	806	735	633	813	792		
2007	425	836	858	833	1,001	937		
2008	405	809	903	910	1,042	962		
2009	410	832	954	1,024	1,164	1,027		

자료 : 주민생활지원과

34. 불량인시설

(단위 : 개소, 명)

연도및 읍면별	합				부랑인시설(남성)				부랑인시설(여성)			
	시설수	입소자	퇴소자	연말현재 생활인원	시설수	입소자	퇴소자	연말현재 생활인원	시설수	입소자	퇴소자	연말현재 생활인원
2006	-	-	-	-	-	-	-	-	-	-	-	-
2007	-	-	-	-	-	-	-	-	-	-	-	-
2008	-	-	-	-	-	-	-	-	-	-	-	-
2009	-	-	-	-	-	-	-	-	-	-	-	-

자료 : 주민생활지원과

35. 저소득 모·부자가정

(단위 : 명, %)

연도및 읍면별	합		한부모가족 지원법 수급자		국민기초생활 보장법 수급자		국가보훈법 수급자	
	가구수	가구원수	가구수	가구원수	가구수	가구원수	가구수	가구원수
2006	108	321	32	77	76	244	-	-
2007	103	275	40	85	63	190	-	-
2008	130	370	50	131	80	239	-	-
2009	157	421	76	188	81	233	-	-
영광	89	235	46	116	43	119	-	-
백수	10	23	3	7	7	16	-	-
홍농	11	36	1	3	10	33	-	-
대마	6	23	2	7	4	16	-	-
묘량	4	13	3	9	1	4	-	-
불갑	6	16	2	4	4	12	-	-
군서	5	16	3	9	2	7	-	-
군남	4	11	2	4	2	7	-	-
염산	7	15	3	7	4	8	-	-
법성	14	31	10	20	4	11	-	-
낙월	1	2	1	2	-	-	-	-

자료 : 주민생활지원과

XIII. 보건 및 사회복지

36. 묘지 및 봉안시설

(단위: 개소, 천㎡)

연도및 읍면별	매				장			
	계				공 설 묘 지			
	개소수	면 적		분묘 설치 가능	개소수	면 적		분묘 설치 가능
총면적		점유 면적	총면적			점유 면적		
2006	28	30,304	19,225	278	-	-	-	-
2007	29	31,304	19,855	289	-	-	-	-
2008	3	2.1	2.1	61	-	-	-	-
2009	4	2.2	2.2	70	-	-	-	-
영 광	-	-	-	-	-	-	-	-
백 수	1	1.0	1.0	45	-	-	-	-
홍 농	-	-	-	-	-	-	-	-
대 마	-	-	-	-	-	-	-	-
묘 량	-	-	-	-	-	-	-	-
불 갑	1	0.1	0.1	9	-	-	-	-
군 서	1	1.0	1.0	15	-	-	-	-
군 남	-	-	-	-	-	-	-	-
염 산	1	0.1	0.1	1	-	-	-	-
법 성	-	-	-	-	-	-	-	-
낙 월	-	-	-	-	-	-	-	-

자료 : 주민생활지원과

묘지 및 봉안시설(속)

(단위: 개소, 천㎡)

연도및 읍면별	사 설 묘 지				화장시설					
	개소수	면 적		분묘 설치 가능	계		공설		사설	
		총면적	점유 면적		개소	화로	개소	화로	개소	화로
2006	28	30,304	19,225	278	-	-	-	-	-	-
2007	29	31,304	19,855	289	-	-	-	-	-	-
2008	3	2.1	2.1	61	-	-	-	-	-	-
2009	4	2.2	2.2	70	-	-	-	-	-	-
영 광	-	-	-	-	-	-	-	-	-	-
백 수	1	1.0	1.0	45	-	-	-	-	-	-
홍 농	-	-	-	-	-	-	-	-	-	-
대 마	-	-	-	-	-	-	-	-	-	-
묘 량	-	-	-	-	-	-	-	-	-	-
불 갑	1	0.1	0.1	9	-	-	-	-	-	-
군 서	1	1.0	1.0	15	-	-	-	-	-	-
군 남	-	-	-	-	-	-	-	-	-	-
염 산	1	0.1	0.1	1	-	-	-	-	-	-
법 성	-	-	-	-	-	-	-	-	-	-
낙 월	-	-	-	-	-	-	-	-	-	-

자료 : 주민생활지원과

묘지 및 봉안시설(속)

(단위: 개소, 천㎡)

연도및 읍면별	봉 안 당								
	개 소 수			총봉안능력(기)			봉안기수		
	소계	공설	사설	소계	공설	사설	소계	공설	사설
2006	39	-	39	3,359	-	3,359	1,275	-	1,275
2007	39	-	39	3,359	-	3,359	1,275	-	1,275
2008	39	-	39	3,359	-	3,359	1,275	-	1,275
2009	-	-	-	-	-	-	-	-	-
영 광	-	-	-	-	-	-	-	-	-
백 수	-	-	-	-	-	-	-	-	-
홍 농	-	-	-	-	-	-	-	-	-
대 마	-	-	-	-	-	-	-	-	-
묘 량	-	-	-	-	-	-	-	-	-
불 갑	-	-	-	-	-	-	-	-	-
군 서	-	-	-	-	-	-	-	-	-
군 남	-	-	-	-	-	-	-	-	-
염 산	-	-	-	-	-	-	-	-	-
법 성	-	-	-	-	-	-	-	-	-
낙 월	-	-	-	-	-	-	-	-	-

자료 : 주민생활지원과

37. 방문건강관리사업실적

(단위 : 가구수, 명, 건수)

연도및 읍면별	가 정 방 문											집단교육 및 상담	
	등록 가구	방문 건수	질환별 방문간호 환자수										기타
			소계	암	당뇨병	고혈압	관절염	뇌졸중	치매	정신 질환			
2006	2,038	15,749	2,742	92	283	755	873	48	58	16	617	15,749	
2007	3,085	11,543	3,640	71	518	1,089	1,017	152	28	12	753	10,645	
2008	3,666	25,505	4,116	115	616	1,420	1,759	159	30	8	9	35,804	
2009	4,340	27,209	5,299	203	830	1,959	1,960	237	54	47	9	36,483	
영 광	1,553	8,959	1,459	74	238	438	591	74	21	21	2	18,854	
백 수	566	2,708	592	23	74	206	247	28	6	7	1	1,408	
홍 농	553	2,950	578	21	96	233	198	20	3	6	1	7,251	
대 마	174	1,095	225	6	27	84	99	8	1	-	-	448	
묘 량	220	1,108	274	11	34	96	107	20	2	2	2	685	
불 갑	56	1,085	166	4	24	74	58	2	2	2	-	2,187	
군 서	333	1,451	359	10	68	135	122	14	7	3	-	1,154	
군 남	288	1,659	381	10	72	158	116	17	6	2	-	891	
염 산	346	2,857	558	15	87	268	175	10	1	2	-	1,123	
법 성	247	3,333	632	27	97	237	221	43	4	2	1	1,580	
낙 월	4	4	75	2	13	30	26	1	1	-	2	902	

자료 : 보건소

XII. 보건 및 사회복지

38. 보육시설

(단위 : 개소, 명)

연도별	보육시설수								
	합계	국공립	법인	민간			부모협동	직장	가정
				소계	개인	단체 (법인외)			
2004	19	-	9	6	4	2	-	-	4
2005	19	-	9	6	4	2	-	-	4
2006	18	-	9	5	3	2	-	-	4
2007	17	-	9	5	3	2	-	-	3
2008	17	-	11	3	3	-	-	-	3
2009	17	-	11	3	3	-	-	-	3

자료 : 주민생활지원과

보육시설(속)

(단위 : 개소, 명)

연도별	보육아동수								
	합계	국공립	법인	민간			부모협동	직장	가정
				소계	개인	단체 (법인외)			
2004	1,467	-	935	468	205	263	-	-	64
2005	1,501	-	934	500	224	276	-	-	67
2006	1,430	-	919	452	189	263	-	-	59
2007	1,468	-	929	479	199	280	-	-	60
2008	1,289	-	1,081	148	148	-	-	-	60
2009	1,218	-	1,010	148	148	-	-	-	60

자료 : 주민생활지원과

XIII. 환 경

XIII. 환 경

1. 환경오염물질 배출사업장

(단위 : 개소)

연도및 읍면별	대 기 (가스·먼지·매연 및 악취)					
	계	1 종	2 종	3 종	4 종	5 종
2004	91	-	1	1	38	51
2005	94	-	1	1	37	55
2006	93	-	1	1	37	54
2007	92	-	1	1	37	53
2008	98	1	-	2	37	58
2009	105	1	-	2	37	65
영 광	24	-	-	-	12	12
백 수	16	-	-	-	8	8
홍 농	3	-	-	-	-	3
대 마	1	-	-	-	-	1
묘 량	5	1	-	-	1	3
불 갑	3	-	-	-	-	3
군 서	20	-	-	2	11	7
군 남	7	-	-	-	2	5
염 산	5	-	-	-	1	4
법 성	21	-	-	-	2	19
낙 월	-	-	-	-	-	-

자료 : 환경녹지과

환경오염물질 배출사업장(숙)

(단위 : 개소)

연도및 읍면별	수 질 (폐수)						소음 및 진 동
	계	1 종	2 종	3 종	4 종	5 종	
2004	79	-	-	-	1	78	29
2005	80	-	-	2	1	77	29
2006	81	-	-	2	1	78	29
2007	79	-	-	2	1	76	29
2008	81	1	-	1	-	79	31
2009	94	1	-	1	1	91	38
영 광	42	-	-	-	-	42	11
백 수	3	-	-	-	-	3	2
홍 농	11	1	-	-	-	10	3
대 마	1	-	-	-	-	1	-
묘 량	4	-	-	1	-	3	2
불 갑	-	-	-	-	-	-	-
군 서	14	-	-	-	-	14	6
군 남	-	-	-	-	-	-	3
염 산	3	-	-	-	1	2	1
법 성	16	-	-	-	-	16	10
낙 월	-	-	-	-	-	-	-

자료 : 환경녹지과

XIII. 환 경

2. 환경오염배출사업장 단속 및 행정조치

(단위 : 개소, 건)

연도별	배출 업 소	단 속 업 소	위 반 업 소	행 정 처 분 내 역							병과 고발
				경고	개선 명령	조업 정지	사용 금지	허가 취소	폐쇄 명령	기타	
2004	199	230	4	-	3	1	-	-	-	-	-
2005	203	197	3	-	1	1	-	-	1	-	2
2006	203	203	2	-	1	1	-	-	-	-	1
2007	200	200	1	-	-	-	-	-	-	-	1
2008	211	211	6	-	5	-	-	-	-	-	1
2009	237	237	7	1	3	1	-	-	-	2	-
영광	77	77	-	-	-	-	-	-	-	-	-
백수	21	21	-	-	-	-	-	-	-	-	-
홍농	17	17	-	-	-	-	-	-	-	-	-
대마	2	2	-	-	-	-	-	-	-	-	-
묘량	11	11	-	-	-	-	-	-	-	-	-
불갑	3	3	-	-	-	-	-	-	-	-	-
군서	40	40	2	1	-	-	-	-	-	1	-
군남	10	10	-	-	-	-	-	-	-	-	-
염산	9	9	-	-	-	-	-	-	-	-	-
범성	47	47	5	-	3	1	-	-	-	1	-
낙월	-	-	-	-	-	-	-	-	-	-	-

자료 : 환경녹지과

3. 쓰레기수거

(단위 : 명, 톤, 대)

연도별	행 정 구 역		청 소 구 역		수거지 인구율	배출량 (C) (톤/일)	처리량 (D) (톤/일)	수거율 (D/C) (%)
	면 적	인 구	면 적	인 구				
2004	473.95	62,959	473.95	62,959	100	43.3	43.3	100
2005	473.95	61,500	473.95	61,500	100	43.3	43.3	100
2006	473.95	60,269	473.95	60,269	100	42	42	100
2007	473.65	59,179	473.65	59,179	100	41.4	41.4	100
2008	474.65	58,497	473.65	58,497	100	44.5	44.5	100
2009	473.65	57,490	473.65	57,490	100	49.3	49.3	100

자료 : 환경녹지과

쓰레기수거(속)

(단위 : 명, 톤, 대)

연도별	수 거 처 리									
	계	매립	소각	재활용	해역 배출	기타	폐 기 물			
							생활 폐기물			
							발생량	매립	소각	재활용
2004	294.2	27.4	1.5	264.6	-	-	43.3	26.0	0.2	17.1
2005	615.9	37.1	58.3	513.6	6.9	-	42.6	26.5	-	16.1
2006	276.8	25	0.1	251.7	-	-	42	25	-	16.8
2007	280.4	23.2	6.0	249.0	2.2	-	41.4	21.9	4.3	15.2
2008	282.9	5.1	31.3	246.5	-	-	48.3	3.8	27.6	16.9
2009	303.6	4.5	33.6	265.5	-	-	49.3	3.8	27.8	17.7

자료 : 환경녹지과

쓰레기수거(속)

(단위 : 명, 톤, 대)

연도별	수 거 처 리									
	폐 기 물									
	사업장 배출시설계 폐기물					건설 폐기물				
	발생량	매립	소각	재활용	해역배출	발생량	매립	소각	재활용	
2004	10.6	1.2	-	8.7	-	238.9	0.2	0.9	237.8	
2005	27.4	1	1.6	22.1	2.7	163.8	-	0.3	163.5	
2006	-	-	-	-	-	235	-	0.1	234.9	
2007	12.3	1.2	0.7	8.2	2.2	224.8	-	0.3	224	
2008	7.8	0.9	5	1.9	-	227.9	-	0.3	227.6	
2009	10.3	0.7	3.7	5.9	-	240.6	-	1.2	239.4	

자료 : 환경녹지과

XIII. 환 경

쓰레기수거(속)

(단위 : 명, 톤, 대)

연도별	수 거 처 리						
	폐 기 물						
	지 정 폐 기 물						
	전년도 이월량	해당연도 발생량	매 립	소 각	재활용	해역배출	기 타 보관량
2004	-	1.4	-	0.4	1	-	-
2005	18.3	382.1	9.6	56.4	311.9	4.2	-
2006	-	-	-	-	-	-	-
2007	-	1.9	0.1	0.2	1.6	-	-
2008	-	2.7	0.5	0.7	1.5	-	-
2009	-	3.4	-	0.9	2.5	-	-

자료 : 환경녹지과

쓰레기수거(속)

(단위 : 명, 톤, 대)

연도별	지방자치단체				대 행 업 체				자가 처리업소			
	인원	장 비			인원	장 비			인원	장 비		
		차량	손수레	중장비		차량	손수레	중장비		차량	손수레	중장비
2004	35	11	6	1	-	-	-	-	-	-	-	-
2005	40	13	13	1	-	-	-	-	-	-	-	-
2006	40	14	13	2	-	-	-	-	-	-	-	-
2007	40	15	4	4	-	-	-	-	-	-	-	-
2008	39	17	4	4	-	-	-	-	-	-	-	-
2009	39	17	4	3	-	-	-	-	-	-	-	-

자료 : 환경녹지과

4. 생활폐기물 매립지

연도및 읍면별	개 소	면 적 (㎡)	매립고 (m)	총매립용량 (㎥)	기매립량 (㎥)	잔여매립량 (㎥)
2004	2	7,112	5.0	40,878	19,053	21,825
2005	2	7,112	5.0	40,878	29,597	11,281
2006	2	27,254	653	173,773	28,455	145,318
2007	2	47,872	14	173,773	36,449	137,324
2008	1	22,234	10	144,155	11,857	132,298
2009	1	22,234	10	144,155	6,507	137,648
영 광	-	-	-	-	-	-
백 수	-	-	-	-	-	-
홍 농	1	22,234	10	144,155	6,507	137,648
대 마	-	-	-	-	-	-
묘 량	-	-	-	-	-	-
불 갑	-	-	-	-	-	-
군 서	-	-	-	-	-	-
군 남	-	-	-	-	-	-
염 산	-	-	-	-	-	-
법 성	-	-	-	-	-	-
낙 월	-	-	-	-	-	-

자료 : 환경녹지과

XIII. 환 경

5. 하수 및 분뇨 발생량 및 처리현황

연도및 읍면별	하수 및 분뇨 발생량					
	하 수			분 뇨		
	발 생 량			발 생 량		
	계	하수처리 구역 내	하수처리 구역 외	계	수거식	수세식
2006	10,738	3,949	6,789	60.0	20.5	39.5
2007	10,590	4,054	6,536	60.0	20.3	39.7
2008	10,000	4,148	5,852	59.9	20.3	39.6
2009	12,084	7,928	4,156	78.3	21.0	57.3
영 광	6,096	5,510	586	22.7	7.2	15.5
백 수	805	169	636	9.3	2.5	6.8
홍 농	1,112	571	541	11.8	2.8	9.0
대 마	313	34	279	3.1	1.2	1.9
묘 량	328	24	304	2.1	0.8	1.3
불 갑	256	65	191	2.0	0.6	1.4
군 서	391	111	280	2.5	0.8	1.7
군 남	350	65	285	6.9	1.3	5.6
염 산	854	266	588	8.2	1.5	6.7
법 성	1,377	964	413	8.9	2.1	6.8
낙 월	202	149	53	0.8	0.2	0.6

하수 및 분뇨 발생량 및 처리현황(속)

연도및 읍면별	하수 및 분뇨 발생량					
	분 뇨					
	처리대상량(m ³ /일)			처리대상 제외		
	계	수거분뇨	정화조오니	계	오·벽지 분뇨	정화조등에서 처리
2006	60.0	20.5	39.5	-	-	-
2007	60.0	20.3	39.7	-	-	-
2008	59.9	20.3	39.6	-	-	-
2009	78.3	21.0	57.3	-	-	-
영 광	22.7	7.2	15.5	-	-	-
백 수	9.3	2.5	6.8	-	-	-
홍 농	11.8	2.8	9.0	-	-	-
대 마	3.1	1.2	1.9	-	-	-
묘 량	2.1	0.8	1.3	-	-	-
불 갑	2.0	0.6	1.4	-	-	-
군 서	2.5	0.8	1.7	-	-	-
군 남	6.9	1.3	5.6	-	-	-
염 산	8.2	1.5	6.7	-	-	-
법 성	8.9	2.1	6.8	-	-	-
낙 월	0.8	0.2	0.6	-	-	-

자료 : 환경녹지과, 상하수도사업소

하수 및 분뇨 발생량 및 처리현황(속)

연도및 읍면별	분 노 처 리 시 설									
	시설명	시설용량 (m ³ /일)			처리량 (m ³ /일)			연 계 처리장명	사업비 (백만원)	운영 방법
		물리적	생물학적	고도	물리적	생물학적	고도			
2006	분 노 처리장	-	65	-	일평균 32m ³ /일			영광읍 종말처리장	4,051	직영
2007	분 노 처리장	-	65	-	일평균 39m ³ /일			영광읍 종말처리장	4,051	직영
2008	분 노 처리장	-	65	-	59.9			영광읍하수 종말처리장	4,051	자체
2009	분 노 처리장	-	65	-	31			영광읍하수 종말처리장	4,051	자체
영 광	-	-	-	-	31	-	-	-	-	-
백 수	-	-	-	-	-	-	-	-	-	-
홍 농	-	-	-	-	-	-	-	-	-	-
대 마	-	-	-	-	-	-	-	-	-	-
묘 량	-	-	-	-	-	-	-	-	-	-
불 갑	-	-	-	-	-	-	-	-	-	-
군 서	-	-	-	-	-	-	-	-	-	-
군 남	-	-	-	-	-	-	-	-	-	-
염 산	-	-	-	-	-	-	-	-	-	-
법 성	-	-	-	-	-	-	-	-	-	-
남 월	-	-	-	-	-	-	-	-	-	-

자료 : 환경녹지과, 상하수도사업소

하수 및 분뇨 발생량 및 처리현황(속)

연도및 읍면별	분뇨처리시설			분뇨수집·운반업체						
	방류수역			업체수	시설(차량)현황(대수)					종사 인원
	지류	분류	수계		계	3톤 이하	4.5톤 이하	8톤 이하	기타	
2006	와탄천	와탄천	서해	4	10	1	-	4	5	9
2007	와탄천	와탄천	서해	4	5	-	1	2	2	12
2008	와탄천	-	-	4	10	-	1	3	6	12
2009	와탄천	-	-	4	10	-	1	3	6	12
영 광	와탄천	-	-	4	10	-	1	3	6	12
백 수	-	-	-	-	-	-	-	-	-	-
홍 농	-	-	-	-	-	-	-	-	-	-
대 마	-	-	-	-	-	-	-	-	-	-
묘 량	-	-	-	-	-	-	-	-	-	-
불 갑	-	-	-	-	-	-	-	-	-	-
군 서	-	-	-	-	-	-	-	-	-	-
군 남	-	-	-	-	-	-	-	-	-	-
염 산	-	-	-	-	-	-	-	-	-	-
법 성	-	-	-	-	-	-	-	-	-	-
남 월	-	-	-	-	-	-	-	-	-	-

자료 : 환경녹지과, 상하수도사업소

6. 하수종말처리장

연도및 읍면별	소재지	시설용량(하수/마을) (m ³ /일)			처리량(하수/마을) (m ³ /일)			처 리 방 법		
			물리적	생물학적	고도		물리적		생물학적	고도
2006		8,388	-	-	8,388	6,662	-	-	6,662	-
2007		8,498	-	-	8,498	6,744	-	-	6,744	-
2008		8,498	-	-	8,498	6,562	-	-	6,562	SBR
2009		8,673	-	-	8,673	5,650	-	-	5,650	SBR
영광읍 처리장	영광읍 영평리	7,500	-	-	7,500	4,701	-	-	4,701	SBR
고성 마을하수도	영광읍 계송리	30	-	-	30	24	-	-	24	토양피복형 혐기, 호기 접촉포기 방식
하사 마을하수도	백수읍 하사리	120	-	-	120	98	-	-	98	특수미생물을 이용한 오수고도처리
한성 마을하수도	백수읍 상사리	50	-	-	50	41	-	-	41	OAM
상촌 마을하수도	백수읍 상사리	40	-	-	40	32	-	-	32	OAM
월평 마을하수도	홍농읍 월암리	60	-	-	60	49	-	-	49	KSBNR 공법
장보 마을하수도	대마면 원흥리	45	-	-	45	36	-	-	36	변형회분식 활성슬러지 공법
효동 마을하수도	묘량면 삼효리	30	-	-	30	24	-	-	24	유동상 담체를 이용한 유기물 및 영양염류 처리 기술
사산 마을하수도	불갑면 모악리	30	-	-	30	25	-	-	25	B-C오니 방공법
인산 마을하수도	불갑면 녹산리	32	-	-	32	26	-	-	26	오페수 고도처리 공법
보라 마을하수도	불갑면 순용리	60	-	-	60	49	-	-	49	KHBNR
덕산 마을하수도	군서면 덕산리	45	-	-	45	38	-	-	38	현수다단계 고도처리
안수 마을하수도	군남면 반안리	48	-	-	48	40	-	-	40	혐기 및 호기 접촉포기 방식
장혈 마을하수도	군남면 양덕리	30	-	-	30	24	-	-	24	다공성 소결체를 이용한 식생정화여상
동산 마을하수도	염산면 축동리	45	-	-	45	35	-	-	35	담체이용 고효율 오페수 처리 공법
축장 마을하수도	염산면 축동리	35	-	-	35	28	-	-	28	유동상 담체를 이용한 유기물 및 영양염류 처리 기술
도사 마을하수도	염산면 신성리	30	-	-	30	25	-	-	25	현수 다단계 고도처리
남계 마을하수도	염산면 상계리	40	-	-	40	24	-	-	24	토양식 오수정화장치
상정 마을하수도	염산면 두우리	30	-	-	30	25	-	-	25	접촉폭기식
연화 마을하수도	염산면 오동리	23	-	-	23	18	-	-	18	고효율 합병정화조
봉서 마을하수도	염산면 상계리	40	-	-	40	32	-	-	32	토양식 소수정화장치
이리 마을하수도	염산면 야월리	90	-	-	90	74	-	-	74	KSMBR
월계 마을하수도	법성면 월산리	40	-	-	40	32	-	-	32	미생물 조정조를 이용한 고효율정화법
송이도 마을하수도	낙월면 송이리	70	-	-	70	58	-	-	58	토양식 오수정화장치
안마도 마을하수도	낙월면 신기리	110	-	-	110	92	-	-	92	토양식 오수정화장치

자료 : 상하수도사업소

하수종말처리장(속)-1

연도및 읍면별	연계처리량(하수/마을) (m ³ /일)				가 동 개시일	사업비 (백만원)	운영 방법	방류수 독방 법	방 류 수 역		
	분뇨	축산	침출수	기타					지류	분류	수계
2006	32	-	11	-	-	27,606	-	-	-	-	-
2007	32	-	11	-	-	29,484	-	-	-	-	-
2008	45.2	-	38.1	-	-	29,484	자체	-	-	-	-
2009	44.5	-	32.3	-	-	28,637	자체			-	-
영광읍 처리장	44.5	-	32.3	-	03.12.04	20,788	자체	UV	와탄천	-	연안 (서해)
고성 마을하수도	-	-	-	-	99.10.04	318	자체	염소	와탄천	-	연안 (서해)
하사 마을하수도	-	-	-	-	06.02.24	890	자체	UV	-	-	연안 (서해)
한성 마을하수도	-	-	-	-	07.12.24	753	자체	UV	-	-	연안 (서해)
상촌 마을하수도	-	-	-	-	08.08.29	1,300	자체	UV	-	-	연안 (서해)
월평 마을하수도	-	-	-	-	04.06.23	599	자체	UV	월암천	-	연안 (서해)
장보 마을하수도	-	-	-	-	03.06.28	330	자체	염소	와탄천	-	연안 (서해)
효동 마을하수도	-	-	-	-	03.07.01	310	자체	염소	-	-	연안 (서해)
사산 마을하수도	-	-	-	-	01.12.01	329	자체	염소	불갑천	-	연안 (서해)
인산 마을하수도	-	-	-	-	03.07.10	275	자체	염소	불갑천	-	연안 (서해)
보라 마을하수도	-	-	-	-	07.12.24	1,125	자체	UV	-	-	연안 (서해)
덕산 마을하수도	-	-	-	-	09.09.13	1,620	자체	UV	학산천	불갑천	연안 (서해)

자료 : 상하수도사업소

하수종말처리장(속)-2

연도및 읍면별	연계처리량(하수/마을) (m ³ /일)				가 동 개시일	사업비 (백만원)	운영 방법	방류수 소독 방법	방 류 수 역		
	분뇨	축산	침출수	기타					지류	분류	수계
안수 마을하수도	-	-	-	-	04.04.13	488	자체	UV	-	-	연안 (서해)
장철 마을하수도	-	-	-	-	05.12.30	444	자체	UV	-	-	연안 (서해)
동산 마을하수도	-	-	-	-	00.11.18	404	자체	염소	-	-	연안 (서해)
축장 마을하수도	-	-	-	-	01.11.27	338	자체	염소	불갑천	-	연안 (서해)
도사 마을하수도	-	-	-	-	96.04.04	205	자체	UV	불갑천	-	연안 (서해)
남계 마을하수도	-	-	-	-	97.04.16	174	자체	UV	-	-	연안 (서해)
상정 마을하수도	-	-	-	-	97.05.12	136	자체	염소	-	-	연안 (서해)
연화 마을하수도	-	-	-	-	98.02.24	182	자체	염소	불갑천	-	연안 (서해)
봉서 마을하수도	-	-	-	-	99.03.02	243	자체	염소	-	-	연안 (서해)
이리 마을하수도	-	-	-	-	09.04.02	2,000	자체	염소	-	-	연안 (서해)
홍농법성 처리장	-	-	-	-	09.12.24	37,487	자체	UV	구암천	-	연안 (서해)
월계 마을하수도	-	-	-	-	99.08.30	345	자체	염소	와탄천	-	연안 (서해)
송이도 마을하수도	-	-	-	-	01.12.01	335	자체	염소	-	-	연안 (서해)
안마도 마을하수도	-	-	-	-	01.12.01	473	자체	염소	-	-	연안 (서해)

자료 : 상하수도사업소

XIV. 교통 및 문화

XIV. 교육 및 문화

1. 학교 총 개황

(단위 : 개, 명)

구 분	학교수	학급(과)수	보 통 교실수	학 생 수		
				계	남	여
2005.4.1	63(8)	424	434	9,130	4,763	4,367
2006.4.1	62(8)	424	446	8,877	4,662	4,215
2007.4.1	62(8)	423	430	8,590	4,492	4,098
2008.4.1	62(6)	409	426	8,342	4,322	4,020
2009.4.1	60(6)	399	487	8,042	4,187	3,855
2010.4.1	59(5)	350	452	7,733	4,003	3,730
유 치 원	23	34	29	417	204	213
초 등 학 교	18(4)	149	149	3,172	1,654	1,518
중 학 교	10(1)	76	76	1,947	983	964
(국 공 립)	8(1)	60	60	1,532	613	919
(사 립)	2	16	16	415	370	45
일반계고등학교	3	47	111	1,289	649	640
(국 공 립)	1	17	72	495	238	257
(사 립)	2	30	39	794	411	383
전문계고등학교	4	43	86	857	482	375
(국 공 립)	4	43	86	857	482	375
대 학 (교)	1	1	1	51	31	20

자료 : 영광교육청, 관내고등학교, 대학교

학교 총 개황(속)

(단위 : 개, 명)

구 분	교 직 원 수							교원1인당 학 생 수
	계	교 원			사 무 직 원			
		계	남	여	계	남	여	
2005.4.1	918	746	372	374	172	120	52	12.2
2006.4.1	891	720	368	352	171	112	59	12.3
2007.4.1	902	728	356	372	174	110	64	11.8
2008.4.1	838	680	317	363	158	102	56	12.3
2009.4.1	869	708	319	389	161	103	58	11.3
2010.4.1	820	663	296	366	157	103	54	11.7
유 치 원	45	41	-	41	4	2	2	10.2
초 등 학 교	328	254	106	148	74	48	26	12.5
중 학 교	199	160	67	93	39	27	12	12.2
(국 공 립)	161	129	49	80	32	22	10	11.9
(사 립)	38	31	18	13	7	5	2	13.4
일반계고등학교	119	105	67	37	14	9	5	12.3
(국 공 립)	43	39	21	17	4	2	2	12.7
(사 립)	76	66	46	20	10	7	3	12.0
전문계고등학교	108	89	49	40	19	15	4	9.6
(국 공 립)	108	89	49	40	19	15	4	9.6
대 학 (교)	21	14	7	7	7	2	5	3.6

자료 : 영광교육청, 관내고등학교, 대학교

XIV. 교육 및 문화

2. 유치원

(단위 : 개, 명)

연도및 읍면별	원 수	학급수	원 아 수			교 원 수		
			계	남	여	계	남	여
2005.4.1	26	35	555	299	256	40	-	40
2006.4.1	25	36	517	284	233	42	-	42
2007.4.1	25	36	454	232	222	43	-	43
2008.4.1	25	34	448	224	224	30	-	30
2009.4.1	24	32	447	216	231	40	-	40
2010.4.1	23	34	417	204	213	41	-	41
영 광	5	11	192	103	89	14	-	14
백 수	4	4	23	15	8	4	-	4
홍 농	3	8	120	44	76	11	-	11
대 마	1	1	10	5	5	1	-	1
묘 량	1	1	5	1	4	1	-	1
불 갑	1	1	6	5	1	1	-	1
군 서	1	1	10	5	5	1	-	1
군 남	1	1	8	3	5	1	-	1
염 산	3	3	18	13	5	3	-	3
법 성	1	3	25	10	15	4	-	4
낙 월	2	-	-	-	-	-	-	-

유치원(속)

(단위 : 개, 명)

연도및 읍면별	사 무 직 원 수			재 취 원 자 수		
	계	남	여	계	남	여
2005.4.1	6	3	3	232	129	103
2006.4.1	6	3	3	283	149	134
2007.4.1	6	2	4	214	114	100
2008.4.1	5	3	2	207	107	100
2009.4.1	4	2	2	191	93	98
2010.4.1	4	2	2	222	106	116
영 광	4	2	2	82	42	40
백 수	-	-	-	18	12	6
홍 농	-	-	-	67	24	43
대 마	-	-	-	8	4	4
묘 량	-	-	-	2	1	1
불 갑	-	-	-	4	3	1
군 서	-	-	-	5	1	4
군 남	-	-	-	4	-	4
염 산	-	-	-	14	11	3
법 성	-	-	-	18	8	10
낙 월	-	-	-	-	-	-

자료 : 영광교육청

유치원(속)

(단위 : 개, 명)

연도및 읍면별	수료자수			교실수			
	계	남	여	계	보통교실	유희실	공작실
2005.4.1	458	244	214	35	35	-	-
2006.4.1	410	232	178	36	36	-	-
2007.4.1	444	237	207	35	35	-	-
2008.4.1	386	201	185	31	31	-	-
2009.4.1	370	195	175	35	32	2	1
2010.4.1	371	184	187	32	29	2	1
영광	175	88	87	11	10	1	-
백수	14	9	5	4	4	-	-
홍농	93	37	56	6	4	1	1
대마	3	3	-	1	1	-	-
묘량	2	1	1	1	1	-	-
불갑	9	5	4	1	1	-	-
군서	10	5	5	1	1	-	-
군남	4	-	4	1	1	-	-
염산	23	18	5	3	3	-	-
법성	38	18	20	3	3	-	-
낙월	-	-	-	-	-	-	-

자료 : 영광교육청

3. 초등학교

(단위 : 개, 명, 천㎡)

연도및 읍면별	학교수		학급수	학생수			교원수		
	본교	분교		계	남	여	계	남	여
2005.4.1	19	7	215	4,282	2,204	2,078	283	147	136
2006.4.1	19	7	216	4,115	2,146	1,969	273	141	132
2007.4.1	19	7	216	3,991	2,069	1,922	284	132	152
2008.4.1	19	5	205	3,728	1,905	1,823	270	111	159
2009.4.1	18	5	198	3,433	1,772	1,661	286	113	173
2010.4.1	18	4	149	3,172	1,654	1,518	254	106	148
영광	4	-	40	1,849	957	892	93	30	63
백수	3	1	18	131	63	68	25	15	10
홍농	2	-	26	554	297	257	35	12	23
대마	1	-	6	50	28	22	11	6	5
묘량	1	-	5	23	8	15	7	3	4
불갑	1	-	6	39	19	20	9	5	4
군서	1	-	6	53	30	23	11	6	5
군남	1	-	7	47	21	26	13	5	8
염산	2	1	13	131	73	58	20	13	7
법성	1	2	19	280	150	130	25	8	17
낙월	1	-	3	15	8	7	5	3	2

자료 : 영광교육청

XIV. 교육 및 문화

초등학교(속)

(단위 : 개, 명, 천㎡)

연도및 읍면별	사무직원수			졸업자현황		교 지 면 적	건 물 면 적	보 통 교실수
	계	남	여	졸업자수	진학자수			
2005.4.1	84	61	23	736	736	586.2	71.3	215
2006.4.1	85	55	30	696	696	472.7	71.4	220
2007.4.1	84	56	28	620	620	472.1	71.6	216
2008.4.1	77	52	25	670	670	451.2	69.8	211
2009.4.1	73	48	25	672	672	436.9	69.1	206
2010.4.1	75	49	26	584	580	423.3	71.9	149
영 광	17	10	7	324	324	63.7	21.2	40
백 수	13	10	3	31	31	103.2	10.2	18
홍 농	9	6	3	90	90	34.6	10.9	26
대 마	3	3	-	21	21	24.2	3.0	6
묘 량	3	2	1	2	2	16.0	1.7	5
불 갑	3	1	2	8	8	15.4	2.1	6
군 서	5	3	2	12	12	14.6	3.4	6
군 남	6	4	2	8	8	24.4	2.7	7
염 산	8	3	5	24	20	48.3	6.3	13
법 성	6	5	1	62	62	74.5	9.4	19
낙 월	2	2	-	2	2	4.4	1.0	3

자료 : 영광교육청

4. 중학교(국·공립)

(단위 : 개, 명, 천㎡)

연도및 읍면별	학 교 수		학 급 수	학 생 수			교 원 수			사무직원수		
	본교	분교		계	남	여	계	남	여	계	남	여
2005.4.1	8	1	69	1,711	740	971	160	62	98	31	25	6
2006.4.1	8	1	66	1,717	745	972	156	61	95	31	22	9
2007.4.1	8	1	65	1,617	682	935	144	60	84	31	22	9
2008.4.1	8	1	64	1,568	647	921	133	53	80	30	17	13
2009.4.1	8	1	62	1,557	628	929	134	52	82	29	19	10
2010.4.1	8	1	60	1,532	613	919	129	49	80	32	22	10
영 광	2	-	29	907	307	600	54	13	41	11	6	5
백 수	1	-	4	62	24	38	11	9	2	3	3	-
홍 농	1	-	10	266	130	136	20	9	11	4	2	2
대 마	1	-	3	23	17	6	9	3	6	3	2	1
묘 량	-	-	-	-	-	-	-	-	-	-	-	-
불 갑	-	-	-	-	-	-	-	-	-	-	-	-
군 서	-	-	-	-	-	-	-	-	-	-	-	-
군 남	1	-	3	26	12	14	9	2	7	4	2	2
염 산	1	-	4	88	45	43	10	7	3	3	3	-
법 성	1	-	6	157	77	80	13	5	8	3	3	-
낙 월	-	1	1	3	1	2	3	1	2	1	1	-

자료 : 영광교육청

중학교(국·공립)(속)

(단위 : 개, 명, 천㎡)

연도및 읍면별	졸업자현황		입 학 자	교지면적	건물면적	보통교실수
	졸업자수	진학자수				
2005.4.1	580	579	613	211.8	33.1	69
2006.4.1	513	512	566	214.9	33.9	69
2007.4.1	746	746	508	215.1	34	65
2008.4.1	397	397	373	215.1	34.1	64
2009.4.1	515	513	503	215.1	32.6	66
2010.4.1	496	496	493	214.9	34.1	60
영 광	280	280	296	54.0	11.0	29
백 수	23	23	21	35.4	3.3	4
홍 농	86	86	87	21.0	5.2	10
대 마	6	6	11	15.7	1.8	3
묘 량	-	-	-	-	-	-
불 갑	-	-	-	-	-	-
군 서	-	-	-	-	-	-
군 남	8	8	5	22.1	2.8	3
염 산	46	46	18	27.1	4.5	4
법 성	47	47	54	35.4	4.6	6
낙 월	-	-	1	4.2	0.9	1

자료 : 영광교육청

5. 중학교(사립)

(단위 : 개, 명, 천㎡)

연도및 읍면별	학 교 수		학 급 수	학 생 수			교 원 수			사 무 직 원 수		
	본교	분교		계	남	여	계	남	여	계	남	여
2005.4.1	2	-	13	374	347	27	33	20	13	6	5	1
2006.4.1	2	-	14	384	353	31	33	20	13	6	5	1
2007.4.1	3	-	14	387	360	27	33	20	13	6	5	1
2008.4.1	2	-	14	385	358	27	31	20	11	6	5	1
2009.4.1	2	-	15	403	369	34	32	20	12	7	6	1
2010.4.1	2	-	16	415	370	45	31	18	13	7	5	2
영 광	1	-	11	315	315	-	20	13	7	3	3	-
군 서	1	-	5	100	55	45	11	5	6	4	2	2

자료 : 영광교육청

XIV. 교육 및 문화

중학교(사립)(속)

(단위 : 개, 명, 천㎡)

연도및 읍면별	졸업자현황		입학자	교 지 면 적	건 물 면 적	보 통 교실수
	졸업자수	진학자수				
2005.4.1	117	117	129	11.2	4.0	13
2006.4.1	123	122	140	11.2	4.8	14
2007.4.1	107	106	117	11.2	4.9	14
2008.4.1	135	133	134	11.2	5.2	14
2009.4.1	129	114	133	44.9	5.3	15
2010.4.1	116	115	128	45	5.3	16
영 광	94	93	88	33.8	2.4	11
군 서	22	22	40	11.2	3.3	5

자료 : 영광교육청

6. 일반계고등학교(국·공립)

(단위 : 개, 명, 천㎡)

연도및 읍면별	학 교 수		학급수	학 생 수			교 원 수			사무직원수		
	본교	분교		계	남	여	계	남	여	계	남	여
2005.4.1	1	-	18	527	262	265	42	25	17	5	3	2
2006.4.1	1	-	18	509	239	270	42	24	18	3	3	-
2007.4.1	1	-	18	499	234	265	41	20	21	4	3	1
2008.4.1	1	-	18	493	241	252	39	19	20	4	2	2
2009.4.1	1	-	18	495	239	256	40	23	17	4	2	2
2010.4.1	1	-	17	495	238	257	39	21	17	4	2	2
영 광 고	1	-	17	495	238	257	39	21	17	4	2	2

자료 : 관내고등학교

일반계고등학교(국·공립)(속)

(단위 : 개, 명, 천㎡)

연도및 읍면별	졸업자현황		입학자현황		교지 면적	건물 면적	보 통 교실수
	졸업자수	진학자수	입학정원	입학자			
2005.4.1	169	180	183	180	19.5	8.1	18
2006.4.1	176	173	168	169	19.5	8.1	18
2007.4.1	170	169	168	165	19.3	8.1	18
2008.4.1	165	165	168	168	19.3	8.1	18
2009.4.1	161	161	168	168	19.7	8.1	72
2010.4.1	161	161	168	168	19.8	8.1	72
영 광 고	161	161	168	168	19.8	8.1	72

자료 : 관내고등학교

7. 일반계고등학교(사립)

(단위 : 개, 명, 천㎡)

연도및 읍면별	학 교 수		학급수	학 생 수			교 원 수			사무직원수		
	본교	분교		계	남	여	계	남	여	계	남	여
2005.4.1	2	-	30	812	403	409	70	50	20	10	7	3
2006.4.1	2	-	30	804	422	382	70	50	20	10	7	3
2007.4.1	2	-	30	798	432	366	70	51	19	10	7	3
2008.4.1	2	-	30	805	435	370	69	47	22	10	7	3
2009.4.1	2	-	30	807	423	384	66	45	21	10	7	3
2010.4.1	2	-	30	794	411	383	66	46	20	10	7	3
해 룡 고	1	-	24	680	333	347	51	37	14	6	4	2
영산성지고	1	-	6	114	78	36	15	9	6	4	3	1

자료 : 관내고등학교

XIV. 교육 및 문화

일반계고등학교(사립)(속)

(단위 : 개, 명, 천㎡)

연도및 읍면별	졸업자현황		입학자현황		교지면적	건물면적	보통교실수
	졸업자수	진학자수	입학정원	입학자			
2005.4.1	263	222	299	281	47.3	16.7	30
2006.4.1	274	250	264	269	47	18.7	30
2007.4.1	268	264	264	259	47.1	18.9	31
2008.4.1	267	261	264	271	46.3	18.5	31
2009.4.1	260	254	264	269	47.1	18.9	45
2010.4.1	271	266	264	269	47.1	20.1	39
해 룡 고	231	231	224	229	33.8	15.5	24
영산성지고	40	35	40	40	13.3	4.6	15

자료 : 관내고등학교

8. 전문계고등학교(국·공립)

(단위 : 개, 명, 천㎡)

연도및 읍면별	학 교 수		학급수	학 생 수			교 원 수			사무직원수		
	본교	분교		계	남	여	계	남	여	계	남	여
2005.4.1	4	-	43	790	472	318	104	62	42	19	15	5
2006.4.1	4	-	43	759	435	324	102	65	37	23	15	8
2007.4.1	4	-	43	784	452	332	100	66	34	28	13	15
2008.4.1	4	-	43	859	482	377	95	60	35	22	15	7
2009.4.1	4	-	43	849	512	337	95	58	37	29	18	11
2010.4.1	4	-	43	857	482	375	89	49	40	19	15	4
영 광 실 고	1	-	13	291	208	83	25	18	7	7	6	1
정보산업고	1	-	6	81	39	42	13	6	7	3	2	1
영광전자고	1	-	9	166	112	54	18	13	5	5	4	1
법 성 고	1	-	15	319	123	196	33	12	21	4	3	1

자료 : 관내고등학교

전문계고등학교(국·공립)(속)

(단위 : 개, 명, 천㎡)

연도및 읍면별	졸업자현황		입학자현황		교 지 면 적	건 물 면 적	보 통 교실수
	졸업자수	진학자수	입학정원	입학자			
2005.4.1	301	138	265	265	85.1	16.1	-
2006.4.1	250	90	330	250	78.8	22.7	43
2007.4.1	249	96	364	300	123.5	21.7	43
2008.4.1	238	114	364	345	100.9	18.6	49
2009.4.1	226	140	360	304	102.0	21.4	43
2010.4.1	273	162	360	255	102.1	24	86
영 광 실 고	80	49	104	91	22.3	9.1	33
정 보 산 업 고	31	12	52	26	22.0	3.1	6
영 광 전 자 고	47	28	78	45	28.6	5.8	9
법 성 고	115	73	126	93	29.2	6.0	38

자료 : 관내고등학교

9. 대학(교)

(단위 : 개, 명, 천㎡)

연도및 대학교	대학수	단 과 대학수	학과 (학부) 수	학 생 수			교 원 수		사무직원수	
				계	남	여	계	여	계	여
2005.4.1	1	1	1	72	34	38	15	8	6	4
2006.4.1	1	1	1	87	40	47	16	9	6	4
2007.4.1	1	1	1	60	31	29	13	6	5	3
2008.4.1	1	1	1	56	30	26	13	6	3	3
2009.4.1	1	1	1	51	28	23	15	7	5	3
2010.4.1	1	1	1	51	31	20	14	7	7	5
영산선학 대 학 교	1	1	1	51	31	20	14	7	7	5

주 : 2005. 3. 1 영산선학대학교로 명칭변경

자료 : 영산선학대학교

XIV. 교육 및 문화

대학(교)(속)

(단위 : 개, 명, 천㎡)

연도및 대학교	졸업자 현황				입학자 현황		교지면적	건물면적
	졸업자	진학자	취업자수	입대자수	입학 지원자수	입학자수		
2005.4.1	26	26	-	-	14	14	70.9	6.5
2006.4.1	13	11	2	-	14	14	70.9	6.5
2007.4.1	18	16	1	-	6	6	70.9	6.5
2008.4.1	15	12	3	-	7	7	70.9	6.5
2009.4.1	11	8	3	-	3	3	70.9	6.5
2010.4.1	10	7	3	-	14	14	70.9	6.5
영산선학 대학교	10	7	3	-	14	14	70.9	6.5

자료 : 영산선학대학교

10. 적령아동 취학

(단위 : 명, %)

연도및 읍면별	취학대상자				취학자				취학률
	계	적령아동	유예및 과령아	조기입학 신청자	계	적령아동	유예및 과령아	조기 입학자	
2005.4.1	805	761	45	45	709	709	-	-	88.1
2006.4.1	838	790	48	48	700	700	-	-	83.5
2007.4.1	758	688	66	4	628	624	-	4	82.9
2008.4.1	620	574	40	6	576	531	40	5	92.9
2009.4.1	499	468	21	10	491	462	19	10	98.4
2010.4.1	435	425	2	8	423	414	1	8	97.3
영광	256	252	1	3	246	242	1	3	96.1
백수	15	15	-	-	15	15	-	-	100
홍농	78	76	-	2	78	76	-	2	100
대마	3	3	-	-	3	3	-	-	100
묘량	6	5	-	1	6	5	-	1	100
불갑	4	4	-	-	4	4	-	-	100
군서	6	6	-	-	6	6	-	-	100
군남	5	3	1	1	4	3	-	1	80
염산	15	14	-	1	15	14	-	1	100
법성	45	45	-	-	44	44	-	-	97.8
낙월	2	2	-	-	2	2	-	-	100

자료 : 영광교육청

11. 사설학원 및 독서실

(단위 : 개, 명)

연도별	학 원 수							수강자수	
	계	직업기술	국제실무	인문사회	경영실무	예능	입시검정및 보충학습	계	여
2005.4.1	49	5	-	22	1	21	-	2,429	1,309
2006.4.1	49	5	-	-	1	21	22	2,571	1,627
2007.4.1	54	4	-	-	1	23	26	1,671	922
2008.4.1	51	4	2	-	-	16	29	2,198	1,158
2009.4.1	62	3	5	-	-	17	37	2,304	1,274
2010.4.1	58	4	4	-	-	16	34	2,194	1,235

자료 : 영광교육청

사설학원 및 독서실(속)

(단위 : 개, 명)

연도별	이수자수		강 사 수		강의실	실 험 실습실	독 서 실		
	계	여	계	여			독서실수	열람실수	열 램 좌석수
2005.4.1	2,550	1,267	79	53	132	81	-	-	-
2006.4.1	3,131	2,079	77	52	172	34	-	-	-
2007.4.1	1,415	742	81	52	191	44	1	3	50
2008.4.1	2,185	1,147	96	66	172	48	2	3	86
2009.4.1	1,013	546	116	79	189	60	2	3	96
2010.4.1	1,057	586	132	92	204	70	4	11	184

자료 : 영광교육청

12. 공공도서관

(단위 : 개, 명, 권, 천원)

연 도 및 도서관별	도서 관수	좌석 수	자 료 수			연 간 대출자수	연 간 이용자수	연 간 대여책수	직원수	예 산
			도서	비도서	자료수					
2004	2	466	86,272	82,565	4,217	-	101,945	163,674	11	285,951
2005	2	420	94,511	87,987	6,524	-	139,620	172,780	11	367,690
2006	2	445	101,051	95,638	5,413	-	97,654	174,329	11	406,725
2007	2	385	96,824	95,480	1,344	-	144,712	165,369	10	48,305
2008	2	346	102,815	93,770	9,045	36,044	132,862	119,133	11	812,816
2009	2	358	110,034	100,483	9,551	36,044	133,311	70,653	11	476,991
군립도서관	1	198	49,479	48,136	1,343	19,127	51,439	31,612	6	330,886
공공도서관	1	160	60,555	52,347	8,208	37,351	81,872	39,041	5	146,105

자료 : 영광교육청, 문화관광과

XIV. 교육 및 문화

13. 문화재

(단위 : 개)

연도및 읍면별	총 계	지 정 문 화 재						
		국 가 지 정 문 화 재						
		계	국 보	보 물	사적 및 명 승	천 연 기념물	중요민속 자 료	중요무형 문 화 재
2004	55	6	-	3	-	2	1	-
2005	57	7	-	4	-	2	1	-
2006	36	7	-	4	-	2	1	-
2007	37	8	-	4	1	2	1	-
2008	38	8	-	4	1	2	1	-
2009	39	8	0	4	1	2	1	0
영 광	7	-	-	-	-	-	-	-
백 수	1	-	-	-	-	-	-	-
홍 농	1	-	-	-	-	-	-	-
대 마	3	-	-	-	-	-	-	-
묘 량	4	1	-	1	-	-	-	-
불 갑	12	4	-	3	-	1	-	-
군 서	1	-	-	-	-	-	-	-
군 남	4	1	-	-	-	-	1	-
염 산	-	-	-	-	-	-	-	-
법 성	5	1	-	-	1	-	-	-
낙 월	1	1	-	-	-	1	-	-

자료 : 문화관광과

문화재(속)

(단위 : 개)

연도및 읍면별	지 정 문 화 재						등 록 문화재
	지 방 지 정 문 화 재					문화재 자 료	
	계	유 형 문화재	기념물	민속자료	무 형 문화재		
2004	41	28	10	2	1	8	-
2005	41	28	10	2	1	8	1
2006	20	7	10	2	1	8	1
2007	20	7	10	2	1	8	1
2008	20	8	9	2	1	9	1
2009	20	8	9	2	1	10	1
영 광	4	2	-	1	1	3	-
백 수	1	-	1	-	-	-	-
홍 농	-	-	-	-	-	1	-
대 마	3	-	3	-	-	-	-
묘 량	1	-	-	1	-	2	-
불 갑	4	3	1	-	-	4	-
군 서	1	-	1	-	-	-	-
군 남	3	3	-	-	-	-	-
염 산	-	-	-	-	-	-	-
법 성	3	-	3	-	-	-	1
낙 월	-	-	-	-	-	-	-

자료 : 문화관광과

14. 예술단

(단위 : 명)

연도별	국악단				무용단				합창단				연극단			
	창단 일	단원			창단 일	단원			창단 일	단원			창단 일	단원		
		계	상임	비상임		계	상임	비상임		계	상임	비상임		계	상임	비상임
2004	-	-	-	-	-	-	-	-	-	-	-	-	-	-	-	-
2005	-	-	-	-	-	-	-	-	-	-	-	-	-	-	-	-
2006	-	-	-	-	-	-	-	-	-	-	-	-	-	-	-	-
2007	-	-	-	-	-	-	-	-	-	-	-	-	-	-	-	-
2008	-	-	-	-	-	-	-	-	-	-	-	-	-	-	-	-
2009	-	-	-	-	-	-	-	-	-	-	-	-	-	-	-	-

자료 : 문화관광과

15. 문화공간

(단위 : 개소, 명)

연도및 읍면별	공 연 시 설			전 시 실	
	공공 공연장	민간 공연장	영화 상영관	미술관	화랑
2004	1	-	-	-	-
2005	1	-	-	-	-
2006	-	-	-	-	-
2007	-	-	-	-	-
2008	-	-	-	-	-
2009	-	-	-	-	-
영광	-	-	-	-	-
백수	-	-	-	-	-
홍농	-	-	-	-	-
대마	-	-	-	-	-
묘량	-	-	-	-	-
불갑	-	-	-	-	-
군서	-	-	-	-	-
군남	-	-	-	-	-
염산	-	-	-	-	-
법성	-	-	-	-	-
낙월	-	-	-	-	-

자료 : 문화관광과

XIV. 교육 및 문화

문화공간(속)

(단위 : 개소, 명)

연도및 읍면별	지역문화 복지시설			기 타 시 설		
	군민회관	복지회관	청소년회관	문화원	국악원	전수회관
2004	-	4	-	1	-	1
2005	-	4	-	1	-	1
2006	-	4	-	1	-	1
2007	-	4	-	1	-	1
2008	-	4	-	1	-	1
2009	-	4	0	1	-	1
영 광	-	-	-	1	-	1
백 수	-	-	-	-	-	-
홍 농	-	1	-	-	-	-
대 마	-	-	-	-	-	-
묘 량	-	-	-	-	-	-
불 갑	-	-	-	-	-	-
군 서	-	-	-	-	-	-
군 남	-	1	-	-	-	-
염 산	-	1	-	-	-	-
법 성	-	1	-	-	-	-
낙 월	-	-	-	-	-	-

자료 : 문화관광과, 주민생활지원과

16. 체육시설

(단위 : 개소, m²)

연도별	공 공 체 육 시 설								
	육상 경기장	축구장	테니스장	씨름장	간이운동장 (동네체육)	체 육 관			국공장
						구기체육관	투기체육관	생활체육관	
2005	-	-	1	-	-	-	-	-	-
2006	-	-	1	-	-	-	-	-	-
2007	-	-	1	-	-	-	-	-	-
2008	1	3	2	-	15	-	-	1	1
2009	2	4	2	-	17	-	-	1	1

자료 : 스포츠산업과

체육시설(속)

(단위 : 개소)

연도별	등록체육시설			신 고 체 육 시 설						
	골프장	스키장	자동차경주장	수영장	체육도장	골프 연습장	체력 단련장	당구장	무도장	무도학원
2005	-	-	-	1	5	1	3	20	-	1
2006	-	-	-	1	6	1	5	12	-	-
2007	-	-	-	1	6	2	3	20	-	-
2008	1	-	-	1	7	2	4	13	-	-
2009	1	-	-	1	9	2	4	17	-	-

자료 : 스포츠산업과

17. 청소년 수련시설

(단위 : 개소, 천㎡)

연도별	합 계		수련원		문화의 집		야영장	
	개소	면적	개소	면적	개소	면적	개소	면적
2004	1	18.12	-	-	-	-	1	18.12
2005	1	18.12	1	18.12	-	-	-	-
2006	1	18.12	1	18.12	-	-	-	-
2007	1	18.12	-	-	-	-	1	18.12
2008	1	18.12	-	-	-	-	1	18.12
2009	1	18.12	-	-	-	-	1	18.12
영광 학생의집	1	18.12	-	-	-	-	1	18.12

주 : 영광군 불갑면에 소재

자료 : 영광교육청

18. 언론매체

(단위 : 개)

연도및 읍면별	방 송 사			신 문 사			기 타				
	계	TV	라디오	계	일 간	주 간	계	종합 유선	중계 유선	음악 유선	기타 방송
2004	-	-	-	2	-	2	4	-	3	-	1
2005	-	-	-	2	-	2	4	-	3	-	1
2006	-	-	-	2	-	2	4	-	3	-	1
2007	-	-	-	3	-	3	2	-	-	-	2
2008	-	-	-	3	-	3	-	-	-	-	-
2009	-	-	-	4	-	4	-	4	1	-	1
영 광	-	-	-	4	-	4	-	2	1	-	1
홍 농	-	-	-	-	-	-	-	-	-	-	-
염 산	-	-	-	-	-	-	-	1	-	-	-
법 성	-	-	-	-	-	-	-	1	-	-	-

자료 : 기획예산실

XIV. 교육 및 문화

19. 출판, 인쇄 및 기록매체업 현황

(단위 : 개, 명)

연도및 읍면별	서적출판업		신문 및 정기 간행물발행업		기록매체출판업	
	사업체수	종사자수	사업체수	종사자수	사업체수	종사자수
2004	-	-	-	-	-	-
2005	-	-	-	-	-	-
2006	-	-	-	-	-	-
2007	-	-	-	-	-	-
2008	-	-	-	-	-	-
2009	-	-	-	-	-	-
영 광	-	-	-	-	-	-
백 수	-	-	-	-	-	-
홍 농	-	-	-	-	-	-
대 마	-	-	-	-	-	-
묘 량	-	-	-	-	-	-
불 갑	-	-	-	-	-	-
군 서	-	-	-	-	-	-
군 남	-	-	-	-	-	-
염 산	-	-	-	-	-	-
법 성	-	-	-	-	-	-
낙 월	-	-	-	-	-	-

출판, 인쇄 및 기록매체업 현황(속)

(단위 : 개, 명)

연도및 읍면별	기타출판업		상업인쇄업		인쇄관련서비스업		기록매체복제업	
	사업체수	종사자수	사업체수	종사자수	사업체수	종사자수	사업체수	종사자수
2004	-	-	5	15	-	-	-	-
2005	-	-	6	10	-	-	-	-
2006	-	-	6	10	-	-	-	-
2007	6	8	8	15	-	-	-	-
2008	6	8	8	15	-	-	-	-
2009	6	8	8	15	-	-	-	-
영 광	3	5	8	15	-	-	-	-
백 수	1	1	-	-	-	-	-	-
홍 농	1	1	-	-	-	-	-	-
대 마	-	-	-	-	-	-	-	-
묘 량	1	1	-	-	-	-	-	-
불 갑	-	-	-	-	-	-	-	-
군 서	-	-	-	-	-	-	-	-
군 남	-	-	-	-	-	-	-	-
염 산	-	-	-	-	-	-	-	-
법 성	-	-	-	-	-	-	-	-
낙 월	-	-	-	-	-	-	-	-

자료 : 문화관광과

XV. 재 정

XV. 재 정

1. 국세징수

(단위 : 백만원)

연도별	합 계	내 국 세							
		계	직 접 세						
			소 계	소득세	법인세	토초세	상속세	부 당 이 득 세	증여세
2004
2004/5
2006
2007
2008
2009

국세징수(속)

(단위 : 백만원)

연도별	내 국 세								방위세	교육세	교통세	농어촌 특별세
	간 접 세					인지세	과년도 수입					
	소 계	부 가 가치 세	주 세 (특소세)	전화세	증 권 거 래 세							
2004
2005
2006
2007
2008
2009

자료 : 서광주세무서

2. 지방세 부담

(단위 : 백만원)

연도별	지 방 세				인 구 (외국인제외)	1 인 당 부담액(원)	세 대 (외국인세 제외)	세 대 당 부담액(원)
	계	보통세	목적세	과년도 수입				
2004	34,712	30,313	4,175	224	62,959	551,340	25,100	1,382,941
2005	26,543	24,954	1,370	219	61,500	431,590	25,162	1,054,880
2006	61,223	32,937	27,903	383	60,045	714,050	24,991	1,715,610
2007	59,431	30,632	28,427	372	58,837	761,216	24,762	1,808,726
2008	63,648	33,106	30,227	315	58,075	874,765	24,860	2,043,523
2009	65,703	38,099	28,856	-1,252	57,037	1,151,936	24,983	2,629,908

주 : 2006년부터 1인당 부담액 및 세대당 부담액은 한국수력원자력(주) 지방세 세액분 차감후 부담액

자료 : 재무과

XV. 재 정

3. 지방세 징수

(단위 : 천원)

연도및 읍면별	합 계		보 통 세				
			도 세				
	도세	군세	취득세	등록세	면허세	레저세	
2004	34,711,828	8,199,228	26,512,600	2,324,848	2,930,357	53,798	-
2005	33,816,147	7,273,187	26,542,960	2,056,736	2,155,569	59,736	-
2006	61,222,989	32,147,811	29,075,178	2,697,903	2,804,515	56,108	-
2007	59,431,415	32,654,144	26,777,271	2,501,702	3,043,842	71,153	-
2008	63,648,230	35,837,275	27,810,951	3,736,907	3,353,471	82,195	-
2009	65,702,703	34,503,430	31,199,273	3,571,549	3,586,521	93,613	-
본 청	55,605,650	32,073,526	23,532,124	3,096,002	3,573,696	27,142	-
영 광	2,950,966	852,623	2,098,343	173,400	2,204	21,222	-
백 수	514,190	135,058	379,132	32,179	-	4,002	-
홍 농	4,479,760	812,799	3,666,961	85,439	-	7,023	-
대 마	171,463	46,691	124,772	13,516	200	821	-
묘 량	168,688	53,453	115,235	22,786	1,477	753	-
불 갑	141,745	36,817	104,928	7,794	548	496	-
군 서	282,706	93,550	189,156	33,922	205	1,793	-
군 남	217,889	63,747	154,142	23,284	2,235	1,071	-
염 산	386,823	114,472	272,351	25,880	542	18,821	-
법 성	744,891	208,819	536,072	55,914	5,414	6,324	-
낙 월	37,932	11,875	26,057	1,433	-	4,145	-

주 : 2005. 1. 1일부로 종합토지세가 재산세에 포함 됨.

자료 : 재무과

지방세 징수(속)

(단위 : 천원)

연도및 읍면별	보 통 세						
	군			세			
	주민세	재산세	자동차세	주행세	종합 토지세	농업 소득세	담배 소비세
2004	17,771,169	697,390	1,603,405	1,381,233	925,200	24,881	2,600,570
2005	16,648,313	1,184,703	1,695,761	2,476,917	-	-	2,948,739
2006	16,496,937	4,305,321	1,913,580	1,765,474	-	-	2,897,335
2007	16,032,476	1,779,608	2,112,666	2,175,301	-	-	2,915,000
2008	16,305,890	2,049,086	2,364,626	2,122,995	574	-	3,090,561
2009	19,521,254	2,230,431	2,622,065	3,389,584	-	-	3,084,292
본 청	17,394,679	-	346,950	3,389,584	-	-	3,084,292
영 광	93,673	589,728	928,665	-	-	-	-
백 수	17,411	164,092	189,377	-	-	-	-
홍 농	1,914,201	1,001,390	343,581	-	-	-	-
대 마	5,377	53,136	66,577	-	-	-	-
묘 량	5,965	38,234	67,919	-	-	-	-
불 갑	5,222	34,799	61,673	-	-	-	-
군 서	10,373	54,605	107,363	-	-	-	-
군 남	8,608	53,382	86,889	-	-	-	-
염 산	14,110	105,019	143,624	-	-	-	-
법 성	46,787	133,528	261,531	-	-	-	-
낙 월	4,848	2,518	17,916	-	-	-	-

주 : 2005. 1. 1일부로 종합토지세가 재산세에 포함 됨.

자료 : 재무과

XV. 재 정

지방세 징수(속)

(단위 : 천원)

연도및 읍면별	목 적 세					과년도 수입	
	도 세			군 세			
	지 역 개발세	공 동 시설세	지 방 교육세	사업소세	도 시 계획세	도 세	군 세
2004	-	381,172	2,438,663	802,045	552,682	70,390	154,025
2005	1,571	342,333	2,440,799	875,949	493,586	206,443	218,992
2006	22,876,051	389,861	3,188,848	933,959	514,436	134,525	248,136
2007	23,634,214	427,933	2,786,192	999,373	579,522	189,108	183,325
2008	24,949,459	530,097	3,053,083	1,002,345	691,571	132,066	183,304
2009	23,267,746	585,778	3,196,721	1,077,897	727,594	201,502	-1,453,844
본 청	23,267,250	-	2,118,478	1,047,778	-	-9,042	-1,731,159
영 광	483	122,373	376,075	20,889	282,347	156,866	183,041
백 수	13	7,254	84,570	-	5,606	7,040	2,646
홍 농	-	406,959	298,898	3,172	382,010	14,480	22,607
대 마	-	3,656	28,662	-	6	-164	-324
묘 량	-	1,788	26,236	325	-	413	2,792
불 갑	-	2,378	24,275	114	38	1,326	3,082
군 서	-	10,140	38,912	3,132	147	8,578	13,536
군 남	-	2,067	34,598	88	96	492	5,079
염 산	-	3,828	59,353	-	109	6,048	9,489
법 성	-	25,168	101,049	2,399	57,235	14,950	34,592
낙 월	-	167	5,615	-	-	515	775

주 : 2005. 1. 1일부로 종합토지세가 재산세에 포함 됨.

자료 : 재무과

4. 예산결산 총괄

(단위 : 천원)

연도별	예 산 현 액			세 입		
	계	일 반	특 별	계	일 반	특 별
2004	282,924,109	213,538,572	69,385,537	280,948,860	212,938,942	68,009,918
2005	295,520,273	219,780,384	75,739,889	296,855,036	221,706,099	75,148,937
2006	322,309,106	238,650,415	83,658,691	313,616,853	236,834,350	76,782,503
2007	350,834,197	258,597,120	92,237,077	364,201,135	270,733,616	93,467,519
2008	439,474,994	328,389,542	111,085,452	442,874,651	335,085,117	107,789,534
2009	474,639,826	356,015,031	118,624,795	478,099,379	361,064,302	117,035,077

자료 : 재무과

예산결산 총괄(속)

(단위 : 천원)

연도별	세 출			잉 여		
	계	일 반	특 별	계	일 반	특 별
2004	199,322,966	172,703,702	26,619,264	81,625,894	40,235,240	41,390,654
2005	214,055,477	182,139,219	31,916,258	81,464,796	37,641,165	43,823,631
2006	227,230,405	184,446,858	42,783,547	86,386,448	52,387,492	33,998,956
2007	253,645,240	202,640,012	51,005,228	110,555,895	68,093,604	42,462,291
2008	303,574,743	245,094,135	58,480,608	139,299,909	89,990,983	49,308,926
2009	389,097,671	311,262,596	77,835,075	89,001,707	49,801,706	39,200,001

자료 : 재무과

XV. 재 정

5. 일반회계 세입결산

(단위 : 백만원)

연도및 과목별	예 산 현 액		결 산		예 산 대 결산비율(%)
	금 액	구성비(%)	금 액	구성비(%)	
2004	175,922	100	212,939	100	121.6
2005	219,778	100	221,705	100	100.9
2006	238,650	100	236,834	100	99.2
2007	258,597	100	270,733	100	104.7
2008	328,389	100	335,085	100	102.0
2009	356,014	100	361,062	100	101.0
1.지방세	29,600	8.3	31,199	8.8	105.0
가.보통세	27,800	7.8	30,847	8.7	111.0
나.목적세	1,650	0.5	1,805	0.5	109.0
다.과년도수입	150	0.0	(1,453)	-0.4	-
2.보조금	109,693	30.8	109,564	30.8	100.0
3.교부세	107,776	30.3	109,523	30.8	102.0
4.세외수입	98,210	27.6	99,668	28.0	101.0
가.경상적세외수입	7,723	2.2	7,938	2.2	103.0
ㄱ.재산임대수입	467	0.1	345	0.1	74.0
ㄴ.사용료수입	514	0.1	515	0.1	100.0
ㄷ.수수료수입	547	0.2	669	0.2	122.0
ㄹ.사업장수입	326	0.1	400	0.1	123.0
ㅁ.징수교부금	1,425	0.4	1,500	0.4	105.0
ㅂ.이자수입	4,445	1.2	4,509	1.3	101.0
나.임시적수입	90,487	25.4	91,730	25.8	101.0
ㄱ.재산매각대	440	0.1	429	0.1	97.0
ㄴ.순세계잉여금	18,276	5.1	18,275	5.1	100.0
ㄷ.이월금	71,493	20.1	71,715	20.1	100.0
ㄹ.전입금	0	0.0	0	0.0	0
ㅁ.융자금회수수입	0	0.0	4	0.0	103.0
ㅂ.부담금	0	0.0	18	0.0	0
ㅅ.잡수입	224	0.1	968	0.3	432.0
ㅇ.과년도수입	50	0.0	322	0.1	644.0
5.지방채	9,000	2.5	9,000	2.5	100.0
6.양여금	0	0.0	0.0	0.0	0
7.재정보전금	1,735	0.5	2,108	0.6	121.0

자료 : 재무과

5-1. 읍면별 일반회계 세입결산

(단위 : 백만원)

연도및 읍면별	합 계	지 방 세	세외수입	지 방 교부세	재 정 보전금	지 방 양여금	보 조 금	지방채
2004	213,881	26,513	57,616	63,310	1,870	10,570	54,002	-
2005	221,706	26,543	49,708	80,363	1,618	-	60,474	3,000
2006	236,834	29,075	54,146	81,500	1,573	-	66,540	4,000
2007	270,733	26,777	71,692	100,661	2,256	-	69,347	-
2008	335,085	27,811	80,320	129,632	2,326	-	94,996	-
2009	361,062	31,199	99,668	109,523	2,108	-	109,564	9,000
군	23,532	23,532	99,668	109,523	2,108	-	109,564	9,000
영 광	2,099	2,099	-	-	-	-	-	-
백 수	379	379	-	-	-	-	-	-
홍 농	3,667	3,667	-	-	-	-	-	-
대 마	125	125	-	-	-	-	-	-
묘 량	115	115	-	-	-	-	-	-
불 갑	105	105	-	-	-	-	-	-
군 서	189	189	-	-	-	-	-	-
군 남	154	154	-	-	-	-	-	-
염 산	272	272	-	-	-	-	-	-
법 성	536	536	-	-	-	-	-	-
낙 월	26	26	-	-	-	-	-	-

자료 : 재무과

6. 일반회계 세출결산

(단위 : 백만원)

연도및 과목별	예 산 현 액		결 산		예 산 대 결산비율(%)
	금 액	구성비(%)	금 액	구성비(%)	
2004	213,539	100	172,704	100	80.88
2005	185,859	100	182,139	100	98.0
2006	238,650	100	184,446	100	77.3
2007	258,597	100	202,640	100	78.4
2008	328,389	100	245,094	100	74.6
2009	356,015	100	311,263	100	87.43
일반공공행정	16,933	4.76	15,864	5.10	93.69
공공질서 및 안전	11,035	3.10	9,809	3.15	88.89
교육	1,856	0.52	1,837	0.59	98.98
문화 및 관광	32,754	9.20	29,336	9.42	89.56
환경보호	6,103	1.71	5,342	1.72	87.53
사회복지	48,813	13.71	45,751	14.70	93.73
보건	4,090	1.15	3,957	1.27	96.75
농림해양수산	110,666	31.08	96,021	30.85	86.77
산업·중소기업	9,179	2.58	5,415	1.74	58.99
수송 및 교통	24,338	6.84	21,299	6.84	87.51
국토및지역개발	39,715	11.16	30,074	9.66	75.72
예비비	1,249	0.35	-	-	-
기타	49,284	13.84	46,558	14.96	94.47

자료 : 재무과

7. 특별회계 예산결산

(단위 : 천원)

연도 및 회계별	회 계 수	예 산	세 입	세 출
2004	8	51,642,381	68,009,919	26,619,264
2005	8	75,739,889	75,148,937	31,916,258
2006	10	83,658,691	76,782,503	42,783,547
2007	10	92,237,077	93,467,519	51,005,228
2008	10	111,085,452	107,789,534	58,480,608
2009	11	118,624,795	116,740,193	77,835,075
상하수도사업	1	25,007,448	23,904,902	22,124,618
주택사업	1	-	2,078	25,215,169
의료급여기금운영	1	1,000,757	993,076	932,868
주민소득지원및생활안정기금	1	1,379,940	1,329,126	903,000
장기미집행 도시계획시설 대지보상	1	614,136	447,558	245,372
진내지구공유수면매립사업	1	23,122,338	16,078,647	15,690,733
원전 주변 지역 지원사업	1	48,765,152	49,957,419	244,374
농공지구조성사업	1	575,009	573,402	199,487
기반시설부담금	1	393,614	217,921	12,064,184
원전지역개발세재정보전금	1	17,471,591	23,236,064	215,270

자료 : 재무과

8. 교육비 특별회계 세입결산

(단위 : 천원)

연도별	예 산①	징수결정액	수 납 액②	불납결손액	미수납액	증 감(②-①)
2004	536,405	575,313	575,255	58	-	38,850
2005	131,953	177,457	177,457	-	-	45,504
2006	1,085,240	1,149,002	1,149,002	-	-	63,762
2007	32,607	100,642	100,642	-	-	68,035
2008	1,127,116	1,204,435	1,204,435	-	-	77,319
2009	1,153,029	1,593,427	1,593,427	-	-	440,398

자료 : 영광교육청

9. 교육비 특별회계 세출결산

(단위 : 천원)

연도별	예 산①	예산결정후 증감액②			예산현액 ①+②	지 출 액	다음연도 이 월 액	불 용 액
		전 년 도 이 월 액	예비비 지 출 결정액	이용 및 이체				
2004	11,507,236	1,428,211	-	-	12,935,447	12,340,712	576,906	17,829
2005	8,117,284	576,906	-	-	8,694,190	8,310,532	254,722	128,936
2006	8,703,989	254,723	-	-	8,958,712	7,848,665	1,010,076	99,971
2007	8,159,710	1,010,076	-	-	9,169,786	9,036,531	-	133,255
2008	21,476,669	-	-	-	21,476,669	13,473,667	7,389,616	613,386
2009	18,840,827	7,389,616	-	-	26,230,443	24,302,892	1,602,611	324,940

자료 : 영광교육청

10. 도 공유재산

(단위 : 천원)

연도및 종 별	총 계		행 정 재 산		보 존 재 산		잡 중 재 산	
	수 량	평 가 액	수 량	평 가 액	수 량	평 가 액	수 량	평 가 액
2004	2,046	1,609,533	1,922	1,465,541	-	-	54	143,992
2005	2,046	1,071,119	1,992	905,024	-	-	54	166,095
2006	818	1,694,679	772	1,528,584	-	-	46	166,095
2007	2,093	6,241,577	1,537	5,159,928	-	-	556	1,081,649
2008	2,886	1,870,597	1,643	788,947	-	-	1,243	1,081,650
2009	2,963	2,904,466	1,720	1,822,868	-	-	1,243	1,081,598
대 지	79	899,231	28	845,688	-	-	51	53,543
전	245	327,913	25	92,697	-	-	220	235,216
답	1,009	1,263,876	114	502,310	-	-	895	761,566
토지, 기타	1,630	413,446	1,553	382,173	-	-	77	31,273

자료 : 재무과

XV. 재 정

11. 군 공유재산

(단위 : 천㎡, 천원)

연도및 읍면별	총평가액	토 지		건 물		선 박		
		면적	평가액	면적	평가액	척수	톤수	평가액
2004	34,811,781	12,280	23,797,649	39	9,316,104	2	49	214,510
2005	35,036,277	12,190	24,016,593	39	9,321,656	2	49	214,510
2006	38,744,095	12,544	27,216,004	40	9,930,752	1	26	113,821
2007	92,796,754	14,016	81,516,086	41	9,683,329	1	26	113,821
2008	99,675,286	14,315	87,774,105	41	9,977,075	1	26	113,821
2009	120,352,903	82,914	97,878,749	57	18,018,007	1	26	113,821
본 청	22,474,154	-	-	57	18,018,007	1	26	113,821
영 광	55,724,756	70,398	55,724,756	-	-	-	-	-
백 수	5,771,848	1,920	5,771,848	-	-	-	-	-
홍 농	7,233,728	1,108	7,233,728	-	-	-	-	-
대 마	2,345,031	920	2,345,031	-	-	-	-	-
묘 량	3,616,746	1,735	3,616,746	-	-	-	-	-
불 갑	2,098,370	609	2,098,370	-	-	-	-	-
군 서	4,308,840	787	4,308,840	-	-	-	-	-
군 남	2,919,771	1,110	2,919,771	-	-	-	-	-
염 산	6,639,028	1,923	6,639,028	-	-	-	-	-
법 성	6,636,937	1,068	6,636,937	-	-	-	-	-
낙 월	583,694	1,336	583,694	-	-	-	-	-

자료 : 재무과

군 공유재산(속)

(단위 : 천㎡, 천원)

연도및 읍면별	입목·죽		기계기구		공 작 물		기 타	
	주	평가액	점	평가액	점	평가액	수량(진)	평가액
2004	17,720	1,483,518	-	-	-	-	-	-
2005	17,720	1,483,518	-	-	-	-	-	-
2006	17,720	1,483,518	-	-	-	-	-	-
2007	17,720	1,483,518	-	-	-	-	-	-
2008	1,787	42,209	14	1,033,644	21	573,042	33	161,390
2009	0	0	238	1,217,197	23	724,522	4	2,400,607
본 청	-	-	238	1,217,197	23	724,522	4	2,400,607
영 광	-	-	-	-	-	-	-	-
백 수	-	-	-	-	-	-	-	-
홍 농	-	-	-	-	-	-	-	-
대 마	-	-	-	-	-	-	-	-
묘 량	-	-	-	-	-	-	-	-
불 갑	-	-	-	-	-	-	-	-
군 서	-	-	-	-	-	-	-	-
군 남	-	-	-	-	-	-	-	-
염 산	-	-	-	-	-	-	-	-
법 성	-	-	-	-	-	-	-	-
낙 율	-	-	-	-	-	-	-	-

주 : 2008년부터 입목·죽 단위변경(제적(㎡ → 주)

자료 : 재무과

XVI. 공공행정 및 사법

XVI. 공공행정 및 사법

1. 공무원 총괄

(단위 : 명)

연도및 직능별	합 계	본 청	의회사무과	직속기관 및 사업소	읍 · 면
2004	612	274	10	130	198
2005	619	282	10	128	199
2006	626	228	10	128	200
2007	636	292	10	129	205
2008	595	278	11	116	190
2009	595	279	11	117	188
정 무 직	1	1	-	-	-
별 정 직	13	2	-	11	-
일 반 직	489	223	7	97	162
기 능 직	92	53	4	9	26

주 : 정원기준. '03~'06은 현원기준임.

자료 : 행정지원과

2. 본청 공무원

(단위 : 명)

연도및 실과별	합계	정무직	별정직	일 반 직									기능직	고용직	전문직
				계	4급	5급	6급	7급	8급	9급	지도관	지도사			
2004	284	1	2	214	2	13	62	92	33	12	-	-	67	-	-
2005	292	1	2	228	2	14	66	92	41	13	-	-	61	-	-
2006	298	1	2	233	2	13	66	93	52	7	-	-	62	-	-
2007	302	1	2	237	2	15	66	83	67	4	-	-	62	-	-
2008	289	1	2	229	3	15	68	78	60	5	-	-	57	-	-
2009	290	1	2	230	3	15	75	73	60	7	-	-	57	-	-
기 획 예 산 실	18	-	-	16	1	-	6	6	3	-	-	-	2	-	-
주 민 생 활 지 원 과	23	-	-	22	1	-	6	4	8	3	-	-	1	-	-
행 정 지 원 과	25	1	-	18	1	1	8	5	3	-	-	-	6	-	-
지 역 경 제 과	11	-	-	10	-	1	3	4	2	-	-	-	1	-	-
재 무 과	32	-	-	21	-	1	5	9	6	-	-	-	11	-	-
중 합 민 원 과	25	-	-	23	-	1	6	7	9	-	-	-	2	-	-
문 화 관 광 과	19	-	-	14	-	1	5	5	3	-	-	-	5	-	-
스 포 츠 산 업 과	14	-	-	11	-	1	4	3	2	1	-	-	3	-	-
친 환 경 농 정 과	21	-	-	19	-	1	7	5	5	1	-	-	2	-	-
환 경 녹 지 과	23	-	-	19	-	1	6	5	6	1	-	-	4	-	-
해 양 수 산 과	18	-	-	13	-	1	5	7	1	-	-	-	5	-	-
건 설 과	16	-	-	13	-	1	5	4	4	-	-	-	3	-	-
도 시 과	18	-	-	12	-	1	5	2	5	-	-	-	6	-	-
재 난 관 리 과	16	-	2	12	-	1	3	4	3	1	-	-	2	-	-
의 회 사 무 과	11	-	-	7	-	3	1	3	-	-	-	-	4	-	-

주 : 정원기준. '03~'06은 현원기준임.

자료 : 행정지원과

XVI. 공공행정 및 사법

3. 직속기관 및 사업소 공무원

(단위 : 명)

연도및 실과별	합 계	직											별 정 직	기 능 직	계 약 직	고 용 직
		일	반	직	계	4급	5급	6급	7급	8급	9급	연구관				
2004	130	105	-	2	7	42	18	7	-	-	3	26	13	12	-	-
2005	128	103	-	2	7	43	17	7	-	-	3	24	13	11	1	-
2006	128	103	-	2	7	44	16	7	-	-	3	24	13	11	1	-
2007	129	104	-	3	8	17	28	17	-	2	3	26	14	11	-	-
2008	116	96	-	2	8	16	28	13	-	2	3	24	11	9	-	-
2009	117	97	-	2	9	15	29	13	-	2	3	24	11	9	-	-
보 건 소	60	47	-	1	5	9	22	10	-	-	-	-	11	2	-	-
농업기술 센 터	34	31	-	-	-	2	-	-	-	2	3	24	-	3	-	-
상하수도 사 업 소	23	19	-	1	4	4	7	3	-	-	-	-	-	4	-	-

주 : 정원기준. '03~'06은 현원기준임.

자료 : 행정지원과

4. 읍·면 공무원

(단위 : 명)

연도및 읍면별	합 계	직						별 정 직	기 능 직	고 용 직
		일	반	직	계	5급	6급			
2004	198	176	11	51	54	20	40	-	22	-
2005	199	176	11	50	59	16	40	-	23	-
2006	200	171	11	49	51	35	25	-	29	-
2007	205	176	11	50	47	16	52	-	29	-
2008	190	164	11	48	47	14	44	-	26	-
2009	188	162	11	48	47	13	43	-	26	-
영 광	28	21	1	6	7	1	6	-	7	-
백 수	19	17	1	5	5	3	3	-	2	-
홍 농	20	17	1	5	4	2	5	-	3	-
대 마	14	13	1	4	4	1	3	-	1	-
묘 량	14	13	1	4	4	-	4	-	1	-
불 갑	14	13	1	4	4	-	4	-	1	-
군 서	15	13	1	4	4	1	3	-	2	-
군 남	15	14	1	4	4	-	5	-	1	-
염 산	18	17	1	4	5	2	5	-	1	-
법 성	19	15	1	4	4	1	5	-	4	-
낙 월	12	9	1	4	2	2	-	-	3	-

주 : 정원기준. '03~'06은 현원기준임.

자료 : 행정지원과

5. 소방공무원

(단위 : 명)

연도 및 119안전 센터별	합계	소 방 직									
		소계	소방 정감	소방감	소방정	소방령	소방경	소방위	소방장	소방교	소방사
2004	41	41	-	-	-	-	-	2	9	23	7
2005	120	119	-	-	1	2	6	4	31	53	22
2006	120	119	-	-	1	2	6	6	33	49	22
2007	119	118	-	-	1	2	6	11	30	44	24
2008	87	86	-	-	1	2	6	6	11	25	35
2009	86	85	-	-	1	2	5	9	25	30	14
본 서	17	17	-	-	1	2	4	2	4	3	1
영 광	53	52	-	-	-	-	1	6	17	19	10
홍 농	16	16	-	-	-	-	-	1	4	8	3

주 : 집계란에 의용소방원은 제외, 2008년부터 함평은 제외

자료 : 영광소방서 (2005. 8. 11 개서)

소방공무원(속)

(단위 : 명)

연도 및 파출소별	기능직	고용직	별정직	전문직	의용소방대원		여성의용소방대원	
					대수	인원수	대수	인원수
2004	-	-	-	-	17	422	5	132
2005	1	-	-	-	21	686	8	222
2006	1	-	-	-	21	683	8	219
2007	1	-	-	-	21	542	14	257
2008	1	-	-	-	12	287	11	209
2009	1	-	-	-	12	296	11	242
본 서	-	-	-	-	-	-	-	-
영 광	1	-	-	-	8	138	8	178
홍 농	-	-	-	-	4	158	3	64

자료 : 영광소방서(2005. 8. 11 개서)

XVI. 공공행정 및 사법

6. 퇴직사유별 공무원

(단위 : 명)

연도별	합 계	정무직	별정직	특정직	일 반 직									기능직	계약직	고용직
					계	4급	5급	6급	7급	8급	9급	연구	지도			
2004	23	-	1	-	13	-	4	4	1	-	3	-	1	8	1	-
2005	22	-	-	-	14	-	2	4	4	1	-	-	3	8	-	-
2006	25	-	-	-	18	-	3	6	2	1	3	-	3	7	-	-
2007	21	-	-	-	16	-	6	7	2	-	1	-	-	5	-	-
2008	22	1	2	-	14	1	2	5	4	1	1	-	-	4	1	-
2009	4	-	-	-	3	-	1	1	-	-	-	-	1	1	-	-
의원면직	-	-	-	-	-	-	-	-	-	-	-	-	-	-	-	-
명예퇴직	-	-	-	-	-	-	-	-	-	-	-	-	-	-	-	-
직권면직	-	-	-	-	-	-	-	-	-	-	-	-	-	-	-	-
사 망	-	-	-	-	-	-	-	-	-	-	-	-	-	-	-	-
당연퇴직	2	-	-	-	1	-	-	1	-	-	-	-	-	1	-	-
정년퇴직	2	-	-	-	2	-	1	-	-	-	-	-	1	-	-	-
조기퇴직	-	-	-	-	-	-	-	-	-	-	-	-	-	-	-	-

자료 : 행정지원과

7. 관내 관공서 및 주요기관

(단위 : 개소)

연도및 읍면별	합 계	지 방 행 정 서					경 찰 · 소 방 관 서			
		군 청	읍 면	직속기관	사업소	출장소	경찰서	순찰지구대· 파출소	소방서	소 방 파출소
				시·군	시·군	읍·면				
2004	52	1	11	2	1	1	1	4	-	1
2005	53	1	11	2	1	1	1	4	-	2
2006	54	1	11	2	1	1	1	4	1	2
2007	55	1	11	2	1	1	1	5	1	2
2008	57	1	11	2	1	1	1	7	1	2
2009	57	1	11	2	1	1	1	7	1	2
영 광	21	1	1	1	1	-	1	1	1	1
백 수	4	-	1	-	-	-	-	1	-	-
홍 농	5	-	1	-	-	-	-	1	-	1
대 마	2	-	1	-	-	-	-	-	-	-
묘 량	2	-	1	-	-	-	-	-	-	-
불 갑	2	-	1	-	-	-	-	-	-	-
군 서	3	-	1	1	-	-	-	-	-	-
군 남	6	-	1	-	-	-	-	1	-	-
염 산	4	-	1	-	-	-	-	1	-	-
법 성	4	-	1	-	-	-	-	1	-	-
낙 월	4	-	1	-	-	1	-	1	-	-

자료 : 기획예산실

관내 관공서 및 주요기관(속)

(단위 : 개소)

연도및 읍면별	법원 검찰관서		교육청	우체국 관 서	농산물품 질관리원	기타중앙 직속기관 ¹⁾	전화국	방송사	신문사 ¹⁾
	법원·지원	등기소							
2004	1	1	1	12	1	1	1	-	-
2005	1	1	1	12	1	1	1	-	-
2006	1	1	1	12	1	1	1	-	-
2007	1	1	1	12	1	1	1	-	-
2008	1	1	1	12	1	1	1	-	-
2009	1	1	1	12	1	1	1	-	-
영 광	1	1	1	2	1	1	1	-	-
백 수	-	-	-	1	-	-	-	-	-
홍 농	-	-	-	1	-	-	-	-	-
대 마	-	-	-	1	-	-	-	-	-
묘 량	-	-	-	1	-	-	-	-	-
불 갑	-	-	-	1	-	-	-	-	-
군 서	-	-	-	1	-	-	-	-	-
군 남	-	-	-	1	-	-	-	-	-
염 산	-	-	-	1	-	-	-	-	-
법 성	-	-	-	1	-	-	-	-	-
낙 월	-	-	-	1	-	-	-	-	-

주 : 1) 기타중앙직속기관에서 본청은 제외, 2)신문사는 종합일간신문사에 한함.

자료 : 기획예산실

관내 관공서 및 주요기관(속)

(단위 : 개소)

연도및 읍면별	농촌공사	협 동 조 합				
		농 업	축 산	수산업	산 림	기타(신용)
2004	1	6	1	1	1	2
2005	1	6	1	1	1	2
2006	1	6	1	1	1	2
2007	1	6	1	1	1	2
2008	1	6	1	1	1	2
2009	1	6	1	1	1	2
영 광	-	1	1	1	1	1
백 수	-	1	-	-	-	-
홍 농	-	1	-	-	-	-
대 마	-	-	-	-	-	-
묘 량	-	-	-	-	-	-
불 갑	-	-	-	-	-	-
군 서	-	-	-	-	-	-
군 남	1	1	-	-	-	1
염 산	-	1	-	-	-	-
법 성	-	1	-	-	-	-
낙 월	-	-	-	-	-	-

자료 : 기획예산실

XVI. 공공행정 및 사법

8. 민원서류 처리

(단위 : 건)

연도및 읍면별	계	인·허가	특허·면허	승인·지정	신고·등록	시험·검사	확인증명/교부	기 타
2004	12,886	1,063	18	642	4,819	330	5,070	944
2005	12,905	801	-	73	962	-	9,591	1,478
2006	17,237	863	-	25	2,489	4	12,438	1,418
2007	15,090	1,055	-	50	994	1	11,915	1,075
2008	48,235	2,720	89	1,308	10,279	378	32,961	500
2009	58,257	3,198	102	660	11,883	380	41,617	417
본 청	38,350	1,525	102	642	10,447	370	24,893	371
영 광	4,085	762	-	-	434	6	2,866	17
백 수	2,449	71	-	18	220	-	2,138	2
홍 농	4,526	250	-	-	217	1	4,057	1
대 마	633	44	-	-	54	-	531	4
묘 량	639	44	-	-	52	-	541	2
불 갑	752	50	-	-	37	3	657	5
군 서	815	39	-	-	83	-	688	5
군 남	741	61	-	-	80	-	600	-
염 산	2,354	97	-	-	130	-	2,118	9
법 성	2,809	249	-	-	110	-	2,449	1
낙 월	104	6	-	-	19	-	79	-

주 : 창구민원은 제외, 2008년 본청자료 수록
 자료 : 종합민원과

9. 여권발급

(단위 : 명)

연도및 월 별	합 계	성 별		목 적 별			기 간 별			
		남	여	거주	일반	여행 증명	1년단수	5년미만 복수	5년복수	10년복수
2004	1,498	-	-	-	1,498	-	608	608	890	-
2005	1,858	-	-	-	1,858	-	218	218	734	627
2006	2,172	1,127	1,045	-	2,172	-	494	4	813	861
2007	2,789	1,448	1,341	-	2,789	-	1,209	11	321	1,248
2008	1,864	1,003	861	-	1,864	-	344	2	465	1,053
2009	1,551	808	743	-	1,551	-	293	4	336	918
1월	162	71	91	-	162	-	41	1	20	100
2월	185	95	90	-	185	-	54	-	43	88
3월	155	71	84	-	155	-	51	-	24	80
4월	96	53	43	-	96	-	10	-	28	58
5월	105	63	42	-	105	-	16	-	17	72
6월	116	61	55	-	116	-	19	-	37	60
7월	139	79	60	-	139	-	18	-	38	83
8월	87	46	41	-	87	-	13	-	18	56
9월	89	48	41	-	89	-	18	1	23	47
10월	118	67	51	-	118	-	14	-	15	89
11월	115	61	54	-	115	-	15	-	23	77
12월	184	93	91	-	184	1-	24	2	50	108

자료 : 종합민원과

여권발급(속)

(단위 : 명)

연도및 월 별	연 령 별					
	20이하	21~30	31~40	41~50	51~60	61세이상
2004	184	103	101	349	329	432
2005	182	235	404	381	348	308
2006	227	147	319	364	456	659
2007	425	339	497	474	559	495
2008	233	176	243	373	442	397
2009	225	134	216	297	362	317
1월	7	10	10	37	54	44
2월	22	13	21	32	42	55
3월	15	3	24	11	47	55
4월	13	12	17	21	18	15
5월	15	11	19	27	24	9
6월	32	7	18	16	33	10
7월	29	15	19	21	31	24
8월	11	10	11	21	23	11
9월	13	11	16	16	14	19
10월	12	17	17	27	25	20
11월	23	12	21	26	14	19
12월	33	13	23	42	37	36

자료 : 종합민원과

10. 범죄발생 및 검거

(단위 : 건)

연도별	계		강 령 범		절 도 범		폭 령 범	
	발 생	검 거	발 생	검 거	발 생	검 거	발 생	검 거
2004	2,195	1,948	12	11	76	82	293	280
2005	1,851	1,573	11	8	70	60	258	233
2006	1,415	1,297	9	9	84	78	247	233
2007	1,677	1,486	13	8	115	88	292	277
2008	1,684	1,517	9	8	158	84	272	254
2009	1,787	1,559	23	22	176	97	274	274
1월	143	124	0	0	14	5	20	21
2월	145	121	0	0	10	7	17	15
3월	155	132	1	1	22	20	15	15
4월	118	98	0	0	14	1	17	18
5월	121	104	1	1	16	7	23	26
6월	160	129	4	3	17	3	35	34
7월	162	136	2	2	9	6	25	24
8월	207	194	10	10	5	1	25	24
9월	202	186	2	2	40	35	27	28
10월	128	116	2	1	9	4	31	30
11월	121	117	1	1	6	1	21	23
12월	125	102	0	1	14	7	18	16

자료 : 영광경찰서

XVI. 공공행정 및 사법

범죄발생 및 검거(속)

(단위 : 건)

연도별	지 능 범		기 타 형 사 범		특 별 범 범	
	발 생	검 거	발 생	검 거	발 생	검 거
2004	463	292	49	50	1,264	1,196
2005	428	271	74	65	1,010	936
2006	274	226	49	49	752	702
2007	341	260	88	86	828	767
2008	289	255	88	82	868	834
2009	293	218	102	98	919	850
1월	19	17	4	6	86	75
2월	25	17	5	4	88	78
3월	25	12	9	8	83	76
4월	17	14	12	12	58	53
5월	29	23	8	10	44	37
6월	24	19	13	14	67	56
7월	29	22	14	12	83	70
8월	29	27	9	9	129	123
9월	29	19	9	5	95	97
10월	24	19	5	5	57	57
11월	24	20	5	6	64	66
12월	19	9	9	7	65	62

자료 : 영광경찰서

11. 연령별 피의자

(단위 : 명)

연도별	계	14세 미만	14~19세	20~25세	26~30세	31~35세
2004	2,383	-	91	190	218	291
2005	2,065	2	91	151	154	238
2006	1,785	1	91	130	129	191
2007	2,118	2	101	157	140	198
2008	2,047	1	120	112	143	163
2009	2,011	1	91	106	172	165

자료 : 영광경찰서

연령별 피의자(속)

(단위 : 명)

연도별	36~40세	41~50세	51~60세	61~70세	71세이상	연령미상
2004	346	703	298	110	14	122
2005	295	630	311	124	33	54
2006	236	533	262	122	68	22
2007	260	655	355	126	89	35
2008	233	636	332	182	71	54
2009	236	594	376	142	86	42

자료 : 영광경찰서

12. 학력별 피의자

(단위 : 명)

연도별	계	대 학 교			고 등 학 교		
		졸 업	중 퇴	재 학	졸 업	중 퇴	재 학
2004	2,383	119	17	26	750	61	34
2005	2,083	103	12	21	596	36	34
2006	1,785	80	10	10	541	37	55
2007	2,118	118	3	13	560	59	44
2008	2,047	96	8	13	422	47	42
2009	2,011	142	9	18	451	33	30

자료 : 영광경찰서

학력별 피의자(속)

(단위 : 명)

연도별	중 학 교			초 등 학 교			불취학	기 타
	졸 업	중 퇴	재 학	졸 업	중 퇴	재 학		
2004	190	40	9	186	53	4	41	853
2005	143	23	27	116	32	-	30	910
2006	161	27	8	124	25	-	25	682
2007	238	42	14	163	28	-	37	799
2008	142	30	20	92	21	1	33	1,080
2009	156	48	15	102	12	0	20	957

자료 : 영광경찰서

13. 소년범죄

(단위 : 건)

연도별	총 계	강 력 범	절 도 범	폭 력 범	지 능 범	기타형범법	특별범법
2004	74	-	17	29	-	-	-
2005	93	1	15	55	-	10	12
2006	92	-	31	44	-	2	15
2007	103	-	31	49	-	12	11
2008	99	-	27	49	2	-	21
2009	79	2	33	23	1	6	14

주 : '03-'04년 총계에는 마약범, 특별범, 기타 수치가 포함됨.

자료 : 영광경찰서

XVI. 공공행정 및 사법

14. 외국인 범죄

(단위 : 건)

연도별	계	폭력범	업무상과실 치사상범	경 범	기 타 형사범	경 제 사 범	마 약 사 범	정 보 사 범	기 타
2004	-	-	-	-	-	-	-	-	-
2005	2	1	-	-	-	-	-	-	1
2006	2	1	-	-	-	-	-	-	1
2007	10	2	-	-	-	8	-	-	-
2008	18	1	-	-	-	10	-	-	7
2009	9	1	-	-	-	8	-	-	-

자료 : 영광경찰서

15. 화재발생

(단위 : 건, 천원, 명)

연도 및 119안전센터별	발 생				소 실		
	계	실 화	방 화	기 타	동 수	이재가구수	면적(m ²)
2004	54	32	4	18	40	8	4,065
2005	75	36	3	36	53	16	3,234
2006	84	73	2	9	54	14	7,707
2007	269	255	6	8	113	13	10,755
2008	145	129	6	10	38	5	35,791
2009	142	137	3	2	24	9	3,867
영 광	115	111	2	2	19	5	3,148
홍 농	27	26	1	-	5	4	719.0

주 : '07년부터 입야 및 피해액이 없는 화재, 가스폭발이 포함. '08년부터 함평119안전센터는 제외

자료 : 영광소방서(2005. 8. 11 개서)

화재발생(속)

(단위 : 건, 천원, 명)

연도 및 119안전센터별	피 해 액			인 명 피 해			이재민수	구조인원
	계	부동산	동 산	계	사 망	부 상		
2004	384,879	155,747	229,132	2	1	1	24	-
2005	225,108	128,714	96,394	1	-	1	36	-
2006	432,240	199,680	232,560	5	-	5	39	4
2007	869,350	391,217	478,133	12	5	7	28	3
2008	614,523	272,731	341,792	9	3	6	5	40
2009	261,092	121,093	139,999	7	1	6	24	45
영 광	236,802	108,892	127,910	5	-	5	14	30
홍 농	24,290	12,201	12,089	2	1	1	10	15

자료 : 영광소방서(2005. 8. 11 개서). '08년부터 함평119안전센터는 제외

16. 발화요인별 화재발생

(단위 : 건)

연도 및 119안전센터별	계	실 화							자연적 요인	방화		미상
		전기적 요인	기계적 요인	가스 누출 (폭발)	화학적 요인	교통 사고	부주의	기타		방화 명확	방화 의심	
2004	54	13	-	-	-	-	17	20	-	4	-	-
2005	76	23	-	1	-	-	21	28	-	3	-	-
2006	84	28	-	1	-	-	17	36	-	2	-	-
2007	269	46	-	4	-	-	162	51	-	6	-	-
2008	145	25	8	-	-	1	95	-	1	4	2	9
2009	142	23	4	-	-	5	105	2	-	-	3	-
영 광	115	21	4	-	-	5	81	2	-	-	2	-
홍 농	27	2	-	-	-	-	24	-	-	-	1	-

주 : ' 07년부터 임야 및 피해액이 없는 화재 포함. 국가화재분류체계(2007.1) 변경.쓰레기소각,음식물조리,빨래삼기, 전기스파크등 오인처리를 화재에 포함. '08년부터 함평119안전센터는 제외
 자료 : 영광소방서(2005. 8. 11개서)

17. 장소별 화재발생

(단위 : 건)

연도 및 119안전센터별	계	주 거			비 주 거							
		단독 주택	공동 주택	기타 주택	학교	일반 업무	판매 시설	숙박 시설	종교 시설	의료 시설	공장 및 창고	
2004	54	12	-	-	-	-	1	-	-	-	-	4
2005	75	27	-	-	-	-	1	-	-	-	-	9
2006	84	25	-	-	-	-	1	-	-	-	-	3
2007	269	54	-	-	-	-	16	-	-	-	-	7
2008	145	24	2	-	-	1	2	-	1	1	-	5
2009	142	24	2	-	-	1	-	-	3	-	-	5
영 광	115	19	2	-	-	1	-	-	3	-	-	5
홍 농	27	5	-	-	-	-	-	-	-	-	-	-

주 : 1)국가화재분류체계(2007.1) 변경.쓰레기소각,음식물조리,빨래삼기, 전기스파크등 오인처리를 화재에 포함.
 2) 연구·학원, 운동시설, 동식물시설, 자동차시설, 기타 비주거시설
 ' 07년부터 임야 및 피해액이 없는 화재 포함. '08년부터 함평119안전센터는 제외
 자료 : 영광소방서(2005. 8. 11 개서)

XVI. 공공행정 및 사법

장소별 화재발생(속)

(단위 : 건)

연도 및 119안전센터 별	비 주 거					위험물 (가스 제조소등)	운송시설 (차량, 철도등)	입야	기타
	작업장	위락 오락 시설	음식점	일반 서비스 시설	기타				
2004	-	-	-	-	-	-	14	-	16
2005	-	-	-	-	-	-	17	-	27
2006	-	-	-	-	-	-	17	-	-
2007	-	-	-	2	-	-	24	-	166
2008	-	-	1	5	11	-	15	45	32
2009	-	-	1	4	18	-	13	58	13
영 광	-	-	1	-	18	-	10	45	11
홍 농	-	-	-	4	-	-	3	13	2

주 : '07년부터 입야 및 피해액이 없는 화재 포함. '08년부터 함평119안전센터는 제외
 자료 : 영광소방서(2005. 8. 11 개서)

18. 산불발생현황

(단위 : ha, 백만원)

연도별	합 계		입산자 실화		논밭두렁		어린이 불장난		기 타	
	면적	피해액	면적	피해액	면적	피해액	면적	피해액	면적	피해액
2006	9.4	18.8	0.4	0.8	8	16	-	-	1	2
2007	13	15	3	4	10	11	-	-	-	-
2008	2	5	-	-	2	5	-	-	-	-
2009	0.2	3	-	-	0.2	3	-	-	-	-

자료 : 환경녹지과

19. 소방장비

(단위 : 대)

연도 및 119안전 센터별	합계	펌 프 차					물탱크	화 학 차					
		대형	중형	소형	농촌 형	산불 진화		고성능	제독차	내폭	분석차	일반	무인 수 탑차
2006	42	3	5	8	-	-	1	1	1	-	-	-	-
2007	42	2	5	9	-	-	1	1	1	-	-	-	-
2008	25	1	2	4	-	-	1	1	1	-	-	-	-
2009	28	1	2	4	-	-	1	1	1	-	-	-	-
본 서	16	1	-	1	-	-	1	1	-	-	-	-	-
영 광	6	-	1	2	-	-	-	-	-	-	-	-	-
홍 농	6	-	1	1	-	-	-	-	1	-	-	-	-

자료 : 영광소방서(2005. 8. 11개서). '08년부터 함평119안전센터는 제외

소방장비(속)

(단위 : 대)

연도 및 119안전 센터별	고가차(M별)			굴절차(M별)			구조차(일반)			조명차	배연차
	33 이하	46	50이상	18 이하	27	35	일반	버스	산악		
2006	-	-	1	-	-	-	1	-	-	-	-
2007	-	-	1	-	-	-	1	-	-	-	-
2008	-	-	1	-	-	-	1	-	-	-	-
2009	-	-	1	-	-	-	1	-	-	-	-
본서	-	-	1	-	-	-	1	-	-	-	-
영광	-	-	-	-	-	-	-	-	-	-	-
홍농	-	-	-	-	-	-	-	-	-	-	-

자료 : 영광소방서(2005. 8. 11개서). '08년부터 함평119안전센터는 제외

소방장비(속)

(단위 : 대)

연도 및 119안전 센터별	구급차		지휘차	위성 중계차	장비 운반차	트레일러		견인차	화물차	굴삭기	이동 안전 체험차	다목 적차	영상 홍보차
	A형 (일반)	B형 (특수)				공기 충전기	보트 운반						
2006	-	8	1	-	-	-	5	-	1	-	-	-	-
2007	-	8	1	-	-	-	5	-	1	-	-	-	-
2008	-	6	1	-	-	-	-	-	1	-	-	-	-
2009	-	6	1	-	-	-	2	-	1	-	-	-	-
본서	-	2	1	-	-	-	1	-	1	-	-	-	-
영광	-	2	-	-	-	-	1	-	-	-	-	-	-
홍농	-	2	-	-	-	-	-	-	-	-	-	-	-

자료 : 영광소방서(2005. 8. 11개서). '08년부터 함평119안전센터는 제외

소방장비(속)

(단위 : 대)

연도 및 119안전 센터별	순찰차	행정차	기타차	오토 바이	소방헬기(탑승인원)				소방정(톤)			구조정(톤)	
					7	10	14	18	5	50	100	20	30
2006	4	2	-	1	-	-	-	-	-	-	-	-	-
2007	4	2	-	-	-	-	-	-	-	-	-	-	-
2008	2	3	-	-	-	-	-	-	-	-	-	-	-
2009	1	2	3	-	-	-	-	-	-	-	-	-	-
본서	1	2	2	-	-	-	-	-	-	-	-	-	-
영광	-	-	-	-	-	-	-	-	-	-	-	-	-
홍농	-	-	1	-	-	-	-	-	-	-	-	-	-

자료 : 영광소방서(2005. 8. 11개서). '08년부터 함평119안전센터는 제외

XVI. 공공행정 및 사법

20. 119 구급활동실적

(단위 : 건)

연도 및 119안전센터별	신고건수	이송건수	계	구급환자 유형별				
				질 병			의도성 유무 (자살등)	교통사고
				고혈압	당뇨	기타		
2004	2,099	1,605	1,702	-	-	1,046	-	318
2005	3,506	2,961	3,025	-	-	1,729	-	647
2006	3,788	3,155	3,377	-	-	2,102	-	667
2007	4,606	3,381	3,561	-	-	2,179	-	645
2008	2,954	2,169	2,295	328	79	925	76	416
2009	3,352	2,375	2,536	97	76	1,309	42	481
영 광	2,454	1,707	1,841	72	50	883	40	395
홍 농	898	668	695	25	26	426	2	86

자료 : 영광소방서(2005. 8. 11개서). '08년부터 함평119안전센터는 제외

119 구급활동실적(속)

(단위 : 건)

연도 및 119안전센터별	구급환자 유형별			이 송 병 원 별				
	사고부상			계	의원	일반병원	종합병원	기 타
	추락/ 낙상	둔상	기타					
2004	-	-	338	1,702	17	445	1,239	1
2005	-	-	649	3,025	95	1,517	1,399	14
2006	-	-	608	3,377	60	1,783	1,518	16
2007	-	-	737	3,561	120	1,629	1,774	38
2008	374	49	78	2,295	27	1,016	1,222	30
2009	255	43	233	2,536	34	928	1,562	12
영 광	190	23	188	1,841	22	733	1,077	9
홍 농	65	20	45	695	12	195	485	3

자료 : 영광소방서(2005. 8. 11개서). '08년부터 함평119안전센터는 제외

21. 119 구조활동실적

(단위 : 건)

연도 및 119안전 센터별	출동 건수	구 조(처 리) 건 수				구조인원 (명)	미처리 ¹⁾ (자체처리, 허위등)
		계	인명구조	안전조치	기타		
2004	119	94	41	38	15	65	25
2005	307	202	148	33	21	82	105
2006	485	334	116	134	84	180	151
2007	735	496	177	319	-	178	239
2008	734	493	118	269	75	230	241
2009	884	574	126	339	109	236	310
영 광	805	505	120	285	100	229	300
홍 농	79	69	6	54	9	7	10

주 : 1) 미처리는 출동했으나 이미 자력구조 등으로 119 구조대의 활동이 불필요한 경우

자료 : 영광소방서(2005. 8. 11개서). '08년부터 함평119안전센터는 제외

119 구조활동실적(속)

(단위 : 건)

연도 및 119안전센터별	사 고 종 별 구 조 인 원 (명)								
	계	화재	교통사고	수난	기계	승강기	산악	간헐	기타
2004	65	-	15	17	4	12	1	7	9
2005	82	-	37	8	2	1	4	1	29
2006	180	4	114	11	5	11	6	7	22
2007	178	3	98	6	8	12	6	18	27
2008	230	5	156	11	8	12	6	4	28
2009	223	4	146	6	4	17	13	5	27
영광	216	3	143	5	4	17	13	5	26
홍농	7	1	3	1	-	-	-	-	1

주 : 사고종별의 '기타'에는 붕괴, 추락, 폭발, 약물, 자연재해, 고립, 유독물질, 자해범죄 등이 포함

미처리는 출동했으나 이미 자력구조 등으로 119 구조대의 활동이 불필요한 경우

자료 : 영광소방서(2005. 8. 11개서). '08년부터 함평119안전센터는 제외

22. 재난사고 발생 및 피해현황

(단위 : 건, 명, 천원)

연도별	합 계		화 재		산 불		붕 괴		폭 발	
	건	인원	건	인원	건	인원	건	인원	건	인원
2004	21	7	12	1	2	-	-	-	-	-
2005	31	65	6	1	3	-	-	-	1	3
2006	28	34	13	4	-	-	-	-	-	-
2007	130	102	68	4	6	-	-	-	-	-
2008	310	173	144	9	3	-	-	-	-	-
2009	438	62	142	1	1	-	-	-	-	-

자료 : 재난관리과

재난사고 발생 및 피해현황(속)

(단위 : 건, 명, 천원)

연도별	도로교통		환경오염		유·도선		해 난		기 타	
	건	인원	건	인원	건	인원	건	인원	건	인원
2004	3	4	-	-	-	-	3	1	1	1
2005	9	46	1	-	-	-	1	5	10	10
2006	10	25	-	-	-	-	3	3	2	2
2007	34	69	2	-	-	-	3	4	17	25
2008	128	154	-	-	-	-	2	3	33	7
2009	279	16	-	-	-	-	13	42	3	3

자료 : 재난관리과

XVI. 공공행정 및 사법

재난사고 발생 및 피해현황(속)

(단위 : 건, 명, 천원)

연도별	인 적 피 해					재 산 피 해		
	인 명 피 해			이재민 발생		계	부동산	동 산
	계	사망	부상	세대수	인원			
2004	7	2	5	-	-	241,189	116,966	124,223
2005	65	17	48	-	-	70,924	12,688	58,236
2006	34	8	26	-	-	45,790	25,808	19,982
2007	102	15	87	-	-	450,572	229,792	220,780
2008	-	-	-	-	-	-	-	-
2009	-	-	-	-	-	-	-	-

자료 : 재난관리과

23. 풍수해 발생

(단위 : 명, 정보, 천원)

연도별	사망및 실 종	이재민	침 수 면 적	피 해 액					
				계	건 물	선 박	농경지	공공시설	기 타
2004	-	4	-	171,000	45,000	-	-	126,000	-
2005	5	61	-	24,879,032	450,000	65,446	-	3,541,434	20,822,152
2006	-	6	0.71	670,376	30,000	10,972	2,084	624,218	3,102
2007	1	1	7.1	1,282,366	287,000	647,761	23,065	3,000	321,540
2008	-	-	-	-	-	-	-	-	-
2009	1	-	17.9	34,488	-	-	10,700	23,788	-
영 광	-	-	-	978	-	-	-	978	-
백 수	-	-	-	-	-	-	-	-	-
홍 농	-	-	-	-	-	-	-	-	-
대 마	-	-	-	4,247	-	-	-	4,247	-
묘 량	-	-	-	-	-	-	-	-	-
불 갑	-	-	-	29,263	-	-	10,700	18,563	-
군 서	-	-	-	-	-	-	-	-	-
군 남	-	-	-	-	-	-	-	-	-
염 산	1	-	17.9	-	-	-	-	-	-
법 성	-	-	-	-	-	-	-	-	-
낙 월	-	-	-	-	-	-	-	-	-

자료 : 재난관리과

24. 교통사고 발생(자동차)

(단위 : 건, 명)

연도별	발생건수	사 망 자			부 상 자	
		자동차 1만대당	인 구 10만명당	인 구 10만명당	인 구 10만명당	인 구 10만명당
2004	243	144	15	23	341	540
2005	242	137	21	34	372	605
2006	216	122	15	24	317	609
2007	225	127.2	12	20	315	535
2008	256	-	16	-	381	-
2009	279	-	16	-	432	-

자료 : 영광경찰서

교통사고 발생(자동차)(속)

(단위 : 건, 명)

연도별	사 고 유 형 별				자 동 차 용 도 별					
	차대사람	차대차	차량 단독	철 도 건널목	승용차	버 스	화 물	특 수	이륜차	기 타
2004	51	174	18	-	126	25	81	-	10	1
2005	56	165	21	-	108	-	92	-	42	-
2006	49	150	17	-	100	9	74	-	29	4
2007	57	150	18	-	117	-	70	-	31	7
2008	66	161	29	-	134	4	68	2	29	11
2009	54	186	39	-	130	10	85	1	43	10

자료 : 영광경찰서

25. 자동차단속 및 처리

(단위 : 건)

연도별	건 수	위 반 사 항						
		중앙선 침 범	속도	추월	회전	음주운전	무면허	차로위반
2004	8,855	33	2,219	77	11	576	15	5
2005	8,394	38	3,074	56	3	458	120	1
2006	17,773	44	15,680	19	8	318	117	-
2007	5,347	48	3,236	2	5	343	61	-
2008	25,161	12	22,874	1	12	328	159	-
2009	16,701	19	15,371	3	7	276	130	-

자료 : 영광경찰서

XVI. 공공행정 및 사법

자동차단속 및 처리(속)

(단위 : 건)

연도별	위 반 사 항							
	신호위반	정원	주정차	불법영업	적재	정비불량	안전띠 미착용	기 타
2004	133	1	124	-	33	-	3,116	2,512
2005	86	-	30	-	19	-	2,802	1,707
2006	144	1	38	-	19	-	965	420
2007	142	2	15	-	11	-	964	503
2008	142	-	28	-	14	-	1,111	526
2009	266	-	12	-	35	-	140	441

자료 : 영광경찰서

자동차단속 및 처리(속)

(단위 : 건)

연도별	차 종 별					용 도 별			처 리 상 황			
	버스 (승합)	승용차	화물차	이륜차	기타 (특수)	사업용	비사업용	기타	입건	즉심	통고 처분	기타
2004	788	4,419	3,372	-	276	-	-	-	623	1	8,165	-
2005	647	4,827	2,006	723	191	438	7,804	152	578	4	7,812	-
2006	361	10,744	6,538	104	26	564	16,773	436	435	-	17,305	33
2007	-	3,444	331	299	236	252	5,024	218	415	-	5,347	-
2008	1,758	18,388	4,585	62	368	1,865	23,007	289	498	-	24,663	-
2009	11,775	12,068	3,287	20	351	1,098	15,322	281	416	-	16,285	-

자료 : 영광경찰서

26. 운전면허 소지자

(단위 : 명)

연도별	총 수	1 종					2 종				
		대 형	보 통	소 형	특 수	보 통	소 형	원동기			
2004	22,976	13,570	1,991	11,575	-	4	9,406	7,482	12	1,912	
2005	23,260	14,164	2,048	12,111	-	5	9,096	7,275	12	1,809	
2006	23,596	14,691	2,096	12,592	-	3	8,905	6,957	11	1,937	
2007	31,710	17,076	2,176	14,629	-	271	14,634	20,394	241	4,925	
2008	23,992	15,424	2,288	13,132	-	4	8,568	6,816	11	1,741	
2009	24,224	15,727	2,405	13,320	-	2	8,497	6,789	12	1,696	
남 자	16,841	12,292	2,366	9,924	-	2	4,549	2,963	12	1,574	
여 자	7,383	3,435	39	3,396	-	-	3,948	3,826	-	122	

자료 : 영광경찰서(민원실)

XVII. 전 국 통 계

1. 전국행정구역총괄

단위 : 개소

연 별 시도별	면 적 ¹⁾ (km ²)	구성비	구 · 시 · 군					읍 · 면 · 동				
				시	군	구		읍	면	동		
						자치	일반					
2 0 0 3	99,600.87	100.00	221	77	88	69	22	3,571	208	1,212	2,151	
2 0 0 4	99,617.38	100.00	256	77	88	69	22	3,573	211	1,209	2,153	
2 0 0 5	99,958.52	100.00	260	77	88	69	26	3,585	209	1,208	2,168	
2 0 0 6	99,990.49	100.00	258	77	86	69	26	3,584	212	1,206	2,166	
2 0 0 7	100,032.73	100.00	258	77	86	69	26	3,562	212	1,205	2,145	
2 0 0 8	100,140.10	100.00	260	77	86	69	28	3,497	211	1,205	2,081	
2 0 0 9	100,208.02	100.00	260	77	86	69	28	3,468	214	1,196	2,058	
시 계	5,381.78	5.38	74	-	5	69	-	1,147	10	36	1,101	
서울특별시	605.28	0.61	25	-	-	25	-	424	-	-	424	
부산광역시	766.07	0.77	16	-	1	15	-	215	2	3	210	
대구광역시	884.11	0.88	8	-	1	7	-	143	3	6	134	
인천광역시	1,027.01	1.03	10	-	2	8	-	141	1	19	121	
광주광역시	501.25	0.50	5	-	-	5	-	92	-	-	92	
대전광역시	539.86	0.54	5	-	-	5	-	76	-	-	76	
울산광역시	1,058.20	1.06	5	-	1	4	-	56	4	8	44	
도 계	94,826.24	94.80	186	77	81	-	28	2,321	204	1,160	957	
경 기 도	10,186.75	10.18	51	27	4	-	20	539	32	110	397	
강 원 도	16,873.93	16.84	18	7	11	-	-	187	24	89	74	
충 청 북 도	7,433.17	7.43	14	3	9	-	2	154	14	89	51	
충 청 남 도	8,628.98	8.63	18	7	9	-	2	211	26	145	40	
전 라 북 도	8,061.49	8.06	16	6	8	-	2	241	14	145	82	
전 라 남 도	12,232.08	12.23	22	5	17	-	-	295	31	198	66	
경 상 북 도	19,029.15	19.02	25	10	13	-	2	331	36	202	93	
경 상 남 도	10,531.97	10.53	20	10	10	-	-	320	20	177	123	
제 주 도	1,848.72	1.85	2	2	-	-	-	43	7	5	31	

주: 1) 읍·면·동합계에법정동수는제외. 2) 통리 합계에 법정리수 제외. 3) 12.31현재 주민등록인구통계.(외국인 인구 포함, 1998년부터 외국인 세대수 제외)
 자료 : 행정자치부 『행정자치 통계연보』, 국토해양부 국토지적계획과

XVII. 전 국 통 계

전국행정구역총괄(속)

단위 : 개소

연 별 시도별	통·리 ²⁾			반	출장소			세대 ³⁾ (세대)	인구 ³⁾ (명)	
	통	리			시 도	시군 구	읍 면			
2 0 0 3	93,330	57,426	35,904	471,322	85	1	15	69	16,987,634	48,823,837
2 0 0 4	92,624	56,615	36,009	471,330	82	1	15	66	17,391,932	49,052,988
2 0 0 5	93,227	57,327	35,900	478,144	84	3	14	67	17,857,511	49,267,751
2 0 0 6	93,620	57,548	36,072	481,836	86	3	15	68	18,326,619	49,624,269
2 0 0 7	92,859	56,664	36,195	480,461	79	3	16	60	18,687,694	50,034,357
2 0 0 8	92,717	56,419	36,298	480,187	77	4	16	57	18,970,458	50,394,374
2 0 0 9	91,865	55,402	36,463	475,754	76	4	16	56	19,261,292	49,787,630
시 계	30,548	29,559	989	201,849	11	1	5	5	8,830,394	22,998,863
서울특별시	12,753	12,753	-	98,747	-	-	-	-	4,116,660	10,208,302
부산광역시	4,461	4,322	139	26,047	1	-	1	-	1,323,771	3,543,030
대구광역시	3,489	3,241	248	22,814	2	-	-	2	906,470	2,489,781
인천광역시	3,937	3,677	260	21,051	8	1	4	3	1,026,936	2,710,579
광주광역시	2,139	2,139	-	10,541	-	-	-	-	524,093	1,433,640
대전광역시	2,350	2,350	-	12,971	-	-	-	-	538,100	1,498,665
울산광역시	1,419	1,077	342	9,678	-	-	-	-	394,364	1,114,866
도 계	61,317	25,843	35,474	273,905	65	3	11	51	10,430,898	26,788,767
경 기 도	14,793	10,766	4,027	84,507	7	-	5	2	4,359,467	11,460,610
강 원 도	4,086	1,889	2,197	21,140	7	1	-	6	617,693	1,512,870
충 청 북 도	4,584	1,690	2,894	18,352	-	-	-	-	599,204	1,527,478
충 청 남 도	5,582	1,048	4,534	25,321	2	-	-	2	827,846	2,037,582
전 라 북 도	7,875	2,777	5,098	23,474	2	1	1	-	720,993	1,854,508
전 라 남 도	8,224	1,569	6,655	23,165	26	1	1	24	783,156	1,913,004
경 상 북 도	7,736	2,586	5,150	39,396	14	-	1	13	1,073,367	2,669,876
경 상 남 도	7,786	3,039	4,747	33,346	7	-	3	4	1,231,461	3,250,176
제 주 도	651	479	172	5,204	-	-	-	-	217,711	562,663

주: 1) 읍·면·동합계에법정동수는제외. 2) 통리 합계에 법정리수 제외.

3) 12.31현재 주민등록인구통계.(외국인 인구 포함, 1998년부터 외국인 세대수 제외)

자료 : 행정자치부 『행정자치 통계연보』, 국토해양부 국토지적계획과

2. 인구추이

단위 : 천명

연 별	총조사 ¹⁾ 인 구	연앙추계인구 ²⁾			증가율	성 비 (명)	인구밀도		북한인구 ⁴⁾
		남	여	(명/km ²)			면적 ³⁾ (km ²)		
1960		25,012	12,551	12,462	-	100.7	254.1	98,431	10,600
1961		25,766	12,937	12,829	3.01	100.8	261.8	98,431	10,900
1962		26,513	13,321	13,192	2.90	101.0	269.4	98,431	11,140
1963		27,262	13,708	13,554	2.83	101.1	277.0	98,431	11,460
1964		27,984	14,082	13,902	2.65	101.3	284.3	98,431	11,770
1965		28,705	14,453	14,252	2.58	101.4	291.5	98,477	12,100
1966	29,160	-	(14,684)	(14,475)	-	(101.4)	(296.1)	98,447	-
1966		29,436	14,830	14,606	2.55	101.5	298.9	98,477	12,440
1967		30,131	15,205	14,926	2.36	101.9	306.0	98,477	12,780
1968		30,838	15,576	15,262	2.35	102.1	313.1	98,477	13,150
1969		31,544	15,941	15,603	2.29	102.2	320.3	98,477	13,510
1970	31,466	-	(15,796)	(15,670)	-	(100.8)	(320.4)	98,222	-
1970		32,241	16,309	15,932	2.21	102.4	328.2	98,222	14,905
1971		32,883	16,649	16,234	1.99	102.6	334.7	98,234	15,292
1972		33,505	16,955	16,550	1.89	102.4	340.2	98,484	15,683
1973		34,103	17,235	16,868	1.78	102.2	345.3	98,758	16,080
1974		34,692	17,514	17,178	1.73	102.0	351.0	98,824	16,388
1975	34,707	-	(17,461)	(17,245)	-	(101.3)	(351.3)	98,807	-
1975		35,281	17,766	17,515	1.70	101.4	357.1	98,807	16,646
1976		35,849	18,059	17,790	1.61	101.5	362.8	98,799	16,871
1977		36,412	18,349	18,062	1.57	101.5	368.3	98,859	17,083
1978		36,969	18,637	18,332	1.53	101.7	373.6	98,955	17,303
1979		37,534	18,929	18,605	1.53	101.7	379.3	98,966	17,434
1980	37,436	-	(18,767)	(18,669)	-	(100.5)	(378.2)	98,992	-
1980		38,124	19,236	18,888	1.57	101.8	385.1	98,992	17,622
1981		38,723	19,536	19,187	1.57	101.8	391.1	99,016	17,866
1982		39,326	19,837	19,489	1.56	101.8	397.1	99,022	18,168
1983		39,910	20,129	19,781	1.49	101.8	402.8	99,091	18,528
1984		40,406	20,375	20,031	1.24	101.7	407.7	99,117	18,828
1985	40,448	-	(20,244)	(20,205)	-	(100.2)	(408.0)	99,143	-
1985		40,806	20,576	20,230	0.99	101.7	411.6	99,143	19,097

주 : 1) 외국인 포함. 2) 59년까지는 연말상주인구조사, 60년이후는 추계인구, 0 내는 총조사 결과임.

3) 인구밀도 계산시의 적용면적임. 4) 북한 1993년 센서스를 기초로 추계한 연앙(7.1기준)인구임.

자료: 통계청

인구추이(속)

단위 : 천명

연 별	총조사 ¹⁾ 인 구	연앙추계인구 ²⁾		증가율	성 비 (명)	인구밀도		북한인구 ⁴⁾	
		남	여			(명/km ²)	면적 ³⁾ (km ²)		
1986		41,214	20,772	20,442	1.00	101.6	415.6	99,173	19,339
1987		41,622	20,960	20,662	0.99	101.4	419.5	99,222	19,559
1988		42,031	21,155	20,876	0.98	101.3	423.5	99,237	19,762
1989		42,449	21,357	21,092	0.99	101.3	427.6	99,263	19,977
1990		42,869	21,568	21,301	0.99	101.3	431.8	99,274	20,221
1990	43,411	-	(21,782)	(21,629)	-	(100.7)	(437.3)	99,274	-
1991		43,296	21,784	21,512	0.99	101.3	436.0	99,300	20,495
1992		43,748	22,014	21,734	1.04	101.3	440.5	99,314	20,798
1993		44,195	22,243	21,952	1.02	101.3	444.7	99,392	21,123
1994		44,642	22,472	22,169	1.01	101.4	449.1	99,394	21,353
1995		45,093	22,705	22,388	1.01	101.4	454.3	99,268	21,543
1995	44,609	-	(22,389)	(22,219)	-	(100.8)	(449.4)	99,268	-
1996		45,525	22,925	22,600	0.96	101.4	458.4	99,313	21,684
1997		45,954	23,148	22,805	0.94	101.5	462.4	99,373	21,810
1998		46,287	23,296	22,991	0.72	101.3	465.6	99,408	21,942
1999		46,617	23,458	23,159	0.71	101.3	468.8	99,434	22,082
2000		47,008	23,667	23,341	0.84	101.4	472.6	99,816	22,175
2000	46,136	-	(23,159)	(22,978)	-	(100.7)	(463.9)	99,816	-
2001		47,357	23,843	23,514	0.74	101.4	474.3	99,852	22,253
2002		47,622	23,970	23,652	0.56	101.3	476.7	99,900	22,369
2003		47,859	24,090	23,769	0.50	101.4	480.5	99,601	22,522
2004		48,039	24,165	23,874	0.38	101.2	482.2	99,617	22,709
2005		48,138	24,191	23,947	0.21	101.0	483.1	99,646	22,928
2005	47,279	-	(23,624)	(23,655)	-	(99.9)	(474.5)	99,646	-
2006		48,297	24,268	24,029	0.33	101.0	483.0	99,990	23,079
2007		48,456	24,344	24,112	0.33	101.0	484.4	100,033	23,200
2008		48,606	24,415	24,190	0.31	100.9	485.4	100,139	23,298
2009		48,747	24,481	24,265	0.29	100.9	486.5	100,208	23,380

주 : 1) 외국인 포함. 2) 59년까지는 연말상주인구조사, 60년이후는 추계인구, 0 내는 총조사 결과임.
 3) 인구밀도 계산시의 적용면적임. 4) 북한 1993년 센서스를 기초로 추계한 연앙(7.1기준)인구임.
 자료: 통계청

3. 연령(5세계급)별 인구

단위:명, %

연령 계급별	1975		1980		1985		1990	
	인구	구성비	인구	구성비	인구	구성비	인구	구성비
합 계	34,678,972	100.0	37,406,815	100.0	40,419,652	100.0	43,390,374	100.0
0~4세	4,227,360	12.2	3,794,692	10.1	3,702,555	9.2	3,279,790	7.6
5~9	4,453,698	12.8	4,420,946	11.8	3,916,350	9.7	3,862,508	8.9
10~14	4,527,330	13.1	4,440,137	11.9	4,475,985	11.1	3,991,917	9.2
15~19	4,146,912	12.0	4,239,729	11.3	4,316,264	10.7	4,448,996	10.3
20~24	3,123,126	9.0	4,053,638	10.8	4,245,090	10.5	4,396,309	10.1
25~29	2,507,450	7.2	3,082,172	8.2	4,070,408	10.1	4,333,500	10.0
30~34	2,224,238	6.4	2,519,241	6.7	3,115,238	7.7	4,207,714	9.7
35~39	2,189,144	6.3	2,223,341	5.9	2,581,181	6.4	3,201,210	7.4
40~44	1,800,153	5.2	2,131,651	5.7	2,187,508	5.4	2,539,269	5.9
45~49	1,398,820	4.0	1,781,813	4.8	2,089,212	5.2	2,176,890	5.0
50~54	1,197,379	3.5	1,325,925	3.5	1,695,259	4.2	2,010,018	4.6
55~59	939,205	2.7	1,125,353	3.0	1,267,757	3.1	1,622,853	3.7
60~64	737,552	2.1	822,057	2.2	1,006,876	2.5	1,157,059	2.7
65~69	542,827	1.6	620,283	1.7	722,817	1.8	900,314	2.1
70~74	325,213	0.9	425,096	1.1	501,254	1.2	595,116	1.4
75~79	204,290	0.6	229,286	0.6	312,090	0.8	377,171	0.9
80세이상	134,269	0.4	171,449	0.5	213,388	0.5	289,638	0.7
연령미상	6	0.0	6	0.0	420	0.0	102	0.0

주: 인구주택총조사 자료임(외국인 제외)

자료 : 통계청 『인구주택총조사』, 각 시도

연령(5세계급)별 인구(속)

단위:명, %

연 령 계 급 별	1995		2000		2005		2009	
	인 구	구 성 비	인 구	구 성 비	인 구	구 성 비	인 구	구 성 비
합 계	44,553,710	100.0	45,985,289	100.0	47,041,434	100.0	48,746,693	100.0
0 ~ 4 세	3,427,409	7.7	3,130,258	6.8	2,382,350	5.1	2,216,919	4.5
5 ~ 9	3,096,115	6.9	3,444,056	7.5	3,168,887	6.7	2,691,271	5.5
10 ~ 14	3,711,980	8.3	3,064,442	6.7	3,434,891	7.3	3,272,176	6.7
15 ~ 19	3,863,491	8.7	3,691,584	8.0	3,100,523	6.6	3,350,366	6.9
20 ~ 24	4,304,378	9.7	3,848,186	8.4	3,662,123	7.8	3,145,632	6.5
25 ~ 29	4,137,913	9.3	4,096,978	8.9	3,671,847	7.8	3,869,568	7.9
30 ~ 34	4,230,239	9.5	4,093,228	8.9	4,096,282	8.7	3,828,324	7.9
35 ~ 39	4,133,864	9.3	4,186,953	9.1	4,112,785	8.7	4,356,322	8.9
40 ~ 44	3,071,101	6.9	3,996,336	8.7	4,123,041	8.8	4,132,628	8.5
45 ~ 49	2,464,295	5.5	2,952,023	6.4	3,900,899	8.3	4,238,746	8.7
50 ~ 54	2,063,768	4.6	2,350,250	5.1	2,855,297	6.1	3,733,465	7.7
55 ~ 59	1,913,461	4.3	1,968,472	4.3	2,278,438	4.8	2,617,987	5.4
60 ~ 64	1,495,082	3.4	1,788,849	3.9	1,888,853	4.0	2,100,579	4.3
65 ~ 69	1,043,979	2.3	1,376,122	3.0	1,680,067	3.6	1,819,626	3.7
70 ~ 74	762,544	1.7	918,121	2.0	1,252,734	2.7	1,485,732	3.0
75 ~ 79	455,673	1.0	600,598	1.3	766,870	1.6	1,000,155	2.1
80세 이상	378,009	0.8	476,965	1.0	665,547	1.4	887,197	1.8
연 령 미 상	409	0.0	1,868	0.0	-	-	-	-

주: 인구주택총조사 자료임(외국인 제외)
 자료 : 통계청 『인구주택총조사』, 각 시도

4. 주요경제지표(4-1)

연별 월별	인 구 추계인구	경 기			산 업 활 동			
		경 기 종 합 지 수			광공업생산지수 ¹⁾	제조업	생산자출하 지수 ¹⁾	제조업
		선행지수	동행지수	후행지수				
단위	1,000명	2005=100			2005=100			
2003	47,849	-	-	-	85.2	84.9	86.5	114.0
2004	48,082	-	-	-	94.0	94.0	94.7	124.6
2005	48,294	-	-	-	100.0	100.0	100.0	100.0
2006	48,297	-	-	-	108.4	108.7	107.6	107.9
2007	48,456	-	-	-	115.9	116.4	115.3	115.7
2008	48,607	-	-	-	119.8	120.3	116.3	116.4
2009	48,747	-	-	-	118.9	119.2	116.3	116.4
1월	-	110.8	113.7	123.2	98.7	97.9	98.8	98.3
2월	-	112.2	113.9	122.4	105.7	105.4	104.3	104.2
3월	-	113.5	115.3	121.8	110.7	110.7	108.6	108.6
4월	-	115.4	117.3	122.1	113.8	113.9	112.0	112.1
5월	-	117.6	118.4	122.0	115.3	115.5	113.5	113.6
6월	-	120.3	121.5	123.0	121.7	122.2	119.5	119.8
7월	-	122.1	121.8	124.0	124.4	125.0	120.9	121.2
8월	-	123.2	122.8	125.4	122.8	123.1	119.2	119.2
9월	-	123.9	123.6	125.9	127.9	128.7	123.1	123.3
10월	-	124.7	124.1	126.6	124.1	124.5	120.4	120.5
11월	-	126.1	124.7	127.2	126.3	126.7	122.7	122.8
12월	-	127.0	125.2	127.8	129.3	129.8	125.3	125.5

주 : 1) 연자료는원지수,월자료는계절조정지수
 자료 : 통계청 『한국통계월보 2009.9』

주요경제지표(4-1)

연별 월별	생산자 제품 재고지 수 ¹⁾	제조업	제조업 생산능 력지수	제조업 가동률지 수 (원지수)	평균 가동 율	도소매 판매액 지수 (불변)	국내기계 수주액 ²⁾	국내건설 수주액	건축허가 면 적
단위									
2003	88.4	88.2	92.3	97.6	77.9	95.0	18,658.8	80,897.3	142,108.0
2004	96.7	96.6	96.8	100.4	80.1	96.0	19,826.9	77,774.4	117,461.0
2005	101.6	101.6	100.0	100.0	79.7	100.0	19,264.9	83,489.4	111,506.0
2006	111.0	111.0	104.1	100.3	80.0	104.0	22,624.8	91,001.1	133,271.0
2007	117.2	117.2	109.7	100.4	80.1	109.4	27,279.0	112,501.6	151,055.0
2008	125.7	125.8	115.4	96.8	77.5	110.6	23,502.0	103,906.8	120,659.0
2009	115.5	115.5	118.9	93.5	74.6	113.5	20,717.7	107,010.7	105,137.0
1월	121.1	121.1	116.8	73.5	62.8	108.5	1,575.4	5,673.7	4,498.0
2월	116.1	116.2	116.7	79.5	67.7	100.9	1,682.2	4,949.1	4,660.0
3월	115.5	115.6	117.0	91.1	70.3	109.4	1,775.0	7,481.4	7,200.0
4월	112.7	112.8	117.6	93.4	72.4	108.6	1,457.4	7,512.9	7,211.0
5월	111.2	111.2	117.6	92.6	73.6	117.0	1,376.8	7,150.5	6,926.0
6월	110.4	110.5	118.3	97.9	76.6	114.6	2,107.8	11,728.4	8,986.0
7월	111.7	111.8	119.1	98.6	78.7	110.9	2,494.2	6,009.2	7,830.0
8월	112.7	112.7	119.5	91.1	77.7	106.7	1,339.7	4,660.1	7,701.0
9월	114.4	114.4	120.4	103.6	79.9	118.1	1,757.0	9,050.2	10,717.0
10월	114.4	114.5	120.6	99.1	77.3	120.4	1,541.2	10,570.1	7,564.0
11월	115.7	115.8	120.8	100.6	78.2	119.5	1,942.4	14,537.7	6,963.0
12월	116.1	116.2	121.9	101.1	79.6	127.0	1,668.6	17,687.5	21,551.0

주 : 1) 연자료는원지수, 월자료는계절조정지수
 자료 : 통계청 『한국통계월보 2009.9』

주요경제지표(4-1)

연 월 별	노 동 · 임 금							
	경제활동 인 구	취업자 ³⁾	제조업	실업률	노동생산성지수		상용근로자월평균임금 ⁴⁾	
					제조업	전산업	제조업	
단위	1,000명			%	2005=100		원	
2003	22,957	-	-	3.6	84.4	84.3	-	-
2004	23,417	22,557	4,177	3.7	93.4	93.4	-	-
2005	23,743	22,856	4,130	3.7	100.0	100.0	-	-
2006	23,978	23,151	4,057	3.5	112.3	112.7	-	-
2007	24,216	23,433	4,014	3.2	119.7	120.3	2,792,677	2,770,268
2008	24,347	23,577	3,963	3.2	121.2	121.7	2,891,377	2,757,840
2009	24,394	23,506	3,836	3.6	-	-	2,875,257	2,769,787
1월	23,709	22,861	3,895	3.6	-	-	-	-
2월	23,667	22,742	3,842	3.9	-	-	-	-
3월	24,062	23,110	3,813	4.0	114.2	113.3	2,831,898	2,679,645
4월	24,456	23,524	3,846	3.8	-	-	-	-
5월	24,658	23,720	3,846	3.8	-	-	-	-
6월	24,927	23,967	3,836	3.9	122.6	123.7	2,769,345	2,629,599
7월	24,756	23,828	3,802	3.7	-	-	-	-
8월	24,525	23,620	3,761	3.7	-	-	-	-
9월	24,630	23,805	3,810	3.4	130.2	131.6	2,905,108	2,831,194
10월	24,655	23,856	3,858	3.2	-	-	-	-
11월	24,625	23,806	3,855	3.3	-	-	-	-
12월	24,063	23,229	3,872	3.5	-	-	2,994,678	2,938,710

주 : 1) 연자료는원지수, 월자료는계절조정지수
 자료 : 통계청 『한국통계월보 2009.9』

주요경제지표(4-1)

연 월 별 별	도시가계				물 가					
	도시근로자 가계수지				상품성질별 소비자물가지수			생산자물가지수		
	소득	가계지출	평균수 비향 ⁵⁾	엔겔계 수 ⁶⁾		상품	서비스		농림 수산물	공산품
단위	1,000원		%		2005=100			2005=100		
2003	2,926.3	2,280.0	73.3	14.3	93.9	93.0	94.8	92.3	92.6	87.1
2004	3,105.9	2,420.2	73.2	14.3	97.3	96.9	97.7	97.9	103.8	93.7
2005	3,236.6	2,523.0	73.3	13.9	100.0	100.0	100.0	100.0	100.0	100.0
2006	3,427.8	2,648.9	72.4	13.5	102.2	101.5	102.7	100.9	97.5	100.2
2007	3,651.6	2,800.9	71.6	13.0	104.8	103.5	105.7	102.3	100.2	101.0
2008	3,905.6	3,005.1	71.8	13.2	109.7	109.9	109.6	111.1	101.3	113.0
2009	3,888.6	3,054.2	73.6	13.1	112.8	113.6	112.2	110.9	110.1	111.2
1월	-	-	-	-	110.8	110.4	111.1	109.6	115.2	109.4
2월	-	-	-	-	111.6	112.1	111.2	110.3	114.1	110.6
3월	4,003.0	3,079.0	71.5	12.7	112.4	113.3	111.8	110.8	116.3	111.2
4월	-	-	-	-	112.7	113.8	112.0	111.0	118.3	111.1
5월	-	-	-	-	112.7	113.6	112.0	110.1	118.0	109.8
6월	3,711.5	2,917.2	73.7	13.2	112.6	113.3	112.1	109.8	106.7	110.0
7월	-	-	-	-	113.0	113.9	112.5	111.1	112.8	111.0
8월	-	-	-	-	113.4	114.5	112.7	111.7	109.5	112.1
9월	3,902.7	3,077.1	74.1	13.5	113.5	114.6	112.7	111.8	105.0	112.5
10월	-	-	-	-	113.2	113.9	112.8	110.9	97.7	111.6
11월	-	-	-	-	113.4	114.2	112.9	111.3	101.9	112.1
12월	3,937.4	3,143.7	75.0	13.0	113.8	115.0	113.0	111.9	105.5	112.5

주 : 1) 연자료는원지수, 월자료는계절조정지수
 자료 : 통계청 『한국통계월보 2009.9』

주요경제지표(4-1)

연 월 별					재 정 ¹⁾				통화및 금융
	농가가격지수		수출입물가지수		통 합 재 정 수 지				화 폐 발행액
	농 가 판매가격	농 가 구입가격	수출물가	수입물가	총수입	총지출	순융자	통 합 재정수지	
단위	2005=100				10 억원				10억원
2003	107.3	91.8	100.88	88.24	171,945	166,812	-2,509	7,642	24,491
2004	104.2	96.3	107.13	97.20	178,760	172,140	1,389	5,222	24,882
2005	100.0	100.0	100.00	100.00	191,446	184,922	3,024	3,501	26,136
2006	99.2	101.8	91.79	100.93	209,573	200,181	5,746	3,646	27,843
2007	101.4	104.8	89.83	105.47	243,633	202,703	7,107	33,823	29,322
2008	99.4	115.3	109.45	143.65	250,713	233,354	5,480	11,880	30,758
2009	101.0	120.4	109.23	137.70	-	-	-	-	37,346
1월	-	-	111.12	138.11	23,367	28,679	3,228	-8,541	33,506
2월	-	-	116.50	143.51	35,563	50,735	4,466	-19,638	30,803
3월	102.7	119.7	118.40	145.39	68,582	76,195	4,812	-12,425	30,303
4월	-	-	111.24	134.09	96,967	101,225	5,797	-10,055	30,678
5월	-	-	106.25	130.03	108,420	120,773	7,917	-20,271	30,356
6월	103.4	121.2	108.26	136.68	133,237	151,618	9,575	-27,955	32,152
7월	-	-	109.03	136.64	159,728	167,376	10,008	-17,657	32,770
8월	-	-	109.26	139.46	175,113	181,339	10,114	-16,341	33,044
9월	100.4	120.9	107.29	136.77	196,185	210,905	10,971	-25,690	37,632
10월	-	-	104.02	135.25	217,503	222,334	11,778	-16,609	35,107
11월	-	-	104.28	137.87	235,887	233,566	12,406	-10,083	35,599
12월	98.4	119.8	105.12	138.59	-	-	-	-	37,346

주 : 1) 연자료는원지수, 월자료는계절조정지수

자료 : 통계청 『한국통계월보 2009.9』

주요경제지표(4-1)

연월 별	협통화 ⁷⁾	광통화 ⁸⁾	금융기관 유동성(Lf) ⁹⁾	예금은행 예금	저축성 예금 ¹⁰⁾	요구불 예금회 전율	어음부도율 (전국, 금액기준)	주가지수 (년월중 평균)
						회	%	'80.1.4=100
2003	298,953	898,069	1,209,751	548,098	489,620	31.9	0.17	679.8
2004	321,728	954,723	1,295,822	540,726	482,666	25.5	0.18	832.9
2005	332,345	1,021,449	1,391,560	561,946	491,015	21.8	0.14	1,073.6
2006	371,088	1,149,262	1,538,300	592,721	514,458	23.6	0.11	1,352.2
2007	316,383	1,273,612	1,691,565	593,171	516,234	27.4	0.11	1,712.5
2008	330,624	1,425,887	1,845,199	675,205	599,477	33.0	0.15	1,529.5
2009	389,395	1,566,850	2,018,785	751,273	666,319	33.3	0.14	1,429.0
1월	330,651	1,445,388	1,865,741	673,341	599,645	33.7	0.17	1,156.4
2월	346,130	1,470,464	1,886,977	693,229	613,973	30.8	0.20	1,139.8
3월	346,218	1,467,315	1,885,024	687,649	608,669	35.2	0.20	1,140.5
4월	352,604	1,481,968	1,899,679	694,775	611,208	34.8	0.16	1,322.1
5월	359,699	1,498,549	1,919,967	698,700	620,607	31.4	0.17	1,400.5
6월	375,304	1,509,702	1,937,080	708,487	621,306	34.3	0.10	1,395.2
7월	357,861	1,506,977	1,800,110	701,552	623,032	32.1	0.09	1,460.0
8월	365,842	1,526,512	1,821,200	717,469	636,550	30.1	0.10	1,577.9
9월	379,731	1,541,191	1,827,678	735,366	647,452	34.3	0.10	1,659.5
10월	372,263	1,554,701	1,841,361	740,219	657,485	32.3	0.11	1,630.6
11월	374,320	1,564,351	1,856,761	747,500	664,412	32.7	0.18	1,583.5
12월	389,395	1,566,850	1,845,199	751,273	666,319	37.3	0.14	1,646.6

주 : 1) 연자료는원지수, 월자료는계절조정지수
 자료 : 통계청 『한국통계월보 2009.9』

주요경제지표(4-1)

연 월 별	국 민 계 정 ¹⁾						무역및외환	
	국민총소득 (당해년)	국내총생산 (‘05년연쇄 가격)	1인당 GNI (당해년)	경제성장률 (‘05년 연쇄가격)		가계최종 소비지출 (‘05년연쇄 가격)	수출액	
				농림어 업	제조업			
단위	10억원	미달러	%		10억원	100만달러		
2003	767,771.4	795,558.2	13,460	2.8	-5.4	5.4	432,878.4	193,817.4
2004	829,326.7	832,305.3	15,082	4.6	9.1	10.0	434,047.6	253,844.7
2005	864,427.3	865,240.9	17,531	4.0	1.3	6.2	454,027.0	284,418.7
2006	910,134.2	910,048.9	19,722	5.2	1.5	8.1	475,551.5	325,464.8
2007	976,813.9	956,514.5	21,695	5.1	4.0	7.2	499,316.4	371,489.1
2008	1,034,115.4	978,498.8	19,231	2.3	5.6	2.9	505,603.1	422,007.3
2009	1,068,654.1	980,413.1	-	0.2	1.6	-1.6	506,481.6	363,533.6
1월	-	-	-	-	-	-	-	21,133.4
2월	-	-	-	-	-	-	-	25,397.2
3월	239,300.9	224,113.5	-	-4.3	1.5	-13.6	122,798.3	27,890.8
4월	-	-	-	-	-	-	-	30,326.5
5월	-	-	-	-	-	-	-	27,823.8
6월	264,974.6	244,434.1	-	-2.2	-1.3	-7.2	124,291.6	32,210.0
7월	-	-	-	-	-	-	-	31,908.5
8월	-	-	-	-	-	-	-	28,949.6
9월	277,327.7	249,432.9	-	1.0	3.3	1.7	128,007.4	33,922.4
10월	-	-	-	-	-	-	-	33,970.0
11월	-	-	-	-	-	-	-	33,991.6
12월	287,050.9	262,432.6	-	6.0	2.8	13.0	131,384.2	36,009.6

주 : 1) 연자료는원지수, 월자료는계절조정지수
 자료 : 통계청 『한국통계월보 2009.9』

주요경제지표(4-1)

연별 월별	국 제 수 지								
	신용장 내도액	수입액	대미달러 환율 ¹⁾	경상수지			자본수지	준비자산 증 감	오차 및 누 락
				상품수지	서비스 수 지				
단위			1달러당원	100만달러					
2003	60,342.7	178,826.7	1,197.8	11,949.5	21,952.0	-7,424.2	13,909.4	-25,849.4	-9.5
2004	72,426.2	224,462.7	1,043.8	28,173.5	37,568.8	-8,046.1	7,497.7	-38,710.5	3,039.3
2005	74,255.7	261,238.3	1,013.0	14,980.9	32,683.1	-13,658.2	4,757.0	-19,805.8	67.9
2006	89,189.9	309,382.6	929.6	5,385.2	27,905.1	-18,960.7	17,971.7	-22,112.9	-1,244.0
2007	91,250.0	356,845.7	938.2	5,876.0	28,168.0	-19,767.6	7,128.1	-15,128.4	2,124.3
2008	100,526.1	435,274.7	1,257.5	-5,776.3	5,669.1	-16,671.5	-50,083.6	56,446.0	-586.1
2009	76,208.3	323,084.5	1,167.6	42,667.6	56,127.6	-17,202.7	26,447.9	-69,061.1	-54.4
1월	4,962.8	24,898.8	1,368.5	-1,612.3	-1,762.2	-710.5	4,655.2	-4,488.6	1,445.7
2월	4,846.8	22,598.1	1,516.4	-2,350.7	3,100.1	-540.4	-3,216.5	-1,260.0	890.7
3월	6,603.3	23,920.6	1,377.1	-110.6	6,970.9	-675.3	-2,837.9	-3,268.8	-538.0
4월	6,132.3	24,873.8	1,348.0	-1,581.3	6,105.2	-1,117.3	2,193.3	-5,444.1	-1,023.3
5월	6,010.5	23,407.0	1,272.9	-377.5	4,872.3	-1,524.4	6,707.8	-10,248.6	98.2
6월	6,754.2	25,689.3	1,284.7	1,824.4	6,598.5	-1,526.0	-219.1	-3,849.1	-1,312.5
7월	7,240.7	27,679.8	1,240.5	-2,534.0	6,114.5	-1,898.0	2,200.5	-5,573.6	-1,046.4
8월	6,147.3	27,408.2	1,244.9	-4,696.3	3,319.5	-1,803.4	5,296.9	-7,095.2	-123.8
9월	6,789.3	29,757.1	1,188.7	-1,349.6	5,268.5	-1,633.1	6,901.7	-11,218.1	262.5
10월	6,200.3	30,396.5	1,200.6	4,753.0	5,675.1	-1,312.6	1,582.9	-7,966.2	1,626.0
11월	6,814.3	29,534.7	1,167.4	1,906.7	5,842.3	-1,662.7	1,544.2	-5,637.4	-184.5
12월	7,706.5	32,920.5	1,167.6	860.8	4,022.9	-2,799.0	1,638.9	-3,011.4	-149.0

주 : 1) 연자료는원지수, 월자료는계절조정지수
 자료 : 통계청 『한국통계월보 2009.9』

5. 경 제 활 동 인 구(2-1)

단위:천명

연 별	15세이상인구 ¹⁾	경제활동인구			비경제활동인구
		합	취업자	실업자	
			계		
2003	37,340	22,957	22,139	818	14,383
2004	37,717	23,417	22,557	860	14,300
2005	38,300	23,743	22,856	887	14,557
2006	38,762	23,978	23,151	827	14,784
2007	39,170	24,216	23,433	783	14,954
2008	39,598	24,347	23,577	769	15,251
2009	40,092	24,394	23,506	889	15,698
			농	가	
2003	3,066	2,293	2,272	21	772
2004	2,878	2,152	2,130	23	720
2005	2,842	2,126	2,105	21	716
2006	2,810	2,097	2,073	24	713
2007	2,690	2,012	1,997	15	678
2008	2,641	1,962	1,949	13	679
2009	2,701	1,981	1,965	16	720
			비	농	가
2003	34,274	20,663	19,867	797	13,611
2004	34,845	21,265	20,428	837	13,580
2005	35,457	21,617	20,751	866	13,841
2006	35,952	21,881	21,078	803	14,071
2007	36,480	22,203	21,435	768	14,277
2008	36,957	22,385	21,629	756	14,572
2009	37,393	22,413	21,541	872	14,978

주 : 1) 군인, 전투경찰, 방위병, 형이 확정된 교도소 수감자 등은 제외됨.

자료 : 통계청 『경제활동인구연보』

경 제 활 동 인 구(2-1)

단위:천명

연 별	경제활동 참가율(%)	고 용 률 (%)	실업률 (%)
	합		
		계	
2003	61.5	59.3	3.6
2004	62.1	59.8	3.7
2005	62.0	59.7	3.7
2006	61.9	59.7	3.5
2007	61.8	59.8	3.2
2008	61.5	59.5	3.2
2009	60.8	58.6	3.6
	농		
		가	
2003	74.8	74.1	0.9
2004	74.9	74.1	1.1
2005	74.8	74.1	1.0
2006	74.6	73.8	1.2
2007	74.8	74.2	0.7
2008	74.3	73.8	0.7
2009	73.3	72.7	0.8
	비		
		농	
		가	
2003	60.3	58.0	3.9
2004	61.0	58.6	3.9
2005	61.0	58.5	4.0
2006	60.9	58.6	3.7
2007	60.9	58.8	3.5
2008	60.6	58.5	3.4
2009	59.9	57.6	3.9

주 : 1) 군인, 전투경찰, 방위병, 형이 확정된 교도소 수감자 등은 제외됨.

자료 : 통계청 『경제활동인구연보』

경 제 활 동 인 구(2-2)

단위:천명

연 별	15세이상인구 ¹⁾					경제활동 참가율(%)	고용률 (%)	실 업 륜 (%)
	경제활동인구			비경제활 동인구				
		취업자	실업자					
남 자								
2003	18,119	13,539	13,031	508	4,580	74.7	71.9	3.8
2004	18,312	13,727	13,193	534	4,584	75.0	72.0	3.9
2005	18,616	13,883	13,330	553	4,734	74.6	71.6	4.0
2006	18,863	13,978	13,444	533	4,885	74.1	71.3	3.8
2007	19,084	14,124	13,607	517	4,960	74.0	71.3	3.7
2008	19,324	14,208	13,703	505	5,117	73.5	70.9	3.6
2009	19,596	14,319	13,734	584	5,278	73.1	70.1	4.1
농 가								
2003	1,488	1,214	1,200	14	274	81.6	80.7	1.1
2004	1,383	1,133	1,120	14	250	81.9	81.0	1.2
2005	1,376	1,131	1,118	14	245	82.2	81.2	1.2
2006	1,369	1,122	1,106	16	247	82.0	80.8	1.4
2007	1,311	1,079	1,068	11	233	82.3	81.5	1.0
2008	1,296	1,059	1,051	8	237	81.7	81.1	0.8
2009	1,346	1,089	1,077	12	257	80.9	80.0	1.1
비 농 가								
2003	16,631	12,325	11,831	494	4,306	74.1	71.1	4.0
2004	16,929	12,594	12,074	521	4,335	74.4	71.3	4.1
2005	17,241	12,752	12,213	539	4,489	74.0	70.8	4.2
2006	17,494	12,856	12,338	517	4,638	73.5	70.5	4.0
2007	17,772	13,045	12,539	506	4,727	73.4	70.6	3.9
2008	18,028	13,149	12,652	496	4,880	72.9	70.2	3.8
2009	18,251	13,230	12,658	572	5,021	72.5	69.4	4.3

주 : 1) 군인, 전투경찰, 방위병, 형이 확정된 교도소 수감자 등은 제외됨.

자료 : 통계청 『경제활동인구연보』

경 제 활 동 인 구(2-2)

단위:천명

연 별	15세이상인구 ¹⁾					경제활동 참가율(%)	고 용 률 (%)	실업률 (%)
	경제활동인구			비경제활 동인구				
		취업자	실업자					
여 자								
2003	19,220	9,418	9,108	310	9,803	49.0	47.4	3.3
2004	19,405	9,690	9,364	326	9,716	49.9	48.3	3.4
2005	19,683	9,860	9,526	334	9,823	50.1	48.4	3.4
2006	19,899	10,001	9,706	294	9,898	50.3	48.8	2.9
2007	20,086	10,092	9,826	266	9,994	50.2	48.9	2.6
2008	20,273	10,139	9,874	265	10,134	50.0	48.7	2.6
2009	20,496	10,076	9,772	304	10,420	49.2	47.7	3.0
농 가								
2003	1,577	1,079	1,072	7	498	68.4	68.0	0.7
2004	1,489	1,019	1,010	9	470	68.4	67.8	0.9
2005	1,467	995	988	7	472	67.9	67.3	0.7
2006	1,441	975	966	8	466	67.7	67.1	0.9
2007	1,379	934	929	4	445	67.7	67.4	0.5
2008	1,345	903	898	5	442	67.1	66.8	0.5
2009	1,355	892	888	4	463	65.8	65.5	0.5
비 농 가								
2003	17,643	8,339	8,036	303	9,305	47.3	45.5	3.6
2004	17,916	8,671	8,354	317	9,246	48.4	46.6	3.7
2005	18,217	8,865	8,538	327	9,352	48.7	46.9	3.7
2006	18,458	9,026	8,740	286	9,433	48.9	47.4	3.2
2007	18,708	9,158	8,897	262	9,549	49.0	47.6	2.9
2008	18,929	9,236	8,976	260	9,692	48.8	47.4	2.8
2009	19,141	9,184	8,883	300	9,957	48.0	46.4	3.3

주 : 1) 군인, 전투경찰, 방위병, 형이 확정된 교도소 수감자 등은 제외됨.

자료 : 통계청 『경제활동인구연보』

6. 산 업 별 취 업 자

단위 : 천명

연 별 성 별	합 계	농림·어업		광공업	
			농림업		제조업
합 계					
2003	22,139	1,950	1,877	4,222	4,205
2004	22,557	1,825	1,749	4,306	4,290
2005	22,856	1,815	1,747	4,251	4,234
2006	23,151	1,785	1,721	4,185	4,167
2007	23,433	1,726	1,670	4,137	4,119
2008	23,577	1,693	1,633	4,101	4,079
2009	23,506	1,648		3,859	3,836
남 자					
2003	13,031	1,026	977	2,746	2,730
2004	13,193	959	911	2,812	2,797
2005	13,330	965	920	2,837	2,821
2006	13,444	947	905	2,812	2,795
2007	13,607	914	879	2,792	2,775
2008	13,703	910	870	2,788	2,768
2009	13,734	910		2,697	2,676
여 자					
2003	9,108	923	901	1,476	1,475
2004	9,364	866	838	1,494	1,493
2005	9,526	850	827	1,415	1,413
2006	9,706	838	816	1,374	1,372
2007	9,826	812	791	1,345	1,344
2008	9,874	783	763	1,313	1,311
2009	9,772	738		1,162	1,160

주 : 한국표준산업분류 9차 개정(2007) 기준

자료 : 통계청 『경제활동인구연보』

산 업 별 취 업 자

단위 :천명

연 별 성 별	사회간접자본 및				
	기타서비스업	건설업	도소매, 음식숙박업	전기,운수, 창고,금융	사업,개인,공공 서비스 및 기타
	합 계				
2003	15,967	1,816	5,852	2,160	6,139
2004	16,427	1,820	5,862	2,187	6,558
2005	16,789	1,814	5,806	2,246	6,923
2006	17,181	1,835	5,762	2,333	7,251
2007	17,569	1,850	5,726	2,393	7,600
2008	17,784	1,819	5,677	2,398	7,900
2009	17,998	1,720	5,536	2,761	7,981
	남 자				
2003	9,259	1,668	2,671	1,597	3,323
2004	9,423	1,658	2,646	1,616	3,503
2005	9,528	1,656	2,632	1,656	3,584
2006	9,686	1,668	2,627	1,715	3,677
2007	9,901	1,678	2,632	1,773	3,817
2008	10,005	1,644	2,614	1,788	3,959
2009	10,127	1,557	2,610	2,092	3,868
	여 자				
2003	6,709	148	3,181	563	2,817
2004	7,004	162	3,217	570	3,055
2005	7,261	158	3,174	590	3,340
2006	7,495	167	3,136	618	3,574
2007	7,668	172	3,093	620	3,782
2008	7,779	175	3,063	601	3,941
2009	7,872	163	2,926	669	4,114

주 : 한국표준산업분류 9차 개정(2007) 기준
 자료 : 통계청 『경제활동인구연보』

7. 직업별 취업자

단위 : 천명, %

연 별 분기별	합 계	관리자	전문가 및 관련 종사자	사무종사자	서비스종사자
		합		계	
2004	22,557	599	3,464	3,297	2,597
2005	22,856	602	3,597	3,376	2,625
2006	23,151	602	3,840	3,372	2,609
2007	23,433	601	4,050	3,388	2,586
2008	23,577	549	4,382	3,486	2,655
2009	23,506	546	4,526	3,590	2,519
		남		자	
2004	13,193	557	1,968	1,789	852
2005	13,330	555	2,022	1,800	859
2006	13,444	550	2,124	1,764	843
2007	13,607	548	2,262	1,750	825
2008	13,703	497	2,481	1,802	862
2009	13,734	499	2,457	1,911	848
		여		자	
2004	9,364	42	1,495	1,508	1,745
2005	9,526	47	1,575	1,576	1,766
2006	9,706	52	1,717	1,608	1,766
2007	9,826	53	1,788	1,639	1,762
2008	9,874	52	1,901	1,684	1,792
2009	9,772	47	1,969	1,679	1,670

주 : 한국표준직업분류 6차 개정(2007) 기준

자료 : 통계청 『경제활동인구연보』

직업별 취업자

단위 : 천명, %

연 별 분기별	판매종사자	농업 및 어업숙련 근로자	기능원 및 관련 기능종사자	장치, 기계조작 및조립종사자	단순노무종사자
	합 계				
2004	3,205	1,697	2,356	2,589	2,752
2005	3,127	1,706	2,353	2,644	2,827
2006	3,116	1,673	2,382	2,649	2,907
2007	3,111	1,620	2,355	2,653	3,068
2008	3,008	1,569	2,332	2,592	3,005
2009	2,989	1,524	2,184	2,575	3,153
	남 자				
2004	1,581	933	1,953	2,223	1,338
2005	1,541	941	1,983	2,277	1,353
2006	1,538	920	2,027	2,294	1,385
2007	1,529	885	2,005	2,314	1,490
2008	1,475	878	1,975	2,263	1,470
2009	1,470	885	1,866	2,274	1,525
	여 자				
2004	1,625	764	403	366	1,415
2005	1,586	765	370	368	1,474
2006	1,578	753	355	355	1,522
2007	1,582	735	350	339	1,578
2008	1,533	691	357	329	1,535
2009	1,519	639	319	301	1,628

주 : 한국표준직업분류 6차 개정(2007) 기준
 자료 : 통계청 『경제활동인구연보』

8. 지역별 산업생산 · 출하 · 재고지수

2005=100

연 별	전 국	서 울	부 산	대 구	인 천	광 주	대 전	울 산
	생 산							
2003	85.2	105.6	96.0	96.1	94.3	73.3	95.8	88.9
2004	94.0	108.0	94.0	100.2	98.1	82.6	100.3	96.8
2005	100.0	100.0	100.0	100.0	100.0	100.0	100.0	100.0
2006	108.4	110.0	108.3	104.1	106.6	113.4	104.6	101.8
2007	115.9	112.6	120.4	109.1	113.2	112.8	109.1	104.1
2008	119.4	103.9	125.2	106.9	110.1	113.5	104.0	108.3
2009	118.9	93.2	115.6	100.7	95.1	118.0	101.1	109.3
	출 하							
2003	86.6	108.2	96.2	97.2	90.3	73.1	96.4	89.2
2004	94.7	110.2	97.0	101.5	96.4	81.3	100.4	96.4
2005	100.0	100.0	100.0	100.0	100.0	100.0	100.0	100.0
2006	107.6	110.0	107.7	107.0	108.4	109.7	104.7	103.8
2007	115.3	113.5	119.6	111.6	116.5	121.7	111.4	109.0
2008	118.1	107.8	124.0	108.1	112.4	114.0	106.1	112.1
2009	116.3	95.1	113.8	102.1	96.9	117.6	100.9	110.4
	재 고 ¹⁾							
2003	88.4	97.7	113.9	115.3	92.8	75.1	123.0	95.3
2004	96.7	107.2	92.2	107.4	103.2	116.1	107.8	97.5
2005	101.6	108.4	97.9	107.4	101.3	90.0	95.7	89.3
2006	111.0	136.1	118.4	115.9	94.2	108.0	106.5	102.1
2007	117.2	155.2	172.6	111.6	102.2	116.0	117.4	102.7
2008	125.7	164.3	200.1	135.2	97.4	123.0	131.4	106.3
2009	115.5	155.2	142.5	138.6	85.7	105.9	119.2	91.9

주 : 1) 연자료는 12월말 수치임

자료 : 통계청 『한국통계월보2009.9』

지역별 산업생산 · 출하 · 재고지수

2005=100

	경 기	강 원	충 북	충 남	전 북	전 남	경 북	경 남	제 주
	생 산								
2003	68.7	104.8	93.4	68.4	85.1	93.0	80.4	91.0	115.5
2004	83.6	103.9	106.1	85.8	94.9	99.3	92.3	97.5	108.4
2005	100.0	100.0	100.0	100.0	100.0	100.0	100.0	100.0	100.0
2006	112.8	106.9	110.2	124.3	106.9	103.9	99.5	110.0	102.7
2007	122.7	108.8	121.2	141.0	116.9	109.3	115.1	116.5	105.3
2008	127.6	114.2	127.5	151.6	112.8	115.2	115.8	123.2	115.3
2009	127.4	108.4	135.4	182.4	111.2	115.1	108.0	121.5	127.2
	출 하								
2003	79.3	103.3	95.9	77.7	80.4	94.3	79.8	90.7	136.3
2004	88.8	103.5	109.9	90.1	92.6	100.0	93.0	96.7	104.2
2005	100.0	100.0	100.0	100.0	100.0	100.0	100.0	100.0	100.0
2006	109.9	106.4	111.2	123.4	108.6	103.8	100.3	110.9	97.9
2007	117.7	109.4	123.7	139.0	122.7	109.6	115.5	117.6	101.4
2008	119.3	114.7	131.8	146.2	115.9	115.6	114.8	126.3	102.2
2009	117.7	109.4	143.8	167.6	112.8	116.4	107.9	125.8	111.6
	재 고 ¹⁾								
2003	83.0	73.4	95.4	77.4	84.3	85.3	84.2	92.4	149.3
2004	94.2	83.7	102.3	90.5	94.0	98.1	95.0	89.0	84.7
2005	103.9	106.6	100.2	100.9	92.3	106.8	117.9	107.0	109.4
2006	116.1	110.1	124.3	125.7	108.8	103.6	123.8	104.0	100.4
2007	128.2	131.7	143.0	132.0	113.4	114.3	133.6	105.1	106.6
2008	139.4	148.8	203.6	141.6	160.7	123.4	146.9	113.5	81.2
2009	144.6	127.7	157.0	121.2	140.0	99.9	131.6	106.1	79.7

주 : 1) 연자료는 12월말 수치임

자료 : 통계청 『한국통계월보2009.9』

9. 도시근로자의 가구당 월평균 가계수지(9-1)

단위 : 천원

연 별 분기별	가구원 수(명)	가구주 연령 (세)	조사 가구 분포 (%)	소 득	경 상 소 득					비경 상 소 득
					근로 소 득	사 업 소 득	재 산 소 득	이 전 소 득		
2003	3.5	42.0	58.2	2,926.3	2,824.4	2,600.0	124.1	11.6	88.6	102.0
2004	3.5	42.7	58.2	3,105.9	3,000.2	2,735.1	133.4	11.2	120.5	105.7
2005	3.4	43.3	58.0	3,236.6	3,120.2	2,807.9	149.4	12.6	150.3	116.4
2006	3.4	43.7	58.3	3,427.8	3,291.6	2,978.6	152.4	11.8	148.8	136.2
2007	3.4	43.9	58.3	3,651.6	3,517.5	3,178.7	154.2	13.9	170.7	134.1
2008	3.4	44.0	58.9	3,905.6	3,766.1	3,420.8	147.6	13.5	184.1	139.5
2009	3.4	44.5	59.8	3,888.6	3,738.1	3,382.0	151.8	13.9	190.4	150.6
1/4	3.4	44.2	59.7	4,003.0	3,784.2	3,390.2	147.5	16.6	230.0	218.7
2/4	3.4	44.3	59.5	3,711.5	3,589.5	3,262.9	140.9	12.9	172.8	122.0
3/4	3.4	44.7	59.7	3,902.7	3,790.1	3,439.5	154.3	14.5	181.7	112.6
4/4	3.4	44.8	60.2	3,937.4	3,788.5	3,435.6	164.3	11.4	177.2	148.9

	가계지출									
	가계지출	소비지출								
		식료품 비주류음료	곡물	곡물 가공품	빵 및 떡류	육류	육류 가공품	신선수산 동물		
2003	2,280.0	1,772.4	254.0	25.7	10.9	13.0	33.5	6.8	20.0	
2004	2,420.2	1,875.0	268.6	28.4	11.9	13.1	31.7	8.1	19.5	
2005	2,523.0	1,959.1	272.9	26.0	11.9	13.4	35.0	7.3	19.5	
2006	2,648.9	2,044.5	276.1	23.4	12.3	14.2	35.8	7.7	20.1	
2007	2,800.9	2,148.8	279.7	22.3	12.3	15.8	37.0	8.0	20.3	
2008	3,005.1	2,293.8	303.5	23.4	14.5	18.7	41.5	8.7	21.0	
2009	3,054.2	2,322.6	304.1	20.5	15.4	20.1	43.8	8.7	19.9	
1/4	3,079.0	2,322.0	295.2	17.6	15.6	20.7	44.8	7.8	21.3	
2/4	2,917.2	2,226.5	293.9	18.3	14.9	19.8	38.9	8.6	17.2	
3/4	3,077.1	2,358.4	318.1	21.3	16.2	18.2	44.6	9.6	20.1	
4/4	3,143.7	2,383.5	309.3	24.7	14.8	21.7	46.7	8.7	21.3	

주: 1) 2009년 소득 및 지출부문의 항목분류 개편으로 인한 가계동향조사 신분류 자료임
 자료 : 통계청 『가계조사연보』

9. 도시근로자의 가구당 월평균 가계수지(9-2)

단위 : 천원

연 별 분기별							
	염건수산 동물	기타수산 동물가공	유제품 및 알	유지류	과일 및 과일가공품	채소 및 채소가공품	해조 및 해조가공품
2003	5.6	4.0	23.2	1.7	26.0	29.9	5.8
2004	5.8	5.1	24.2	2.1	30.5	30.8	6.0
2005	5.9	5.2	26.0	2.2	31.9	30.0	6.2
2006	6.4	5.4	25.2	2.3	33.5	30.9	6.4
2007	6.3	5.5	25.5	2.2	33.9	31.9	6.6
2008	6.4	6.1	29.2	2.6	36.2	31.4	7.0
2009	6.4	6.3	31.3	2.7	36.8	29.9	3.9
1/4	7.3	5.8	30.5	3.1	38.3	27.3	4.7
2/4	5.6	5.5	32.5	2.2	34.7	34.5	3.2
3/4	6.8	6.2	32.1	3.1	42.4	28.4	3.7
4/4	5.9	7.5	30.1	2.5	32.0	29.4	4.1

연 별 분기별								
	당류 미 과자류	조미식품	기타식품	커피 및 차	주스 및 기타음료	주류 및 담배	주류	담배
2003	17.2	8.7	7.1	5.0	9.9	23.2	6.4	16.9
2004	18.3	11.2	6.2	5.4	10.4	26.4	7.1	19.4
2005	18.4	10.6	8.1	5.1	10.2	28.1	7.3	20.9
2006	17.5	10.7	8.8	5.3	10.5	29.6	7.7	21.9
2007	18.0	9.4	9.1	5.4	10.3	28.9	7.9	21.0
2008	20.4	9.7	9.6	5.9	11.4	27.9	8.5	19.5
2009	21.7	10.0	9.6	6.4	10.6	27.2	9.0	18.2
1/4	20.1	6.5	8.7	6.1	9.0	26.1	8.7	17.4
2/4	23.9	7.0	9.4	6.5	11.2	27.0	8.7	18.2
3/4	23.4	14.3	9.8	6.3	11.8	28.3	9.7	18.7
4/4	19.6	12.3	10.7	6.8	10.3	27.3	8.8	18.6

주: 1) 2009년 소득 및 지출부문의 항목분류 개편으로 인한 가계동향조사 신분류 자료임
 자료 : 통계청 『가계조사연보』

9. 도시근로자의 가구당 월평균 가계수지(9-3)

단위 : 천원

연 별 분기별							
	의류 신발	직물 및 외의	내의	기타의복	의복관련 서비스	신발	신발 서비스
2003	120.5	89.3	7.1	5.2	3.8	15.1	0.1
2004	118.8	88.3	7.0	4.9	3.8	14.7	0.1
2005	126.7	94.3	7.4	5.5	3.9	15.5	0.1
2006	132.7	98.8	7.6	5.6	4.2	16.2	0.2
2007	141.3	105.4	7.8	5.7	4.4	17.7	0.2
2008	147.5	109.2	8.1	6.3	4.5	19.1	0.3
2009	146.5	106.2	8.7	7.0	4.5	19.9	0.3
1/4	143.2	106.4	7.1	6.8	4.6	18.0	0.3
2/4	148.6	107.6	8.3	5.5	5.3	21.5	0.3
3/4	117.9	82.3	8.9	4.7	3.3	18.3	0.3
4/4	176.3	128.5	10.4	10.8	4.7	21.6	0.3

연 별 분기별						
	주거,수도,광열	실제주거비	주택유지 및 수선	상하수도및 폐기물처리	기타 주거 관련서비스	연료비
2003	170.0	40.6	16.1	15.5	23.6	74.3
2004	178.1	43.6	16.2	16.8	24.6	76.8
2005	187.2	46.9	15.7	17.3	25.3	82.0
2006	199.4	48.7	20.1	18.1	27.3	85.1
2007	197.9	44.4	17.0	18.9	30.6	87.0
2008	209.6	42.0	17.2	20.8	35.6	94.0
2009	216.7	44.7	16.6	21.2	37.0	97.0
1/4	259.6	45.1	11.5	21.7	36.7	144.6
2/4	210.1	42.8	15.9	20.9	37.2	93.4
3/4	183.0	44.6	18.9	20.8	37.3	61.3
4/4	213.9	46.3	20.2	21.6	37.0	88.8

주: 1) 2009년 소득 및 지출부문의 항목분류 개편으로 인한 가계동향조사 신분류 자료임
 자료 : 통계청 『가계조사연보』

9. 도시근로자의 가구당 월평균 가계수지(9-4)

단위 : 천원

연 별							
	가정용품· 가사서비스	가구및조명	실내장식	가구·조명및 장식서비스	가정용 섬유	가전 및 가정용기기	가정관련 서비스
2003	61.0	12.1	1.6	0.1	6.0	17.7	3.0
2004	61.8	11.7	1.4	0.1	5.7	18.1	3.6
2005	70.6	14.2	1.8	0.1	5.2	22.3	4.3
2006	74.3	15.5	1.7	0.1	6.7	22.3	4.4
2007	79.2	15.3	1.6	0.1	6.5	25.8	5.3
2008	76.5	13.5	1.8	0.1	6.3	21.7	5.8
2009	84.3	13.8	1.4	0.2	7.1	21.5	6.8
1/4	70.3	13.6	1.3	0.2	5.7	15.7	6.4
2/4	77.7	10.5	1.2	0.2	6.4	20.1	6.8
3/4	85.2	12.8	1.7	0.1	6.5	20.6	7.1
4/4	104.2	18.3	1.6	0.2	9.7	29.4	7.1

연 별							
	가사용품	가정용공구 및 기타	가사 소모품	가사 서비스	보건	의약품	의료용 소모품
2003	4.8	2.2	8.2	5.3	100.1	30.6	6.0
2004	4.4	2.4	8.5	5.8	101.8	29.7	5.8
2005	4.1	2.7	8.3	7.5	111.6	31.3	5.9
2006	5.1	2.5	8.8	7.2	116.5	33.8	6.0
2007	5.1	2.6	9.1	7.9	121.5	34.3	6.0
2008	5.7	2.6	9.6	9.4	130.3	35.7	7.1
2009	7.5	2.3	10.6	13.2	141.8	38.6	7.3
1/4	7.0	1.6	9.2	9.7	135.5	34.8	7.4
2/4	7.1	1.7	10.9	12.8	139.0	38.2	7.4
3/4	7.8	2.8	11.6	14.2	146.5	39.9	7.3
4/4	7.9	3.2	10.6	16.2	146.2	41.4	7.3

주: 1) 2009년 소득 및 지출부문의 항목분류 개편으로 인한 가계동향조사 신분류 자료임
 자료 : 통계청 『가계조사연보』

9. 도시근로자의 가구당 월평균 가계수지(9-5)

단위 : 천원

연 별 분기별						교통	자동차 구입	기타운송 기구구입
	보건의료 용품및기구	외래의료 서비스	치과 서비스	기타의료 서비스	입원 서비스			
2003	5.5	28.3	16.5	0.5	12.7	213.2	36.2	0.8
2004	5.2	28.7	18.8	0.6	12.9	228.0	41.3	1.2
2005	5.9	29.5	20.4	1.7	16.7	237.5	43.4	1.5
2006	5.3	30.7	22.6	1.5	16.6	257.6	53.2	1.5
2007	6.5	30.8	23.0	1.6	19.3	279.4	67.9	1.3
2008	6.3	33.6	26.9	1.8	18.9	295.1	67.5	1.6
2009	6.5	39.6	28.5	1.1	20.1	293.5	84.9	1.6
1/4	6.7	38.0	29.4	1.4	17.8	242.4	49.0	0.8
2/4	6.5	36.9	27.6	1.0	21.5	271.8	68.3	2.0
3/4	6.8	40.6	31.4	1.4	19.2	301.8	81.2	2.9
4/4	6.1	43.1	25.7	0.8	21.8	357.8	141.1	0.8

연 별 분기별							
	운송기구 유지및수리	운송기구 연료비	기타개인 교통서비스	철도운송	육상운송	기타운송	기타교통 관련서비스
2003	12.4	99.0	8.6	4.5	27.3	21.5	3.0
2004	13.4	103.8	9.0	5.4	28.8	22.7	2.3
2005	15.1	107.1	8.5	6.1	29.4	23.2	3.2
2006	16.9	114.0	9.2	6.8	28.4	24.1	3.5
2007	17.0	118.5	9.7	7.2	28.9	25.0	4.0
2008	17.1	133.2	9.0	7.7	28.9	26.8	3.4
2009	17.3	117.7	10.8	7.0	26.0	25.1	3.0
1/4	14.7	110.6	8.7	8.1	27.0	21.0	2.5
2/4	15.9	115.1	9.2	6.8	26.5	26.3	1.8
3/4	19.9	122.8	12.8	6.6	25.0	26.6	4.0
4/4	18.8	122.3	12.6	6.6	25.5	26.4	3.8

주: 1) 2009년 소득 및 지출부문의 항목분류 개편으로 인한 가계동향조사 신분류 자료임
 자료 : 통계청 『가계조사연보』

9. 도시근로자의 가구당 월평균 가계수지(9-6)

단위 : 천원

연 별 분기별					오락·문화	영상음향 기기	사진광학 장비
	통신	우편 서비스	통신장비	통신서비스			
2003	127.6	0.3	7.0	120.3	107.8	6.0	2.5
2004	133.3	0.3	7.0	126.1	105.4	7.4	3.2
2005	134.0	0.3	7.3	126.4	108.9	6.9	2.6
2006	135.9	0.2	7.0	128.7	112.3	9.5	2.0
2007	139.4	0.2	5.9	133.3	119.3	9.2	2.4
2008	138.2	0.2	2.7	135.4	123.3	10.1	2.6
2009	136.3	0.2	2.1	134.0	124.5	10.3	2.7
1/4	134.2	0.2	2.0	132.1	122.5	10.8	3.0
2/4	136.7	0.2	2.4	134.2	119.8	9.1	2.7
3/4	136.0	0.2	2.0	133.8	137.9	11.6	2.1
4/4	138.4	0.2	2.1	136.0	117.8	9.8	2.8

연 별 분기별							
	정보처리 장치	기록매체	영상음향및 정보기기수리	오락문화 내구재	악기기구	오락문화내구 재류지및수리	장난감및 취미용품
2003	10.1	1.1	0.7	0.3	1.6	0.2	4.5
2004	9.1	0.9	0.7	0.2	1.3	0.2	3.8
2005	10.6	0.7	0.7	0.2	1.7	0.2	4.0
2006	10.8	0.6	0.7	0.2	1.0	0.1	4.0
2007	11.3	0.4	1.0	0.2	1.6	0.2	4.5
2008	9.2	0.4	1.1	0.3	1.8	0.2	4.8
2009	9.9	0.3	1.2	0.3	1.0	0.1	5.3
1/4	11.0	0.4	1.3	0.3	1.2	0.1	4.0
2/4	9.6	0.3	0.9	0.2	1.2	0.0	5.7
3/4	9.3	0.2	1.2	0.3	0.9	0.1	4.6
4/4	9.7	0.3	1.2	0.5	0.7	0.1	7.0

주: 1) 2009년 소득 및 지출부문의 항목분류 개편으로 인한 가계동향조사 신분류 자료임
 자료 : 통계청 『가계조사연보』

9. 도시근로자의 가구당 월평균 가계수지(9-7)

단위 : 천원

연 별						
분기별	캠핑및운동 관련용품	화훼관련 용품	애완동물 관련물품	화훼및애완 동물서비스	운동및 오락서비스	문화 서비스
2003	4.3	1.7	1.6	1.0	10.0	16.7
2004	4.1	2.1	1.5	1.0	11.9	17.9
2005	4.3	2.3	1.1	0.9	11.8	19.8
2006	4.5	2.3	1.2	0.9	11.3	20.1
2007	4.5	2.3	1.2	1.1	13.1	20.9
2008	4.9	2.0	1.4	1.2	14.6	22.5
2009	5.0	2.3	1.6	1.0	14.4	24.3
1/4	3.3	2.5	1.5	0.8	12.7	23.0
2/4	4.5	3.5	1.6	0.9	13.1	25.0
3/4	6.9	1.8	1.5	1.4	17.8	25.9
4/4	5.4	1.4	1.8	0.9	14.1	23.5

연 별									
분기별	복권	서적	기타 인쇄물	문구	단체 여행	교육	정규 교육	초등 교육	중등 교육
2003	0.5	29.5	3.6	4.2	7.7	197.4	71.1	18.9	17.6
2004	0.4	23.6	3.2	4.0	9.0	215.0	78.4	17.3	16.1
2005	0.4	23.7	2.9	3.7	10.4	228.6	80.6	18.8	13.8
2006	0.4	24.4	2.7	3.7	12.0	236.8	81.3	18.3	16.6
2007	0.4	24.1	2.6	3.6	14.7	265.1	88.8	16.7	21.4
2008	0.3	26.7	3.1	3.8	12.5	313.4	100.7	21.4	24.7
2009	0.4	24.8	2.9	3.8	12.8	328.9	114.4	22.7	25.1
1/4	0.4	28.2	2.9	5.0	10.0	411.1	198.7	19.8	25.3
2/4	0.4	22.0	2.8	3.6	12.6	268.4	49.2	21.5	24.8
3/4	0.3	27.1	3.0	3.1	18.7	378.5	158.5	26.2	25.5
4/4	0.3	21.8	2.9	3.6	10.0	257.4	51.1	23.3	24.8

주: 1) 2009년 소득 및 지출부문의 항목분류 개편으로 인한 가계동향조사 신분류 자료임
 자료 : 통계청 『가계조사연보』

9. 도시근로자의 가구당 월평균 가계수지(9-8)

단위 : 천원

연 별					
분기별	고등교육	학원및보습교육	학생학원교육	성인학원교육	기타교육
2003	34.7	120.2	111.6	8.6	6.1
2004	45.0	129.8	120.2	9.6	6.8
2005	48.0	139.1	129.1	10.0	8.9
2006	46.4	148.4	139.6	8.7	7.2
2007	50.7	166.1	155.9	10.2	10.2
2008	54.6	201.3	190.1	11.2	11.4
2009	66.6	202.4	191.9	10.6	12.0
1/4	153.7	201.7	190.2	11.5	10.6
2/4	2.8	201.0	191.2	9.8	18.2
3/4	106.8	208.5	197.0	11.5	11.5
4/4	2.9	198.6	189.0	9.5	7.8

연 별							
분기별	음식·숙박	식사비	숙박비	기타상품 서비스	이미용 서비스	이미용 기기	위생및 이미용품
2003	256.1	251.6	4.4	141.4	29.2	0.7	25.4
2004	281.9	277.5	4.4	155.8	31.3	0.6	27.3
2005	286.5	281.4	5.1	166.5	31.1	0.6	28.1
2006	291.7	286.0	5.7	181.6	31.2	0.5	29.7
2007	307.8	300.7	7.1	189.4	30.9	0.6	32.2
2008	328.1	321.2	6.9	200.3	32.2	0.6	35.7
2009	315.2	309.7	5.5	203.6	29.0	0.6	37.2
1/4	290.4	284.9	5.4	191.5	32.2	0.8	36.1
2/4	325.5	322.0	3.4	208.1	28.1	0.6	37.1
3/4	325.6	315.5	10.2	199.5	25.9	0.6	36.6
4/4	319.3	316.2	3.1	215.5	29.8	0.6	38.9

주: 1) 2009년 소득 및 지출부문의 항목분류 개편으로 인한 가계동향조사 신분류 자료임
 자료 : 통계청 『가계조사연보』

9. 도시근로자의 가구당 월평균 가계수지(9-9)

단위 : 천원

연 별						
분기별	시계및 장신구	기타 개인용품	사회복지	보험	기타금융	기타 서비스
2003	2.9	5.5	12.1	40.6	0.6	24.4
2004	3.3	5.3	16.6	44.3	0.5	26.5
2005	3.2	5.9	22.3	46.8	0.5	28.0
2006	3.2	7.0	24.2	51.0	0.5	34.3
2007	3.4	8.9	26.4	56.5	0.5	29.9
2008	3.9	10.3	31.2	58.4	0.4	27.6
2009	3.8	10.6	31.7	60.4	0.5	29.8
1/4	3.7	12.1	31.2	57.5	0.3	17.7
2/4	3.8	12.1	31.9	59.3	0.8	34.3
3/4	3.8	9.7	30.8	61.8	0.6	29.6
4/4	3.9	8.5	32.8	63.1	0.4	37.5

연 별								
분기별	비소비 지출	경상 조세	비경상 조세	연금	사회보 장	이자비 용	가구간 이전지출	비영리 단체로이전
2003	507.7	89.5	9.2	81.5	53.9	49.1	143.5	81.0
2004	545.2	98.9	10.2	87.3	58.8	52.7	150.9	86.4
2005	563.9	101.1	9.6	90.2	62.2	53.2	163.8	83.8
2006	604.5	115.0	10.1	96.6	68.6	54.9	175.2	84.1
2007	652.2	129.9	13.0	100.4	76.7	62.1	178.2	91.9
2008	711.3	143.7	10.7	107.2	87.2	76.2	189.7	96.5
2009	731.6	133.7	12.5	110.2	92.2	79.9	206.4	96.9
1/4	757.0	123.0	11.4	106.6	88.2	76.0	252.2	99.6
2/4	690.7	119.6	11.7	108.7	95.0	78.5	183.6	93.7
3/4	718.6	152.1	13.2	110.9	92.2	82.8	173.3	94.1
4/4	760.2	139.9	13.7	114.6	93.3	82.2	216.5	100.1

주: 1) 2009년 소득 및 지출부문의 항목분류 개편으로 인한 가계동향조사 신분류 자료임
 자료 : 통계청 『가계조사연보』

10. 전가구 가구당 월평균 가계지출(8-1)

단위 : 천원

연 별 분기별	가구원 수	가구주 연 령	지 출	소비 지출	식료품 비주류음 료				
						곡 물	곡물 가공품	빵 및 떡류	육류
2003	3.5	44.5	2,216.0	1,757.1	259.3	27.1	10.7	12.6	35.4
2004	3.4	45.3	2,339.8	1,848.7	273.7	29.6	11.8	12.8	33.1
2005	3.4	46.0	2,432.6	1,925.6	276.9	27.5	11.8	12.9	36.6
2006	3.3	46.6	2,544.4	2,000.4	280.2	24.5	12.1	13.7	37.7
2007	3.3	47.3	2,655.7	2,074.4	282.2	23.4	12.1	14.9	38.5
2008	3.4	47.4	2,806.2	2,183.3	305.0	25.0	14.3	17.6	42.6
2009	3.3	47.9	2,823.8	2,187.8	302.1	22.2	15.0	18.6	44.4
1/4	3.3	47.9	2,836.6	2,178.0	290.3	18.8	15.4	19.2	45.7
2/4	3.3	47.9	2,692.9	2,094.4	288.9	19.6	14.4	18.1	38.8
3/4	3.3	47.9	2,862.7	2,230.8	315.9	22.6	15.5	16.6	45.6
4/4	3.3	47.9	2,903.1	2,248.0	313.1	27.9	14.6	20.4	47.6

연 별 분기별							
	육류	신선수산 동물	염건수산 동물	기타수산 동물가공	유제품 및 알	유지류	과일 및 과일가공품
2003	6.6	21.6	5.9	3.9	21.9	1.9	26.8
2004	7.8	21.0	6.2	5.1	23.2	2.2	31.2
2005	6.9	20.7	6.3	5.2	24.8	2.3	32.2
2006	7.3	21.5	6.6	5.3	24.0	2.4	33.9
2007	7.5	21.9	6.5	5.5	23.8	2.3	34.1
2008	8.0	22.7	6.6	6.0	27.0	2.8	36.4
2009	8.0	21.7	6.5	6.1	28.8	2.9	36.2
1/4	7.1	23.2	7.3	5.5	27.8	3.1	36.9
2/4	8.0	18.5	5.7	5.3	29.8	2.4	34.3
3/4	8.9	21.4	7.0	6.0	29.6	3.4	41.3
4/4	8.1	23.5	6.1	7.7	27.9	2.6	32.3

주 : 1)2009년 소득 및 지출부문의 항목분류 개편으로 인한 가계동향조사 신분류 자료임
 자료 : 통계청 『가계동향조사(구분류)』

10. 전가구 가구당 월평균 가계지출(8-2)

단위 : 천원

연 별 분기별							
	채소 및 채소가공품	해조 및 해조가공품	당류 및 과자류	조미 식품	기타 식품	커피 및 차	주스 및 기타음료
2003	31.8	5.8	16.6	9.4	7.0	4.8	9.6
2004	32.6	6.0	17.5	12.1	6.3	5.2	10.0
2005	31.8	6.2	17.6	11.6	7.7	5.0	9.9
2006	32.9	6.3	16.4	11.7	8.5	5.2	10.2
2007	33.9	6.5	16.7	10.2	8.8	5.4	10.0
2008	33.4	6.9	18.7	10.9	9.4	5.9	10.9
2009	32.1	3.9	19.8	10.9	9.0	6.2	10.0
1/4	28.5	4.7	18.1	6.6	8.0	5.9	8.6
2/4	36.6	3.2	22.1	7.1	8.7	6.1	10.5
3/4	30.8	3.5	21.4	16.0	9.2	6.0	11.1
4/4	32.4	4.2	17.8	13.7	9.9	6.7	9.7

연 별 분기별				의류. 신발	직물및 외의	내의	기타 의복	의복 관련	신발	신발 서비스
	주류 및 담배	주류	담배							
2003	22.8	6.3	16.6	118.0	87.6	6.9	5.1	3.6	14.8	0.1
2004	25.7	6.9	18.8	117.0	87.4	6.8	4.6	3.6	14.4	0.1
2005	28.1	7.0	21.1	123.3	92.2	7.0	5.1	3.9	15.0	0.1
2006	29.2	7.2	22.1	128.1	95.8	7.2	5.3	4.0	15.6	0.2
2007	28.5	7.3	21.2	133.0	99.7	7.2	5.3	4.1	16.4	0.2
2008	27.8	8.0	19.8	136.7	101.6	7.5	5.7	4.1	17.5	0.3
2009	26.1	8.2	17.8	134.3	97.7	7.8	6.4	4.1	17.9	0.3
1/4	25.2	8.0	17.2	128.6	95.9	6.5	6.2	4.0	15.7	0.2
2/4	25.8	7.9	17.8	134.9	97.9	7.3	5.0	5.0	19.4	0.3
3/4	27.0	8.9	18.1	109.1	76.8	8.0	4.3	3.1	16.7	0.3
4/4	26.4	8.1	18.3	164.6	120.2	9.6	10.1	4.5	20.0	0.3

주 : 1)2009년 소득 및 지출부문의 항목분류 개편으로 인한 가계동향조사 신분류 자료임
 자료 : 통계청 『가계동향조사(구분류)』

10. 전가구 가구당 월평균 가계지출(8-3)

단위 : 천원

연 별 분기별						
	주거. 수도광열	실제주거비	주택유지 및 수선	상하수도및 폐기물처리	기타주거 관련서비스	연료비
2003	172.7	39.4	16.5	15.6	23.9	77.3
2004	178.2	39.5	17.1	17.0	24.9	79.7
2005	188.3	41.8	19.0	17.5	25.4	84.7
2006	197.2	43.7	19.9	18.3	27.1	88.2
2007	200.4	42.8	19.0	19.0	30.0	89.6
2008	211.1	41.4	18.7	20.6	34.2	96.2
2009	214.8	43.1	17.1	20.8	35.9	98.0
1/4	255.3	40.2	12.5	21.1	35.7	145.8
2/4	211.9	41.8	19.5	20.3	36.1	94.3
3/4	182.0	44.4	19.2	20.4	35.9	62.2
4/4	209.8	45.8	17.1	21.3	35.9	89.7

연 별 분기별							
	가정용품 가사서비스	가구및 조명	실내장식	가구·조명및 장식서비스	가정용 섬유	가전 및 가정용기기	가전관련 서비스
2003	60.0	11.5	1.5	0.1	6.0	17.6	3.1
2004	63.2	12.2	1.3	0.1	5.8	19.0	3.6
2005	68.4	13.1	1.6	0.1	5.3	21.9	4.2
2006	70.3	13.4	1.9	0.1	6.1	21.0	4.3
2007	78.0	15.4	1.7	0.1	6.4	24.1	5.0
2008	75.5	13.2	1.6	0.1	6.2	20.9	5.3
2009	78.1	11.9	1.4	0.2	6.5	20.3	6.4
1/4	65.4	12.1	1.3	0.2	5.2	13.8	5.8
2/4	72.7	9.5	1.3	0.1	5.8	19.2	6.3
3/4	80.6	11.9	1.6	0.1	6.3	20.4	7.0
4/4	93.7	14.3	1.4	0.3	8.5	27.7	6.7

주 : 1)2009년 소득 및 지출부문의 항목분류 개편으로 인한 가계동향조사 신분류 자료임
 자료 : 통계청 『가계동향조사(구분류)』

10. 전가구 가구당 월평균 가계지출(8-4)

단위 : 천원

연 별 분기별					보건	의약품	의료용 소모품	보건의료 용품및기구
	가사	가정용공구 및기타	가사 소모품	가사 서비스				
2003	4.8	2.2	8.1	5.2	99.8	31.2	5.2	5.5
2004	4.5	2.4	8.2	6.0	103.9	30.8	5.2	5.3
2005	4.2	2.5	8.0	7.5	112.1	32.9	5.4	5.7
2006	4.9	2.5	8.4	7.7	121.1	35.6	5.2	5.3
2007	5.1	2.5	8.6	9.1	129.1	36.5	5.3	6.3
2008	5.5	2.5	9.1	11.1	132.2	37.1	6.1	6.2
2009	6.6	2.1	9.8	12.9	143.9	38.7	6.2	5.9
1/4	6.2	1.6	8.3	10.9	137.0	35.3	6.1	5.6
2/4	6.4	1.6	10.1	12.5	143.8	37.9	6.2	5.8
3/4	6.9	2.4	10.9	13.1	146.1	39.7	6.1	6.2
4/4	6.9	2.8	10.1	15.0	149.0	42.1	6.3	6.0

연 별 분기별					교통	자동차 구입	기타운송 기구구입	운송기구 유지및수리
	외래의료 서비스	치과 서비스	기타의료 서비스	입원 서비스				
2003	28.0	15.9	0.5	13.4	202.9	33.2	0.8	11.4
2004	29.4	17.5	0.6	15.1	213.9	35.3	1.0	12.1
2005	29.3	19.8	1.6	17.5	229.0	43.7	1.3	13.8
2006	31.4	23.2	1.4	18.9	245.7	53.7	1.1	14.7
2007	32.2	24.3	1.7	22.9	253.4	56.1	1.2	15.2
2008	34.7	26.1	1.7	20.3	266.8	56.0	1.3	14.6
2009	38.9	27.8	1.1	25.3	266.0	74.0	1.4	15.0
1/4	37.8	28.0	1.3	23.0	218.0	38.1	0.8	13.3
2/4	37.0	28.0	1.0	27.8	250.0	61.6	1.8	13.9
3/4	39.6	30.3	1.3	22.7	276.9	75.2	2.2	17.4
4/4	41.2	24.8	0.8	27.8	319.0	121.3	0.6	15.5

주 : 1)2009년 소득 및 지출부문의 항목분류 개편으로 인한 가계동향조사 신분류 자료임
 자료 : 통계청 『가계동향조사(구분류)』

10. 전가구 가구당 월평균 가계지출(8-5)

단위 : 천원

연 별 분기별							통신	우편 서비스
	운송기구 연료비	기타개인 교통서비스	철도운송	육상운 송	기타운 송	기타교통 관련서비스		
2003	95.9	8.1	4.1	26.0	20.5	2.8	128.7	0.3
2004	100.0	8.6	5.1	27.2	22.4	2.3	134.5	0.3
2005	103.8	8.1	5.7	27.4	22.4	2.8	134.7	0.3
2006	108.9	8.4	6.1	26.8	22.7	3.4	135.0	0.2
2007	111.4	8.6	6.7	26.9	23.8	3.6	137.0	0.3
2008	123.7	8.2	7.2	27.3	25.3	3.2	136.4	0.2
2009	108.1	9.9	6.4	24.3	24.2	2.7	132.7	0.2
1/4	101.7	8.5	7.3	24.8	21.7	2.0	131.3	0.2
2/4	106.0	8.3	6.3	25.0	25.2	2.0	132.8	0.2
3/4	112.6	11.5	6.2	23.2	25.3	3.3	132.4	0.2
4/4	112.2	11.4	6.0	24.2	24.4	3.5	134.3	0.2

연 별 분기별			오락·문화	영상 음향기기	사진 광학장비	정보처리 장치	기록매체
	통신장비	통신서비 스					
2003	6.6	121.8	104.6	6.1	2.0	8.4	1.0
2004	6.9	127.3	102.4	6.9	2.7	8.4	0.8
2005	7.0	127.4	106.1	6.9	2.2	9.5	0.6
2006	6.8	128.0	108.8	8.4	1.9	9.7	0.5
2007	5.3	131.5	112.8	8.9	2.2	10.1	0.4
2008	2.4	133.8	114.3	9.4	2.0	8.4	0.4
2009	1.8	130.7	114.3	9.2	2.2	9.4	0.3
1/4	2.0	129.1	113.6	9.4	2.9	11.2	0.3
2/4	1.9	130.7	108.3	7.4	2.1	7.6	0.3
3/4	1.7	130.5	126.6	11.7	1.6	9.0	0.2
4/4	1.8	132.4	108.9	8.3	2.4	9.6	0.3

주 : 1)2009년 소득 및 지출부문의 항목분류 개편으로 인한 가계동향조사 신분류 자료임
 자료 : 통계청 『가계동향조사(구분류)』

10. 전가구 가구당 월평균 가계지출(8-6)

단위 : 천원

연 별 분기별							
	영상음향및 정보기기수리	오락문화 내구재	악기기구	오락문화내구재 유지및수리	장난감및 취미용품	캠핑및운동 관련용품	화훼관련 용품
2003	0.6	0.3	1.2	0.2	3.9	3.9	1.7
2004	0.6	0.2	1.2	0.2	3.4	3.9	2.0
2005	0.6	0.2	1.3	0.1	3.5	3.9	2.3
2006	0.6	0.2	0.9	0.1	3.3	4.0	2.3
2007	0.9	0.2	1.6	0.2	3.7	4.2	2.3
2008	1.0	0.2	1.4	0.2	3.9	4.2	2.1
2009	1.1	0.3	0.9	0.1	4.4	4.3	2.4
1/4	1.2	0.2	0.9	0.1	3.2	3.1	2.7
2/4	0.9	0.2	1.0	0.0	4.7	3.8	3.7
3/4	1.2	0.3	0.8	0.1	3.9	6.0	1.9
4/4	1.1	0.4	0.7	0.2	5.8	4.5	1.4

연 별 분기별									
	애완동물 관련용품	화훼및애완 동물서비스	운동및 오락서비스	문화	복권	서적	개인 인쇄물	문구	단체 여행
2003	1.5	1.0	10.5	16.3	0.5	28.2	3.8	4.2	9.3
2004	1.4	1.0	12.1	17.8	0.4	22.4	3.4	3.9	9.6
2005	1.2	0.9	12.3	19.3	0.4	22.3	3.1	3.6	12.0
2006	1.3	0.9	11.9	19.5	0.4	22.8	2.8	3.5	13.8
2007	1.3	1.1	12.4	20.2	0.4	22.0	2.7	3.3	14.8
2008	1.4	1.1	13.9	21.5	0.3	23.8	3.2	3.4	12.6
2009	1.5	0.9	13.8	23.1	0.3	21.6	3.0	3.4	12.3
1/4	1.5	0.7	11.6	21.6	0.3	25.6	3.0	4.2	9.7
2/4	1.5	0.8	13.2	23.9	0.3	18.5	3.0	3.2	12.1
3/4	1.5	1.3	16.8	24.4	0.3	23.4	3.1	2.9	16.4
4/4	1.5	0.9	13.3	22.4	0.3	18.8	3.0	3.2	10.9

주 : 1)2009년 소득 및 지출부문의 항목분류 개편으로 인한 가계동향조사 신분류 자료임
 자료 : 통계청 『가계동향조사(구분류)』

10. 전가구 가구당 월평균 가계지출(8-7)

단위 : 천원

연 별 분기별	교육						
	교육	정규교육	초등교육	중등교육	고등교육	학원및 보습교육	학생학원 교육
2003	201.0	74.1	17.8	18.4	37.9	120.9	112.1
2004	217.4	79.9	14.8	16.0	49.0	130.7	121.4
2005	227.1	79.1	16.2	14.8	48.1	139.2	129.3
2006	237.7	85.1	15.9	17.7	51.5	144.9	136.3
2007	256.0	91.8	14.0	21.4	56.4	154.9	145.0
2008	290.3	97.8	17.8	24.6	55.4	181.7	171.1
2009	302.0	107.9	18.8	24.1	65.0	183.1	172.8
1/4	374.4	188.8	16.7	24.6	147.5	176.0	164.5
2/4	243.0	43.8	18.1	23.5	2.1	182.4	171.9
3/4	354.6	152.6	20.8	24.4	107.4	191.6	180.4
4/4	235.9	46.4	19.6	23.8	3.0	182.5	174.3

연 별 분기별	기타지출							
	성인 학원교육	기타교육	음식·숙박	식사비	숙박비	기타상품 서비스	이미용	이미용 기기
2003	8.7	6.0	244.5	239.9	4.6	142.7	30.4	0.6
2004	9.2	6.8	265.1	260.7	4.4	153.6	31.9	0.6
2005	9.8	8.9	268.0	262.7	5.3	163.7	32.1	0.5
2006	8.6	7.7	271.1	265.2	5.9	176.0	32.1	0.5
2007	9.9	9.3	281.9	275.3	6.7	182.1	31.4	0.6
2008	10.7	10.7	299.5	293.1	6.4	187.7	32.3	0.6
2009	10.4	11.0	285.6	280.8	4.9	187.9	29.2	0.6
1/4	11.5	9.6	260.8	255.4	5.4	178.2	32.4	0.8
2/4	10.5	16.9	294.7	291.8	2.9	187.6	28.7	0.6
3/4	11.3	10.4	294.9	286.4	8.5	184.7	26.0	0.5
4/4	8.2	7.0	292.2	289.5	2.7	201.1	29.9	0.5

주 : 1)2009년 소득 및 지출부문의 항목분류 개편으로 인한 가계동향조사 신분류 자료임
 자료 : 통계청 『가계동향조사(구분류)』

10. 전가구 가구당 월평균 가계지출(8-8)

단위 : 천원

연 별 분기별							
	위생및 이미용용품	시계및 장신구	기타 개인용품	사회복지	보험	기타금융	기타 서비스
2003	25.4	2.7	5.5	9.9	39.9	0.6	27.7
2004	26.8	3.1	5.4	13.8	43.3	0.5	28.3
2005	27.5	3.1	6.0	17.5	46.0	0.5	30.6
2006	28.6	3.2	6.8	19.2	50.1	0.5	34.9
2007	30.6	3.3	8.7	20.5	53.2	0.5	33.3
2008	33.3	4.0	9.5	24.5	54.8	0.4	28.3
2009	34.8	3.4	9.6	25.8	56.0	0.4	28.0
1/4	33.9	3.2	10.2	26.0	52.9	0.3	18.7
2/4	34.5	3.1	11.1	25.0	55.1	0.6	29.0
3/4	34.1	3.9	9.6	25.4	57.2	0.5	27.5
4/4	36.7	3.6	7.7	26.8	58.8	0.4	36.7

연 별 분기별								
	비소비지출	경상조세	비경상 조세	연금	사회보장	이자비율	가구간 이전지출	비영리 단체로이전
2003	458.9	63.7	11.4	64.9	51.9	45.6	143.0	78.3
2004	491.1	70.8	12.6	70.4	56.4	48.5	148.8	83.6
2005	507.0	72.0	12.1	73.2	59.5	51.1	158.7	80.3
2006	544.0	82.4	13.1	78.7	64.5	53.2	170.1	82.0
2007	581.3	97.0	11.8	80.7	70.8	57.6	174.3	89.2
2008	623.0	106.6	9.2	86.0	80.8	68.1	180.1	92.1
2009	636.0	98.5	10.6	87.9	84.8	68.9	196.9	88.4
1/4	658.6	85.4	11.2	85.5	82.5	66.8	238.2	88.9
2/4	598.5	84.1	9.2	86.5	85.8	67.2	178.0	87.7
3/4	631.9	125.2	11.8	87.6	84.8	70.5	167.4	84.7
4/4	655.1	99.1	10.5	91.9	86.2	71.3	203.9	92.2

주 : 1)2009년 소득 및 지출부문의 항목분류 개편으로 인한 가계동향조사 신분류 자료임
 자료 : 통계청 『가계동향조사(구분류)』

11. 생산자 물가지수(6-1)

2005=100

연 월 별	총지수	상 품	농림수 산품	농수산 식품	농수산 식품		비식 농 수 산 품	광 산 품	연 료 광 물	비 금 속 광 물
					농 산 식품	수 산 식품				
가 중 치	1000.0	735.6	43.6	43.5	38.2	5.3	0.1	2.7	0.6	2.1
2003	92.3	90.8	92.6	92.6	92.5	93.6	87.3	87.2	89.3	86.7
2004	97.9	97.6	103.8	103.8	103.8	104.0	100.1	93.7	93.2	93.9
2005	100.0	100.0	100.0	100.0	100.0	100.0	100.0	100.0	100.0	100.0
2006	100.9	100.5	97.5	97.5	96.9	102.1	93.3	97.8	106.6	95.3
2007	102.3	101.5	100.2	100.2	100.1	100.5	89.7	104.9	114.0	102.3
2008	111.1	112.5	101.3	101.3	101.0	104.0	90.3	115.1	122.4	113.0
2009	110.9	111.9	110.1	110.1	107.1	132.2	92.0	126.4	143.4	121.5
1월	109.6	110.4	115.2	115.3	113.2	130.4	92.0	119.1	129.9	116.0
2월	110.3	111.5	114.1	114.2	113.1	121.9	92.0	122.6	145.6	116.0
3월	110.8	112.1	116.3	116.3	115.3	123.8	92.0	122.9	143.4	117.0
4월	111.0	112.1	118.3	118.4	114.4	147.5	92.0	122.9	143.4	117.0
5월	110.1	111.0	118.0	118.1	110.6	172.0	92.0	122.8	143.4	116.9
6월	109.8	110.5	106.7	106.7	102.4	138.1	92.0	124.3	139.4	120.0
7월	111.1	112.1	112.8	112.9	104.6	172.4	92.0	124.6	140.7	120.0
8월	111.7	112.9	109.5	109.5	104.7	144.2	92.0	125.0	142.6	120.0
9월	111.8	113.0	105.0	105.0	103.3	117.0	92.0	126.0	142.6	121.2
10월	110.9	111.8	97.7	97.7	97.1	102.0	92.0	125.5	140.4	121.2
11월	111.3	112.5	101.9	101.9	100.8	109.8	92.0	140.6	155.1	136.5
12월	111.9	113.1	105.5	105.5	105.3	107.0	92.0	140.4	154.1	136.5

자료 : 한국은행 『월간물가』

11. 생산자 물가지수(6-2)

2005=100

연 월 별	공산품	음식료 품 및 담배					섬유제 품 및 의복	섬유제 품 및 의복		
		식료품	음료품	사 료	담 배	섬유사		직 물	직물제품	
가중치	644.8	52.8	29.1	11.4	5.6	6.7	23.4	2.6	2.6	3.3
2003	87.1	78.0	91.3	97.0	88.9	77.3	98.2	95.7	81.9	107.1
2004	93.7	82.1	96.3	98.6	106.6	77.3	101.3	105.0	91.3	104.8
2005	100.0	100.0	100.0	100.0	100.0	100.0	100.0	100.0	100.0	100.0
2006	100.2	101.0	101.7	100.3	99.8	100.0	95.8	99.1	100.4	101.2
2007	101.0	104.4	104.0	102.1	116.1	100.0	93.4	99.1	99.8	101.4
2008	113.0	117.0	115.9	105.4	167.0	100.0	97.5	110.9	110.5	102.0
2009	111.2	125.5	126.5	110.4	181.6	100.0	101.2	116.8	118.3	100.9
1월	109.4	125.7	123.9	109.1	199.7	100.0	100.9	114.9	120.6	101.7
2월	110.6	125.3	123.9	110.1	193.8	100.0	101.5	115.5	122.0	101.0
3월	111.2	125.9	124.9	110.4	193.6	100.0	102.2	117.5	123.6	100.4
4월	111.1	125.4	125.4	110.2	187.3	100.0	101.6	117.5	120.7	100.5
5월	109.8	124.8	125.4	110.2	181.0	100.0	101.1	118.3	116.8	100.5
6월	110.0	124.8	125.5	110.2	180.4	100.0	100.8	115.5	116.7	100.6
7월	111.0	125.6	126.9	110.4	180.4	100.0	100.8	115.3	116.7	100.8
8월	112.1	125.3	127.1	110.5	176.1	100.0	100.8	116.6	116.3	100.8
9월	112.5	126.0	128.5	110.5	175.6	100.0	100.8	117.0	115.9	100.9
10월	111.6	125.6	128.6	110.9	171.2	100.0	100.8	116.7	116.2	101.0
11월	112.1	125.5	128.6	111.0	169.3	100.0	101.1	117.8	116.6	101.0
12월	112.5	126.0	129.0	111.4	171.2	100.0	101.5	119.5	117.3	101.1

자료 : 한국은행 『월간물가』

11. 생산자 물가지수(6-3)

2005=100

연 월 별	기 타		가죽제품 및 신발	가죽및 동제품	신 발	목재 및 나무제품	목 재	나무제품	펄프, 종이제품 및 출판물	펄프, 종이 및 종이제품
	섬유제품	의 복								
가중치	2.1	12.8	3.3	1.4	1.9	4.8	1.3	3.5	25.7	13.7
2003	88.7	106.8	96.0	99.9	93.0	97.1	107.3	93.3	98.3	98.8
2004	94.0	104.2	98.9	101.4	96.8	103.6	105.3	103.0	100.2	101.3
2005	100.0	100.0	100.0	100.0	100.0	100.0	100.0	100.0	100.0	100.0
2006	95.2	92.8	100.1	99.2	100.8	98.9	96.9	99.7	101.4	99.6
2007	93.7	88.9	100.6	99.1	101.7	102.1	97.9	103.7	102.5	100.7
2008	106.8	89.4	104.6	107.7	102.4	111.3	102.2	114.6	110.4	112.8
2009	112.4	92.7	110.2	114.6	106.9	119.7	109.8	123.4	114.9	116.3
1월	114.3	91.6	108.5	116.3	102.7	118.8	109.9	122.1	115.0	116.8
2월	115.7	92.2	111.6	120.6	105.0	118.8	108.5	122.6	114.7	116.2
3월	116.3	92.8	115.7	127.2	107.2	120.4	110.3	124.2	115.0	116.7
4월	113.4	92.9	111.8	118.1	107.2	119.8	109.0	123.8	114.7	116.0
5월	111.8	92.8	110.0	113.9	107.2	120.0	108.6	124.2	114.2	115.2
6월	112.0	92.8	109.3	112.2	107.2	120.0	108.1	124.4	113.4	113.6
7월	112.1	92.7	109.7	113.0	107.2	119.8	108.5	124.0	113.4	113.6
8월	111.5	92.7	109.2	111.9	107.2	120.1	109.9	123.9	113.7	114.1
9월	110.9	92.7	109.6	111.7	108.0	120.4	111.0	123.8	115.9	118.3
10월	110.4	92.8	108.8	109.9	108.0	119.7	110.9	123.0	115.9	118.2
11월	110.2	93.1	109.0	110.1	108.2	119.4	111.5	122.3	116.0	118.4
12월	110.4	93.3	109.0	110.2	108.2	119.1	110.8	122.2	116.6	118.6

자료 : 한국은행 『월간물가』

11. 생산자 물가지수(6-4)

2005=100

연 월 별	석유제품				화학물질 및 화학제품	기 초 화학제품	비 료	합성고무 및 플라스틱물질	비누,세정제 및 화장품	기 타 화학제품
	출판물	코크스및 석유제품	코크스 제품	석유제품						
가중치	12.0	59.7	0.1	59.6	55.2	26.4	1.6	10.7	5.2	9.5
2003	97.6	79.1	62.5	79.2	83.2	78.7	86.5	79.9	99.0	90.8
2004	97.9	89.3	75.6	89.3	96.5	97.4	95.8	95.8	100.6	94.1
2005	100.0	100.0	100.0	100.0	100.0	100.0	100.0	100.0	100.0	100.0
2006	103.6	111.1	102.0	111.1	102.6	105.4	107.7	99.5	98.1	100.5
2007	104.6	117.0	129.2	117.0	106.8	112.6	110.7	100.8	97.9	102.5
2008	107.7	154.7	120.5	154.8	129.8	143.3	186.9	118.2	103.0	114.2
2009	113.2	132.3	288.8	132.0	122.5	123.4	204.9	114.6	105.8	126.4
1월	113.0	118.0	288.8	117.7	108.9	97.7	217.2	107.1	105.0	126.8
2월	113.0	122.4	288.8	122.1	115.7	110.7	217.2	108.5	105.3	128.3
3월	113.0	123.8	288.8	123.5	120.4	118.1	217.2	113.5	105.7	128.3
4월	113.2	126.1	288.8	125.9	121.4	121.3	213.9	113.1	105.6	126.6
5월	113.2	124.1	288.8	123.8	121.6	123.0	203.1	113.0	105.6	125.5
6월	113.2	133.0	288.8	132.8	122.7	123.9	203.1	115.3	105.6	125.8
7월	113.2	135.7	288.8	135.5	125.3	128.5	203.1	117.5	105.5	125.9
8월	113.2	141.7	288.8	141.5	127.3	131.8	203.1	119.0	106.0	126.0
9월	113.2	140.2	288.8	140.0	128.5	134.3	195.3	119.9	106.3	125.6
10월	113.2	136.6	288.8	136.4	124.6	127.9	195.3	116.3	106.1	125.0
11월	113.2	142.6	288.8	142.4	125.3	129.3	195.3	115.6	106.2	126.2
12월	114.3	143.1	288.8	142.8	127.8	134.1	195.3	116.2	106.3	126.4

자료 : 한국은행 『월간물가』

11. 생산자 물가지수(6-5)

2005=100

연별 월별	화학섬유	의약품	인체		기타 의약품	고무 및 플라스틱 제품	고무제품	플라스틱 제품	비금속 광물제품	유리 및 유리제품
			인체 의약품	동물의 약품						
가중치	1.8	9.0	7.7	0.7	0.6	34.1	5.8	28.3	23.9	6.4
2003	81.5	99.7	99.6	102.6	97.8	90.3	90.5	90.2	101.1	110.4
2004	94.1	98.9	99.0	97.9	97.9	95.1	95.8	94.8	101.6	106.9
2005	100.0	100.0	100.0	100.1	100.0	100.0	100.0	100.0	100.0	100.0
2006	99.7	99.1	98.9	100.3	100.5	99.9	103.6	99.2	96.3	93.2
2007	102.7	99.1	98.5	103.0	101.5	100.6	108.7	98.9	94.7	90.3
2008	110.0	101.3	99.8	113.8	105.5	110.0	121.0	107.8	105.6	105.0
2009	110.0	105.4	102.8	127.3	113.1	112.8	130.9	109.1	114.2	110.9
1월	104.4	103.7	101.6	121.0	109.5	112.8	132.1	108.9	116.3	125.4
2월	106.6	103.7	101.6	121.0	109.5	113.2	133.8	109.0	116.3	121.8
3월	108.8	104.1	101.8	124.8	109.5	112.8	132.2	108.8	115.5	119.5
4월	107.4	104.8	102.2	124.8	114.3	112.2	131.4	108.3	113.0	109.9
5월	107.5	105.6	103.2	124.8	114.3	111.8	130.7	107.9	112.4	107.1
6월	110.0	105.6	103.2	124.8	114.3	112.0	130.4	108.3	113.3	107.1
7월	109.8	106.1	103.2	131.1	114.3	112.9	130.4	109.3	114.3	107.8
8월	112.5	106.1	103.2	131.1	114.3	112.8	130.3	109.2	113.9	106.5
9월	114.6	106.1	103.2	131.1	114.3	113.3	130.2	109.9	114.1	107.3
10월	112.6	106.4	103.6	131.1	114.3	113.3	129.9	109.9	113.7	106.0
11월	112.5	106.4	103.6	131.1	114.3	113.3	129.7	109.9	113.8	106.1
12월	112.8	106.4	103.6	131.1	114.3	113.4	129.7	110.0	113.7	106.1

자료 : 한국은행 『월간물가』

11. 생산자 물가지수(6-5)

2005=100

연별 월별					1차금속 제품	1차철강 제품	1차비철 금속제품	금속 주물
	도자기 제품	건축용 점토제품	시멘트 및 석회제품	기타비금속 광물제품				
가중치	0.6	0.8	13.4	2.7	65.6	47.8	13.5	4.3
2003	100.0	99.7	100.5	93.6	71.1	69.7	73.8	79.7
2004	99.3	100.5	101.9	95.3	92.2	91.8	93.7	90.6
2005	100.0	100.0	100.0	100.0	100.0	100.0	100.0	100.0
2006	100.4	101.2	94.9	107.7	107.9	97.5	144.5	108.9
2007	102.7	102.9	93.5	106.2	119.8	110.3	156.4	110.1
2008	106.8	119.3	101.3	124.3	147.2	143.9	164.2	130.9
2009	110.1	137.8	108.7	143.4	135.2	132.7	144.5	133.7
1월	108.8	137.4	105.5	144.1	141.7	150.1	115.7	130.3
2월	108.8	137.4	107.3	143.6	140.8	147.9	118.9	130.7
3월	108.8	137.4	107.3	141.4	139.8	144.9	124.7	130.3
4월	108.8	137.4	107.4	141.9	141.1	144.6	131.8	130.9
5월	108.8	137.4	107.2	143.9	134.6	134.8	135.3	131.2
6월	111.1	137.4	108.6	144.1	127.0	123.6	137.6	131.0
7월	111.1	137.4	110.1	144.3	127.8	122.5	144.9	134.0
8월	111.1	138.4	110.1	143.5	130.7	123.3	155.6	133.8
9월	111.1	138.4	110.2	143.5	134.1	125.6	164.3	134.1
10월	110.9	138.4	110.1	143.5	134.4	125.3	164.9	139.4
11월	110.9	138.4	110.1	143.9	134.6	125.1	166.6	139.3
12월	110.9	138.4	110.0	143.5	135.4	124.1	174.2	139.0

자료 : 한국은행 『월간물가』

11. 생산자 물가지수(6-6)

2005=100

연별 월별	금속가공제품								
	금속 구조물	금속단조 압형제품	수공구 및 철물	금속파스너 및나사제품	철선조립 제품	금속 스프링	금속포장 용기	기 타	
가중치	27.9	10.3	7.5	2.8	2.3	0.8	0.7	1.9	1.6
2003	83.6	82.8	85.0	87.3	80.0	66.4	85.9	87.5	87.1
2004	94.7	94.7	93.7	96.4	94.9	95.5	92.5	94.0	96.8
2005	100.0	100.0	100.0	100.0	100.0	100.0	100.0	100.0	100.0
2006	100.6	105.3	93.7	100.6	104.2	97.1	102.0	100.8	99.0
2007	101.4	107.2	92.6	103.2	103.7	100.7	101.4	100.4	100.4
2008	118.6	131.5	103.7	109.2	128.1	128.6	105.0	110.1	119.4
2009	125.5	135.6	114.8	114.4	132.4	129.1	115.3	121.0	128.8
1월	128.8	139.2	116.6	114.0	143.4	143.9	105.7	123.4	132.3
2월	128.4	138.9	116.2	115.6	141.7	140.5	105.7	123.0	132.3
3월	127.5	138.3	116.1	115.5	135.3	139.4	105.7	123.1	129.5
4월	126.6	136.9	115.3	115.5	135.1	135.2	105.7	123.1	129.5
5월	125.3	133.7	115.3	115.5	134.9	133.0	105.7	121.8	129.7
6월	124.5	132.2	114.8	115.6	132.4	123.4	122.3	121.0	129.7
7월	123.8	132.2	114.8	113.8	128.8	122.5	122.3	121.0	127.0
8월	124.2	133.7	114.8	113.7	128.8	122.5	119.6	119.4	127.0
9월	124.3	135.6	113.0	113.7	127.6	122.5	122.8	119.1	127.0
10월	124.5	135.6	113.6	113.5	127.7	122.0	122.8	119.1	127.0
11월	124.2	135.2	113.6	113.2	126.5	122.0	122.8	119.1	127.0
12월	124.2	135.2	113.6	113.1	126.5	122.0	122.8	119.1	127.0

자료 : 한국은행 『월간물가』

11. 생산자 물가지수(6-7)

2005=100

연 별 월 별	전자부품, 컴퓨터, 영상음향 및 통신장비	전자부품					의료정밀 및 광학기기		
		반도체	전자 부품	컴퓨터및 주변기기	통신 장비	영상및 음향기기	의료 기기	측정,시험 항해용기기	
가중치	93.7	20.6	38.7	6.4	20.6	7.4	6.5	1.3	3.8
2003	122.5	122.4	131.1	132.8	112.1	117.6	97.0	97.1	94.9
2004	114.8	122.6	124.7	116.9	104.6	108.3	98.9	98.4	98.7
2005	100.0	100.0	100.0	100.0	100.0	100.0	100.0	100.0	100.0
2006	85.1	79.0	86.5	83.1	87.3	89.8	90.7	102.3	91.2
2007	72.6	66.2	73.0	74.5	75.4	78.5	85.1	102.4	87.4
2008	70.3	66.2	72.0	68.1	70.1	74.6	85.8	102.4	89.7
2009	68.0	70.8	65.5	68.7	67.9	72.7	87.2	102.3	91.9
1월	69.1	72.0	65.8	71.4	70.0	74.1	87.1	102.1	91.6
2월	70.8	76.2	68.3	70.0	69.0	74.0	87.0	102.0	91.5
3월	71.6	77.6	69.6	71.2	68.8	73.2	87.1	102.0	91.7
4월	68.7	73.0	65.5	70.3	68.4	73.3	87.1	102.1	91.7
5월	67.2	70.3	63.7	68.1	68.1	72.7	87.1	102.1	91.7
6월	67.7	70.4	64.9	68.6	67.9	72.8	87.1	102.1	91.7
7월	68.4	70.1	66.8	68.6	67.8	72.6	87.1	102.1	91.7
8월	68.3	69.3	67.3	68.8	67.6	72.4	87.1	102.1	91.7
9월	67.8	69.2	66.7	67.7	66.9	72.2	87.6	102.1	92.6
10월	66.2	68.8	63.4	66.7	66.7	71.7	87.2	103.0	92.1
11월	65.1	66.7	62.0	67.0	66.6	71.7	87.2	103.0	92.1
12월	65.1	66.5	62.1	66.5	66.6	71.2	87.8	103.0	93.1

자료 : 한국은행 『월간물가』

11. 생산자 물가지수(6-8)

2005=100

연 별 월 별			전기장비	전동기,발전기및 전기변환장치	전전지 및 축전지	절연선 및 케이블	전구 및 조명장치	가정용 기 기	기타 전기장치
	안경,사진및 광학기기	시 계							
가중치	1.3	0.1	35.0	15.0	1.1	5.4	5.8	6.8	0.9
2003	106.2	100.0	91.0	94.6	85.3	75.1	95.0	102.8	98.9
2004	100.1	100.0	96.9	97.3	99.7	91.9	98.4	100.7	98.9
2005	100.0	100.0	100.0	100.0	100.0	100.0	100.0	100.0	100.0
2006	76.5	102.6	107.2	100.6	97.2	147.6	99.7	99.3	93.6
2007	59.8	103.5	109.3	100.4	104.9	162.5	101.6	96.4	91.1
2008	56.5	103.6	112.4	101.8	116.2	172.1	107.3	95.1	91.2
2009	57.1	103.6	112.4	104.0	103.3	165.7	108.4	96.2	91.4
1월	57.5	103.6	109.5	104.7	108.6	143.8	108.9	95.7	91.4
2월	57.5	103.6	109.6	105.2	107.2	144.5	107.5	95.9	91.4
3월	57.5	103.6	110.8	105.4	105.1	151.2	107.9	96.5	91.4
4월	57.5	103.6	111.5	104.4	102.2	159.4	107.7	96.3	91.4
5월	57.5	103.6	111.4	104.4	102.6	158.9	107.8	96.3	91.4
6월	57.5	103.6	111.9	104.4	103.3	162.5	107.4	96.2	91.4
7월	57.5	103.6	112.1	104.3	103.3	163.7	107.6	96.2	91.4
8월	57.5	103.6	113.7	104.2	103.3	174.5	107.8	96.2	91.4
9월	57.5	103.6	114.6	103.8	103.7	179.8	109.1	96.1	91.4
10월	56.0	103.6	114.0	102.5	99.9	180.0	109.3	96.4	91.4
11월	56.0	103.6	114.5	102.3	100.3	183.3	109.7	96.4	91.4
12월	56.0	103.6	115.0	102.2	100.3	187.0	110.0	96.0	91.4

자료 : 한국은행 『월간물가』

11. 생산자 물가지수(6-9)

2005=100

연별 월별	기타기계 및장비	기계		자동차 및 트레일러	기 타		가구 및 기타공산품	가 구	기 타 공산품	전력, 수도 및 가스
		일반목적용 기계	특수목적용 기계		자동차	운수장비				
가중치	50.8	28.2	22.6	61.0	60.7	0.3	12.4	8.1	4.3	44.5
2003	93.7	94.0	93.2	100.5	100.6	90.5	96.1	100.8	90.0	97.9
2004	97.6	97.6	97.4	99.7	99.7	98.4	103.9	102.2	106.1	98.8
2005	100.0	100.0	100.0	100.0	100.0	100.0	100.0	100.0	100.0	100.0
2006	99.4	102.0	96.1	102.0	102.0	101.4	100.4	101.5	98.3	107.4
2007	99.3	103.6	93.9	102.8	102.8	102.5	105.2	102.6	110.1	111.2
2008	103.6	108.8	97.1	104.4	104.4	103.6	115.9	102.1	141.9	115.9
2009	108.2	114.7	100.0	105.7	105.6	119.7	115.8	107.1	132.2	123.7
1월	107.9	114.1	100.1	104.7	104.7	109.7	113.0	106.3	125.5	120.3
2월	108.3	115.1	99.8	105.1	105.0	116.3	115.1	106.4	131.3	120.2
3월	108.4	115.2	99.9	105.0	105.0	119.4	114.1	106.4	128.6	120.4
4월	108.5	115.3	99.9	104.8	104.8	119.4	115.4	106.4	132.5	120.1
5월	108.5	115.4	99.9	104.9	104.8	119.4	115.1	106.3	131.6	119.6
6월	108.5	115.5	99.7	105.2	105.1	119.4	113.6	106.3	127.4	120.4
7월	108.3	115.4	99.5	106.4	106.3	119.4	115.7	106.8	132.5	126.8
8월	107.9	114.4	99.8	106.4	106.3	119.4	118.3	107.7	138.3	126.9
9월	107.7	114.1	99.8	106.3	106.2	123.4	118.0	107.9	137.2	126.9
10월	108.0	114.1	100.3	106.4	106.3	123.4	117.6	108.1	135.4	127.5
11월	108.0	114.0	100.4	106.4	106.3	123.4	116.3	108.3	131.5	127.4
12월	108.0	114.0	100.4	106.4	106.3	123.4	117.2	108.3	134.1	127.4

자료 : 한국은행 『월간물가』

11. 생산자 물가지수(6-10)

2005=100

연별 월별				서비스	운수						통신
	전력	수도	도시가스 및 증기			여객 운송	화물 운송	운송보조 서비스	하역	창고	
가중치	27.4	3.0	14.1	264.4	61.6	24.2	28.0	6.3	2.1	1.0	48.6
2003	101.7	91.6	91.9	96.0	93.4	91.9	93.4	102.0	91.7	102.9	101.7
2004	100.3	96.5	96.4	98.8	99.0	94.7	104.4	100.7	96.2	99.0	100.6
2005	100.0	100.0	100.0	100.0	100.0	100.0	100.0	100.0	100.0	100.0	100.0
2006	102.1	102.4	118.8	102.2	102.6	105.7	99.8	102.7	104.1	102.7	100.3
2007	105.5	106.2	123.3	104.6	105.2	108.9	101.9	102.9	107.9	118.1	99.7
2008	105.5	111.5	137.1	107.2	111.9	112.6	113.1	102.6	110.6	122.1	98.9
2009	111.8	112.3	149.2	108.0	113.9	116.6	113.9	102.5	111.0	123.5	98.9
1월	108.5	112.1	145.0	107.2	113.9	114.0	116.2	102.5	111.0	123.7	98.9
2월	108.5	110.7	144.9	107.2	113.5	113.0	116.2	102.5	111.0	123.7	98.9
3월	108.5	111.9	145.3	107.2	113.3	112.6	116.2	102.5	111.0	123.7	98.9
4월	108.5	111.9	144.5	107.8	113.6	115.7	114.1	102.5	111.0	124.8	98.9
5월	108.5	112.1	142.7	107.8	113.0	115.6	112.8	102.5	111.0	124.8	98.9
6월	109.1	112.7	144.1	108.0	114.0	117.1	113.7	102.5	111.0	124.8	98.9
7월	114.9	112.7	152.9	108.3	114.7	119.1	113.7	102.5	111.0	123.6	98.9
8월	114.9	112.7	153.3	108.5	114.5	119.7	112.6	102.5	111.0	123.6	98.9
9월	114.9	112.7	153.3	108.6	113.8	118.1	112.4	102.5	111.0	124.0	98.9
10월	114.9	112.7	155.1	108.6	114.2	119.2	112.4	102.5	111.0	122.3	98.9
11월	114.9	112.7	154.8	108.1	113.9	117.5	113.2	102.5	111.0	122.3	98.8
12월	114.9	112.7	154.8	108.4	114.2	117.9	113.5	102.5	111.0	121.1	98.8

자료 : 한국은행 『월간물가』

11. 생산자 물가지수(6-11)

2005=100

연별 월별									부동 산	리스 및 임대	리스
	우편	전기 통신	기타 전기통신	금융	은행	비은행및 여신전문기관	보험	증권			
가중치	2.4	37.3	8.9	27.4	5.5	6.0	8.7	7.2	42.3	2.5	1.2
2003	87.4	102.4	103.7	90.1	90.4	93.2	99.2	67.3	97.0	104.6	107.1
2004	89.5	101.2	100.0	95.1	96.7	96.6	101.5	76.5	99.2	103.2	105.1
2005	100.0	100.0	100.0	100.0	100.0	100.0	100.0	100.0	100.0	100.0	100.0
2006	101.5	99.6	102.8	107.0	100.1	101.8	100.3	124.6	101.2	97.4	95.7
2007	105.2	98.1	104.4	114.4	98.6	106.0	100.2	150.7	103.3	95.9	94.3
2008	105.2	97.2	104.3	106.0	98.3	102.5	99.6	122.3	106.3	101.5	101.6
2009	105.2	97.2	104.3	101.1	98.7	97.8	96.9	110.7	109.0	105.2	102.5
1월	105.2	97.2	104.3	95.0	98.7	96.1	97.2	88.6	108.0	106.6	109.5
2월	105.2	97.2	104.3	95.2	98.7	95.0	97.3	89.9	108.1	108.2	113.2
3월	105.2	97.2	104.3	95.4	98.7	95.8	97.2	90.2	108.6	107.6	112.4
4월	105.2	97.2	104.3	100.3	98.7	96.1	97.0	108.8	108.9	103.9	104.8
5월	105.2	97.2	104.3	102.4	98.7	96.9	96.3	117.3	109.0	101.1	99.9
6월	105.2	97.2	104.3	102.2	98.7	97.1	97.1	115.4	109.0	101.3	100.2
7월	105.2	97.2	104.3	102.7	98.7	97.7	97.1	116.5	109.2	105.3	100.9
8월	105.2	97.2	104.3	104.8	98.7	98.8	97.1	123.9	109.2	104.9	100.1
9월	105.2	97.2	104.3	106.1	98.7	99.5	96.9	128.4	109.2	106.6	98.8
10월	105.2	97.2	104.3	105.3	98.7	100.7	96.4	125.0	109.5	105.8	97.2
11월	105.2	97.1	104.3	101.1	98.7	99.5	96.4	109.7	109.7	105.6	96.7
12월	105.2	97.1	104.3	102.5	98.7	100.4	96.4	114.3	109.8	105.5	96.5

자료 : 한국은행 『월간물가』

11. 생산자 물가지수(6-12)

2005=100

연별 월별							기타서 비스	사업지원 서비스	위생 서비스	숙박
	임대	광고	전문서 비스	법무및회계 서비스	건설및공학 서비스	컴퓨터관련 서비스				
가중치	1.3	7.6	43.3	6.8	13.5	23.0	31.1	19.7	7.3	4.1
2003	101.1	103.8	89.9	99.2	81.0	98.7	98.6	94.5	100.0	104.5
2004	100.5	102.7	95.4	99.6	91.8	98.8	99.8	97.2	101.7	100.5
2005	100.0	100.0	100.0	100.0	100.0	100.0	100.0	100.0	100.0	100.0
2006	99.0	100.5	102.5	100.3	106.3	101.0	102.0	102.9	100.3	100.5
2007	97.3	100.0	106.1	99.1	112.9	104.2	103.8	105.3	101.6	100.7
2008	101.4	102.7	113.4	101.0	132.9	105.6	104.4	108.6	102.7	102.1
2009	107.7	103.3	115.8	100.8	140.2	105.8	105.7	109.3	97.4	103.3
1월	104.0	101.4	115.8	101.5	140.4	105.6	106.1	109.4	100.0	101.5
2월	103.7	101.4	116.1	101.5	140.3	106.3	105.6	108.9	98.9	101.6
3월	103.1	103.3	115.9	101.0	140.5	105.8	105.8	108.9	98.9	102.9
4월	103.1	103.6	115.9	100.5	140.8	105.8	105.8	108.9	99.0	102.6
5월	102.3	103.6	115.7	100.7	140.1	105.8	105.1	108.7	96.4	103.3
6월	102.3	103.7	115.4	100.7	139.0	105.8	105.2	109.1	96.4	102.2
7월	109.4	103.7	115.4	100.7	139.2	105.8	105.7	109.4	96.5	104.0
8월	109.4	103.7	115.6	100.7	139.9	105.8	105.8	109.4	96.5	105.0
9월	113.8	103.7	115.9	100.7	140.7	105.8	105.6	109.3	96.6	104.5
10월	113.8	103.7	115.8	100.5	140.7	105.8	105.7	109.3	96.6	104.9
11월	113.8	103.7	115.8	100.5	140.4	105.8	105.6	109.3	96.6	104.3
12월	113.8	103.7	115.8	100.5	140.7	105.8	106.6	111.1	96.6	102.6

자료 : 한국은행 『월간물가』

12. 전도시 소비자 물가지수(3-1)

2005=100

연 별 월 별	총지수	식료품 · 비주 류음료	식료품		주류· 담배	주류	담배	의복· 신발	의류
			식료품	차와 음료					
가중치	1,000.0	140.4	133.4	7.0	14.6	3.8	10.8	58.4	51.2
2003	93.9	89.7	89.5	93.4	86.1	96.1	78.6	98.7	99.4
2004	97.3	97.0	97.0	96.4	87.1	98.4	78.6	99.0	99.1
2005	100.0	100.0	100.0	100.0	100.0	100.0	100.0	100.0	100.0
2006	102.2	100.5	100.4	102.4	99.8	99.3	100.0	102.7	103.0
2007	104.8	103.0	102.8	107.7	100.2	100.8	100.0	105.4	105.8
2008	109.7	108.2	107.6	118.5	100.8	102.9	100.0	108.1	108.4
2009	112.8	116.3	115.6	129.5	101.9	107.3	100.0	113.6	114.1
1월	110.8	115.1	114.6	124.6	101.6	106.0	100.0	110.7	111.1
2월	111.6	115.4	115.0	124.7	101.7	106.5	100.0	111.0	111.4
3월	112.4	117.3	116.7	128.8	101.8	106.9	100.0	111.2	111.6
4월	112.7	119.3	118.7	130.1	101.8	107.1	100.0	110.8	111.6
5월	112.7	118.4	117.8	130.3	101.9	107.2	100.0	113.7	114.2
6월	112.6	115.1	114.3	129.8	101.9	107.1	100.0	114.4	115.0
7월	113.0	116.0	115.2	131.0	101.8	107.0	100.0	114.5	115.0
8월	113.4	116.9	116.2	131.0	101.9	107.4	100.0	114.1	115.1
9월	113.5	116.6	115.8	130.5	102.0	107.6	100.0	114.7	115.1
10월	113.2	115.9	115.1	131.1	102.0	107.7	100.0	114.8	115.1
11월	113.4	114.1	113.2	131.1	102.1	108.0	100.0	116.5	117.1
12월	113.8	115.8	115.0	131.1	102.2	108.6	100.0	116.6	117.2

자료 : 통계청 『물가연보』

12. 전도시 소비자 물가지수(3-2)

2005=100

연 별 월 별	신발	주거및 수도· 광열					가구집 기·가 사용품		
		집세	주택설비 수리	수도· 기타주거	광열	가구	침구· 직물제품		
가중치	7.2	170.4	97.5	6.8	22.4	41.7	7.9	2.4	2.4
2003	94.0	95.2	98.7	89.8	90.0	96.0	93.4	107.3	107.8
2004	98.4	98.2	100.2	97.0	95.6	97.9	95.9	104.5	107.3
2005	100.0	100.0	100.0	100.0	100.0	100.0	100.0	100.0	104.5
2006	100.4	102.9	100.4	102.0	104.1	101.8	103.0	100.1	100.0
2007	102.4	105.2	102.2	103.4	108.2	105.9	108.5	101.5	100.1
2008	105.8	109.7	104.5	109.2	113.4	119.6	111.2	114.4	106.9
2009	109.7	110.9	106.2	113.6	114.9	116.8	116.6	122.0	115.6
1월	107.4	110.0	105.7	113.7	115.2	116.1	114.5	121.1	112.4
2월	108.4	110.2	105.7	114.0	116.3	116.3	114.7	121.3	112.7
3월	108.5	110.5	105.7	114.0	115.8	117.7	116.1	121.3	112.7
4월	105.2	110.5	105.8	113.8	115.4	117.8	116.4	121.3	112.8
5월	110.1	110.2	106.0	113.6	114.9	116.8	116.6	122.0	115.6
6월	110.1	110.3	106.0	113.7	114.7	117.2	117.3	124.6	115.6
7월	110.9	111.1	106.1	113.3	114.6	120.1	117.0	124.6	115.6
8월	107.5	111.4	106.3	113.0	115.6	120.7	116.9	124.6	115.6
9월	111.8	111.6	106.4	113.0	115.6	120.7	116.5	124.7	115.4
10월	112.1	111.5	106.5	113.0	115.2	120.4	116.4	124.7	115.6
11월	112.2	111.8	106.7	112.9	115.0	121.4	116.6	124.7	115.7
12월	112.2	112.1	106.9	112.8	116.2	121.6	116.6	125.0	115.8

자료 : 통계청 『물가연보』

12. 전도시 소비자 물가지수(3-3)

2005=100

연 월 별				보건 의 료	의약품· 의료용품	의료 서비스	기타	교통	차량 구입비
	가정용 기구	주방용품	가사용품· 서비스						
가중치	13.9	2.5	15.0	51.6	19.5	30.6	1.5	109.0	21.7
2003	100.5	97.4	90.0	96.5	98.7	94.1	90.1	92.0	102.4
2004	100.5	98.1	95.1	97.8	99.0	96.6	96.2	95.2	99.6
2005	100.0	100.0	100.0	100.0	100.0	100.0	100.0	100.0	100.0
2006	98.6	100.8	104.5	102.0	100.7	102.7	103.0	104.6	103.0
2007	97.7	106.1	112.8	103.8	100.4	105.8	107.7	108.4	103.7
2008	100.1	112.5	120.3	105.8	100.7	108.9	111.7	117.9	104.6
2009	102.7	114.9	127.2	108.0	101.9	111.7	113.3	111.6	103.2
1월	102.0	114.5	122.9	107.5	101.2	111.2	113.1	107.5	103.4
2월	102.4	116.3	122.7	107.6	101.3	111.3	113.2	110.6	103.2
3월	102.3	115.6	126.9	107.8	101.6	111.4	113.4	111.4	103.2
4월	103.0	114.2	127.2	108.0	101.9	111.6	113.4	112.3	103.2
5월	102.7	114.9	127.2	108.0	101.9	111.7	113.3	111.6	103.2
6월	102.6	115.8	127.5	108.1	102.0	111.7	113.3	113.7	104.0
7월	102.0	115.7	127.3	108.4	102.2	112.1	113.4	115.2	107.1
8월	101.9	115.8	127.2	108.5	102.3	112.2	113.5	116.6	106.9
9월	101.7	115.8	126.3	108.5	102.2	112.3	113.6	116.9	107.3
10월	101.1	113.1	126.8	108.5	102.2	112.3	113.7	115.3	107.8
11월	101.3	115.2	127.0	108.6	102.2	112.4	113.7	116.7	107.6
12월	101.0	115.8	126.9	108.2	102.2	111.8	113.8	116.8	107.6

자료 : 통계청 『물가연보』

12. 전도시 소비자 물가지수(3-4)

2005=100

연 월 별			통신				교양·오락	교양오락 기구
	차량연료 · 운영비	교통수단 이용료		우편 서비스	전화기	전화·정보 이용료		
가중치	57.4	29.9	60.2	0.1	3.6	56.5	56.3	9.3
2003	89.8	88.0	103.5	92.8	135.7	102.9	99.5	112.4
2004	95.0	92.5	101.8	94.0	116.1	101.6	99.7	107.5
2005	100.0	100.0	100.0	100.0	100.0	100.0	100.0	100.0
2006	105.9	103.3	98.7	101.0	78.7	100.0	97.9	80.9
2007	109.1	110.4	96.7	106.0	62.8	98.9	96.4	66.9
2008	125.6	112.9	95.3	106.0	59.1	97.6	98.0	60.1
2009	113.5	113.9	95.2	106.0	57.1	97.6	100.4	62.1
1월	105.9	113.6	95.2	106.0	57.1	97.6	100.6	64.5
2월	111.8	113.4	95.2	106.0	57.1	97.6	100.1	60.5
3월	113.6	112.9	95.2	106.0	57.3	97.6	100.4	62.9
4월	115.2	113.4	95.2	106.0	57.3	97.6	100.6	63.1
5월	113.5	113.9	95.2	106.0	57.1	97.6	100.4	62.1
6월	116.9	114.7	95.2	106.0	57.2	97.6	100.1	61.3
7월	118.1	115.4	95.2	106.0	57.2	97.6	100.3	60.5
8월	120.4	116.4	95.2	106.0	57.2	97.6	100.5	60.3
9월	121.1	115.9	95.2	106.0	57.2	97.6	100.0	59.2
10월	117.9	115.8	95.2	106.0	57.4	97.6	99.9	58.5
11월	120.7	115.7	95.1	106.0	57.3	97.5	100.2	58.0
12월	120.7	115.9	95.0	106.0	56.1	97.5	100.1	55.5

자료 : 통계청 『물가연보』

12. 전도시 소비자 물가지수(3-5)

2005=100

연 별 월 별					교 육	유치원 초등교육	중등교육	고등교육
	악기· 오락용품	교양·오락 서비스	도서·신문 및 문방구	단체여행				
가중치	5.8	22.3	10.9	8.0	110.9	36.3	40.0	26.6
2003	98.0	96.8	97.7	90.7	90.8	91.3	92.3	87.6
2004	99.2	98.7	98.4	92.8	95.9	96.3	96.5	94.2
2005	100.0	100.0	100.0	100.0	100.0	100.0	100.0	100.0
2006	100.7	100.8	102.3	101.6	104.9	103.4	105.7	106.5
2007	101.5	101.6	105.3	100.4	111.2	110.3	111.1	114.1
2008	102.4	103.4	109.7	107.8	117.2	115.1	116.9	122.6
2009	110.8	104.9	115.7	104.0	120.3	118.7	119.9	122.6
1월	107.0	104.0	114.3	109.4	118.2	116.1	117.6	123.8
2월	109.7	104.2	114.7	107.6	118.5	116.1	118.3	123.8
3월	110.7	104.4	115.6	104.4	120.1	118.3	119.7	125.2
4월	110.8	104.9	115.7	104.6	120.3	118.7	119.9	125.2
5월	110.8	104.9	115.7	104.0	120.3	118.7	119.9	125.2
6월	109.8	105.0	116.1	102.8	120.4	118.9	119.9	125.2
7월	108.0	105.9	116.1	104.0	120.5	119.1	119.9	125.2
8월	108.6	106.0	116.0	104.8	120.5	119.1	120.0	125.2
9월	109.5	106.1	116.0	101.6	120.7	119.2	120.1	125.3
10월	109.9	106.2	116.0	101.7	120.7	119.3	120.0	125.3
11월	111.2	106.2	116.0	102.6	120.7	119.3	120.0	125.3
12월	113.2	106.3	116.1	103.5	120.8	119.3	120.2	125.3

자료 : 통계청 『물가연보』

12. 전도시 소비자 물가지수(3-6)

2005=100

연 별 월 별	외식·숙박				기타잡비	이미용	개인용품	기타 서비스
	기타교육	외식·숙박	외식	숙박				
가중치	8.0	132.7	130.6	2.1	53.8	34.8	8.4	10.6
2003	94.4	94.1	94.0	97.9	97.8	99.9	95.3	92.8
2004	97.3	97.7	97.6	98.6	99.4	99.8	99.4	97.8
2005	100.0	100.0	100.0	100.0	100.0	100.0	100.0	100.0
2006	101.9	101.9	101.9	102.3	104.9	101.9	112.6	108.5
2007	105.7	103.8	103.9	103.7	109.2	104.5	122.6	113.9
2008	110.4	108.8	108.8	106.6	119.1	109.4	159.4	119.4
2009	113.8	112.9	112.9	109.4	126.8	115.4	186.6	117.1
1월	112.4	111.2	111.3	105.5	124.2	113.0	179.9	117.1
2월	112.7	111.5	111.6	105.1	128.7	114.6	201.3	117.1
3월	113.8	112.2	112.2	108.1	129.5	115.0	205.1	116.9
4월	113.8	112.7	112.7	109.5	126.7	115.2	186.6	117.0
5월	113.8	112.9	112.9	109.4	126.8	115.4	186.6	117.1
6월	113.8	113.1	113.2	109.3	127.6	115.8	189.5	117.1
7월	114.1	113.3	113.3	111.7	127.5	115.9	189.0	116.9
8월	114.2	113.5	113.4	115.0	127.3	116.0	187.7	116.6
9월	114.6	113.6	113.6	111.6	128.1	116.1	192.6	116.5
10월	114.6	113.7	113.8	111.5	128.2	116.3	192.5	116.4
11월	114.9	113.9	114.0	111.3	129.6	116.3	201.2	116.5
12월	115.0	114.2	114.2	112.3	130.3	116.6	205.5	115.8

자료 : 통계청 『물가연보』

13. 통 합 재 정 수 지(2-1)

단위:10억원

연 월 별	총수입	경상 수입	조세수 입						사회보장 기여금	세외 수입	자본 수입
				소득세및 이익세	재산세	재화및 용역	관세	기타			
2003	171.9	170.5	114.7	46.4	2.9	50.9	6.8	7.6	20.7	35.1	1.5
2004	178.8	177.4	117.8	48.1	3.0	51.8	6.8	8.1	22.8	36.8	1.3
2005	191.4	190.2	127.5	54.5	4.7	53.4	6.3	8.6	24.9	37.8	1.3
2006	209.6	208.1	138.0	60.4	6.3	55.0	6.9	9.5	27.3	42.7	1.5
2007	243.6	241.7	161.5	74.3	8.7	59.8	7.4	11.2	29.7	50.5	1.9
2008	250.7	248.8	167.3	75.5	7.7	63.1	8.8	12.3	32.9	48.6	1.9
2009	255.3	252.7	164.5	69.7	7.2	63.5	9.2	15.0	33.9	54.3	2.5

연 월 별	총지출 및 순융자	경상 지출	재화및 용역	이자 지급			보조금및 강상이전	보조금	지방정부 경산이전
					국내	국외			
2003	164.3	136.2	29.8	6.6	6.2	0.4	96.5	0.4	42.1
2004	173.5	145.1	33.9	8.7	8.4	0.4	99.5	0.7	43.8
2005	187.9	160.3	36.2	10.1	9.8	0.3	111.4	0.7	51.6
2006	205.9	173.7	39.0	12.2	11.9	0.3	120.0	0.8	55.6
2007	209.8	169.7	34.5	13.4	13.4	0.0	119.6	0.7	62.6
2008	238.8	196.9	37.4	14.4	14.4	0.0	142.8	0.7	78.9
2009	272.9	209.7	38.8	16.0	16.0	0.0	151.8	0.6	77.0

주 : 2008년 이후 자료는 잠정치임
자료 : 기획재정부

13. 통 합 재 정 수 지(2-2)

단위:10억원

연 월				기업 특별회계 경상지출	자 본 지 출	고 정 자 산 취 득	재 고 자 산 매 입	토 지 및 무 형 자 산 매 입	기 업 특 별 회 계 자 본 지 출
	비 영 리 기 구 경 상 이 전	가 계 경 상 이 전	해 외 경 상 이 전						
2003	33.1	20.2	0.7	3.3	30.6	9.8	0.0	1.5	4.0
2004	32.3	22.0	0.8	3.0	27.0	9.9	0.0	1.5	1.8
2005	33.0	25.3	0.8	2.6	24.6	9.1	0.0	2.3	0.4
2006	33.9	28.9	0.8	2.6	26.5	8.3	0.0	2.2	0.5
2007	24.4	30.9	1.0	2.2	33.0	16.1	0.0	2.3	0.5
2008	27.6	34.6	0.9	2.4	36.5	17.4	0.0	2.8	0.3
2009	34.6	38.5	1.0	3.1	45.1	21.4	0.0	3.6	0.4

연 월			통 합 재 정 수 지	보 전 재 원	국 내					국 외
	자 본 이 전	순 융 자				예 금 은 행	국 제	국 고 시 재	기 타	
2003	15.4	-2.5	7.6	-7.6	-1.5	-4.2	24.7	19.9	-41.9	-6.2
2004	13.9	1.4	5.2	-5.2	-2.6	4.6	25.2	0.6	-33.1	-2.6
2005	12.9	3.0	3.5	-3.5	-0.7	0.5	29.5	0.2	-30.8	-2.8
2006	15.4	5.7	3.6	-3.6	-2.8	-0.9	25.4	1.9	-29.2	-0.8
2007	14.1	7.1	33.8	-33.8	-33.0	40.1	5.0	-9.8	-68.3	-0.8
2008	15.9	5.5	11.9	-11.9	-10.9	36.0	5.5	14.6	-67.0	-0.9
2009	19.7	18.0	-17.6	17.6	18.6	-5.3	46.9	0.1	-23.1	-1.0

주 : 2008년 이후 자료는 잠정치임
 자료 : 기획재정부

14. 국내 총생산에 대한 지출

단위:10억원,%

구 분	당 해 년 가 격						
	2003	2004	2005	2006	2007	2008	2009 ^P
	금 액						
최 종 소 비 지 출	520,155.9	545,188.1	585,440.6	626,818.3	673,526.3	718,571.6	747,660.3
민 간	420,098.6	435,060.4	465,430.5	494,917.6	530,264.1	561,627.5	577,404.7
가 계	410,415.5	424,619.9	454,027.0	482,616.6	516,536.3	546,734.2	561,675.1
비 영 리 단 체	9,683.1	10,440.5	11,403.5	12,301.0	13,727.9	14,893.3	15,729.6
정 부	100,057.4	110,127.7	120,010.1	131,900.7	143,262.2	156,944.1	170,255.6
총 자 본 형 성	229,277.5	247,511.2	256,865.9	269,187.8	286,917.6	320,368.8	275,542.3
총 고 정 자 본 형 성	225,076.3	241,474.9	249,689.7	260,650.9	278,167.9	300,794.1	311,593.6
건 설 투 자	139,295.4	151,169.7	155,365.4	160,823.2	170,917.4	185,005.6	196,036.0
설 비 투 자	73,067.9	77,086.6	79,566.2	83,846.9	89,992.8	97,431.1	96,969.9
무 형 고 정 투 자	12,713.0	13,218.6	14,758.1	15,980.8	17,257.7	18,357.3	18,587.6
재 고 증 감	4,201.2	6,036.3	7,176.2	8,536.8	8,749.7	19,574.7	-36,051.2
재 화와서비스의수출	271,320.5	338,059.1	339,756.8	360,625.3	408,754.1	544,110.7	530,470.6
(공제)재화서비스의수입	253,919.6	303,678.4	316,377.6	348,022.9	394,026.2	556,197.9	488,825.4
통 계 상 불 일 치	279.4	-187.2	-444.8	135.3	-158.9	-401.4	-1,788.8
국내총생산에대한지출	767,113.7	826,892.7	865,240.9	908,743.8	975,013.0	1,026,451.8	1,063,059.1
	구 성 비						
최 종 소 비 지 출	67.8	65.9	67.7	69.0	69.1	70.0	70.3
민 간	54.8	52.6	53.8	54.5	54.4	54.7	54.3
가 계	53.5	51.4	52.5	53.1	53.0	53.3	52.8
비 영 리 단 체	1.3	1.3	1.3	1.4	1.4	1.5	1.5
정 부	13.0	13.3	13.9	14.5	14.7	15.3	16.0
총 자 본 형 성	29.9	29.9	29.7	29.6	29.4	31.2	25.9
총 고 정 자 본 형 성	29.3	29.2	28.9	28.7	28.5	29.3	29.3
건 설 투 자	18.2	18.3	18.0	17.7	17.5	18.0	18.4
설 비 투 자	9.5	9.3	9.2	9.2	9.2	9.5	9.1
무 형 고 정 투 자	1.7	1.6	1.7	1.8	1.8	1.8	1.7
재 고 증 감	0.5	0.7	0.8	0.9	0.9	1.9	-3.4
재 화와서비스의수출	35.4	40.9	39.3	39.7	41.9	53.0	49.9
(공제)재화서비스의수입	33.1	36.7	36.6	38.3	40.4	54.2	46.0
통 계 상 불 일 치	0.0	0.0	-0.1	0.0	0.0	0.0	-0.2
국내총생산에대한지	100.0	100.0	100.0	100.0	100.0	100.0	100.0

자료 : 한국은행

국내 총생산에 대한 지출

단위:10억원,%

구 분	2005년기준가격						
	2003	2004	2005	2006	2007	2008	2009 ^P
	금 액						
최 종 소 비 지 출	554,345.4	559,924.9	585,440.6	615,347.9	646,907.0	659,543.8	667,919.0
민 간	443,396.3	444,889.9	465,430.5	487,439.0	512,094.8	518,820.8	520,062.6
가 계	432,878.4	434,047.6	454,027.0	475,551.5	499,316.4	505,603.1	506,481.6
비 영 리 단 체	10,508.6	10,841.4	11,403.5	11,887.5	12,772.8	13,201.9	13,551.4
정 부	110,809.7	115,040.5	120,010.1	127,908.9	134,806.9	140,633.6	147,605.6
총 자 본 형 성	244,716.5	251,136.1	256,865.9	268,215.8	277,729.0	277,772.8	236,000.5
총 고 정 자 본 형 성	239,976.8	245,029.5	249,689.7	258,198.6	269,079.9	263,848.0	263,385.2
건 설 투 자	153,888.9	155,949.4	155,365.4	156,184.6	158,426.6	153,942.0	160,763.6
설 비 투 자	72,803.6	75,553.8	79,566.2	86,077.3	94,069.5	93,110.0	84,679.9
무 형 고 정 투 자	13,536.6	13,661.5	14,758.1	15,936.7	16,825.1	17,164.1	17,253.3
재 고 증 감	4,224.2	5,877.2	7,176.2	10,017.2	7,201.7	13,158.6	-24,369.9
재 화와 서비스의 수출	263,281.1	315,258.8	339,756.8	378,374.7	426,070.6	454,248.9	450,462.1
(공제)재 화와 서비스의 수입	263,152.3	294,059.1	316,377.6	352,087.7	393,207.1	410,567.7	376,932.3
통 계 상 불 일 치	76.3	523.8	-444.8	198.3	91.3	-323.6	-293.8
국내총생산에 대한 지출	795,558.2	832,305.3	865,240.9	910,048.9	956,514.5	978,498.8	980,413.1
	중 감 륜						
최 종 소 비 지 출	0.5	1.0	4.6	5.1	5.1	2.0	1.3
민 간	0.4	0.3	4.6	4.7	5.1	1.3	0.2
가 계	0.5	0.3	4.6	4.7	5.0	1.3	0.2
비 영 리 단 체	4.5	3.2	5.2	4.2	7.4	3.4	2.6
정 부	4.4	3.8	4.3	6.6	5.4	4.3	5.0
총 자 본 형 성	4.0	2.6	2.3	4.4	3.5	0.0	-15.0
총 고 정 자 본 형 성	4.4	2.1	1.9	3.4	4.2	-1.9	-0.2
건 설 투 자	8.5	1.3	-0.4	0.5	1.4	-2.8	4.4
설 비 투 자	-1.5	3.8	5.3	8.2	9.3	-1.0	-9.1
무 형 고 정 투 자	-0.8	0.9	8.0	8.0	5.6	2.0	0.5
재 고 증 감	9.2	39.1	22.1	39.6	-28.1	82.7	-285.2
재 화와 서비스의 수출	14.5	19.7	7.8	11.4	12.6	6.6	-0.8
(공제)재 화와 서비스의 수입	11.1	11.7	7.6	11.3	11.7	4.4	-8.2
통 계 상 불 일 치	-180.5	586.5	-184.9	-144.6	-54.0	-454.4	-9.2
국내총생산에 대한 지	2.8	4.6	4.0	5.2	5.1	2.3	0.2

자료 : 한국은행

15. 경제활동별 국내총생산 및 국민총소득(2-1)

1) 당해년 가격

단위 : 10억원

연 별	국내총생산 (시장가격)(A =B+C)	총부가가치 (기초가격) (B)				
			농림어업	광공업	광업	제조업
2002	720,539.0	638,368.2	25,407.7	168,913.7	1,721.5	167,192.2
2003	767,113.7	682,202.7	25,306.6	177,617.1	1,693.6	175,923.5
2004	826,892.7	741,832.1	27,681.0	207,585.1	1,759.2	205,825.9
2005	865,240.9	775,889.6	25,853.0	215,639.1	1,992.9	213,646.2
2006	908,743.8	814,686.1	25,751.2	222,866.0	1,925.8	220,940.1
2007	975,013.0	874,782.0	25,208.8	240,612.1	2,001.2	238,610.9
2008	1,026,451.8	919,688.0	24,686.0	258,545.5	2,336.0	256,209.4
2009	1,063,059.1	958,231.4	24,928.8	267,953.3	2,170.3	265,783.0

자료 : 한국은행 국민소득팀

2) 연 쇠 가 격

단위 : 10억원

연 별	국내총생산 (시장가격)(A =B+C)	총부가가치 (기초가격) (B)				
			농림어업	광공업	광업	제조업
2002	773,868.4	692,289.0	24,715.4	175,508.3	1,941.2	173,606.9
2003	795,558.2	712,939.1	23,386.9	184,909.9	2,009.2	182,939.8
2004	832,305.3	746,144.6	25,511.6	203,155.5	2,001.7	201,171.3
2005	865,240.9	775,889.6	25,853.0	215,639.1	1,992.9	213,646.2
2006	910,048.9	815,680.2	26,240.2	232,884.5	1,991.9	230,892.6
2007	956,514.5	859,517.6	27,294.0	249,315.6	1,909.8	247,408.1
2008	978,498.8	881,436.8	28,826.9	256,382.8	1,922.1	254,466.7
2009	980,413.1	884,713.8	29,297.9	252,217.9	1,894.3	250,328.7

자료 : 한국은행 국민소득팀

15. 경제활동별 국내총생산 및 국민총소득(2-2)

1) 당해년 가격

단위:10억원

연 별	단위:10억원					
	전기가스및 수도사업	건설업	서비스업	도소매 및 음식숙박업	운수 및 보관업	금 융 보험업
2002	16,646.7	45,771.6	381,628.5	74,944.8	28,262.3	47,997.1
2003	17,656.1	54,817.8	406,805.1	76,188.2	30,782.9	49,876.7
2004	17,497.3	57,833.2	431,235.5	79,350.9	34,632.4	49,868.2
2005	17,611.5	59,284.5	457,501.5	82,469.7	35,292.2	53,394.8
2006	18,546.9	61,359.3	486,162.8	87,320.8	36,424.2	55,234.7
2007	19,155.3	64,979.0	524,826.8	93,405.5	40,070.5	61,114.0
2008	12,298.6	64,612.2	559,545.8	100,419.3	41,613.1	65,132.2
2009	17,412.8	66,472.3	581,464.1	105,343.0	42,145.4	66,283.3

자료 : 한국은행 국민소득팀

2) 연 쇠 가 격

단위 : 10억원

연 별	단위 : 10억원					
	전기가스및 수도사업	건설업	서비스업	도소매 및 음식숙박업	운수 및 보관업	금 융 보험업
2002	14,760.8	53,525.5	424,214.9	83,414.5	32,017.7	50,276.7
2003	15,342.0	58,245.4	431,626.4	80,816.3	32,329.1	50,599.6
2004	16,393.5	59,437.9	441,829.6	80,748.8	34,378.7	50,524.0
2005	17,611.5	59,284.5	457,501.5	82,469.7	35,292.2	53,394.8
2006	18,332.9	60,564.4	477,658.1	85,792.6	37,082.6	55,611.7
2007	19,026.2	62,134.9	501,958.6	90,291.3	39,136.8	61,614.4
2008	20,199.0	60,611.1	515,812.4	91,512.4	41,033.4	64,612.2
2009	21,182.0	61,749.6	520,793.8	90,979.0	39,224.2	67,137.2

자료 : 한국은행 국민소득팀

15. 경제활동별 국내총생산 및 국민총소득(2-3)

1) 당해년 가격

단위:10억원

연 별						
	부동산및 임대업	정보통신업	사업 서비스업	공공행정 및 국방	교육 서비스업	보건 및 사회복지 서비스업
2002	55,072.7	32,375.4	28,637.9	37,133.4	34,927.2	20,918.8
2003	58,205.9	33,378.3	32,316.9	40,827.1	39,205.8	23,183.9
2004	60,754.6	33,820.5	35,336.3	44,435.4	43,281.4	25,618.1
2005	63,215.4	36,255.7	37,892.5	48,200.9	46,502.1	28,558.2
2006	65,534.7	37,969.9	41,292.3	52,262.6	51,036.7	31,617.7
2007	69,435.7	39,198.1	45,056.0	55,515.9	55,554.4	35,451.6
2008	71,886.2	39,666.8	49,905.7	59,396.8	60,940.1	38,452.1
2009	74,344.6	40,195.2	49,699.6	64,430.5	63,430.9	43,080.3

자료 : 한국은행 국민소득팀

2) 연 쇠 가 격

단위 : 10억원

연 별						
	부동산및 임대업	정보통신업	사업 서비스업	공공행정 및 국방	교육 서비스업	보건 및 사회복지 서비스업
2002	58,999.7	30,442.1	34,001.1	44,786.8	42,106.8	23,804.3
2003	60,059.8	31,884.1	36,318.5	45,822.6	44,160.9	25,270.7
2004	61,159.8	33,991.3	37,114.8	46,897.2	45,469.5	26,789.0
2005	63,215.4	36,255.7	37,892.5	48,200.9	46,502.1	28,558.2
2006	64,603.9	38,238.7	39,720.8	50,520.8	48,532.9	30,389.3
2007	65,524.8	39,664.7	41,800.2	52,183.9	49,971.2	32,905.8
2008	66,491.6	41,024.7	42,990.6	52,903.0	51,619.6	34,197.6
2009	66,607.9	41,261.2	42,075.6	54,691.9	52,209.5	37,215.4

자료 : 한국은행 국민소득팀

15. 경제활동별 국내총생산 및 국민총소득(2-4)

1) 당해년 가격

단위:10억원

연 별			순생산물세 (C)	국외순수취 요소소득(D)	국민총소득 (E=A+D)
	문화및오락 서비스업	기타 서비스업			
2002	8,232.7	13,126.3	82,170.8	457.3	720,996.3
2003	8,815.1	14,024.2	84,911.0	657.7	767,771.4
2004	9,436.7	14,700.9	85,060.7	2,434.0	829,326.7
2005	10,110.7	15,609.5	89,351.3	-813.7	864,427.3
2006	10,859.2	16,610.1	94,057.8	1,390.3	910,134.2
2007	12,209.1	17,816.1	100,231.0	1,800.9	976,813.9
2008	13,048.9	19,084.6	106,763.8	7,663.6	1,034,115.4
2009	13,139.3	19,372.0	104,827.7	5,595.0	1,068,654.1

자료 : 한국은행 국민소득팀

2) 연 쇠 가 격

단위 : 10억원

연 별			순생산물세 (C)	교역조건 변화에따른 실질	국내 총소득	국외 순수취	국민 총소득
	문화및오락 서비스업	기타 서비스업					
2002	9,953.7	14,430.2	81,459.0	22,990.5	796,859.0	517.8	797,379.1
2003	9,660.7	14,798.2	82,602.4	20,965.9	816,524.1	718.9	817,245.5
2004	9,753.3	15,036.6	86,162.2	12,709.7	845,015.0	2,503.1	847,525.0
2005	10,110.7	15,609.5	89,351.3	0.0	865,240.9	-813.7	864,427.3
2006	10,744.2	16,420.5	94,368.8	-13,196.4	896,852.5	1,341.6	898,194.2
2007	11,781.1	17,175.8	96,992.4	-16,827.8	939,686.7	1,622.9	941,317.3
2008	12,175.8	17,422.7	97,090.1	-50,031.9	928,466.9	6,776.2	935,248.8
2009	12,050.6	17,443.1	95,806.8	-36,302.7	944,110.4	4,811.4	948,890.2

자료 : 한국은행 국민소득팀

16. 지역내 총생산

단위:10억원,%

시도별	당해년가격				Atcurrentprices			
	2002	2003	2004	2005	2006	2007	2008	
	금				액			
전 국	723,486	772,221	829,468	869,305	912,926	983,030	1,028,500	
서울특별시	184,558	194,892	198,926	208,899	220,135	236,517	248,383	
부산광역시	40,998	43,855	45,984	48,069	49,434	52,680	56,182	
대구광역시	24,915	26,123	27,715	28,756	30,244	32,261	32,714	
인천광역시	35,117	36,349	38,842	40,398	43,311	47,780	47,827	
광주광역시	15,742	16,407	17,392	18,896	20,299	21,281	21,745	
대전광역시	16,785	18,260	19,314	20,030	20,802	22,186	23,218	
울산광역시	34,407	35,483	40,947	41,697	43,214	48,059	52,408	
경 기 도	137,877	147,644	162,200	169,315	180,852	193,658	198,948	
강 원 도	19,403	21,469	22,452	23,015	24,133	25,989	26,311	
충 청 북 도	22,126	23,592	26,213	26,721	27,997	30,001	30,105	
충 청 남 도	34,863	39,251	43,706	47,497	51,361	55,148	57,974	
전 라 북 도	21,908	22,890	24,548	25,221	26,488	28,586	29,471	
전 라 남 도	33,603	36,001	39,706	42,816	42,182	47,021	52,387	
경 상 북 도	46,250	51,518	58,734	61,757	62,643	63,969	67,712	
경 상 남 도	48,432	51,523	55,268	58,251	61,735	69,157	74,280	
제 주 도	6,500	6,965	7,523	7,966	8,096	8,736	8,833	
	구				성			
전 국	100.0	100.0	100.0	100.0	100.0	100.0	100.0	
서울특별시	25.5	25.2	24.0	24.0	24.1	24.1	24.2	
부산광역시	5.7	5.7	5.5	5.5	5.4	5.4	5.5	
대구광역시	3.4	3.4	3.3	3.3	3.3	3.3	3.2	
인천광역시	4.9	4.7	4.7	4.6	4.7	4.9	4.7	
광주광역시	2.2	2.1	2.1	2.2	2.2	2.2	2.1	
대전광역시	2.3	2.4	2.3	2.3	2.3	2.3	2.3	
울산광역시	4.8	4.6	4.9	4.8	4.7	4.9	5.1	
경 기 도	19.1	19.1	19.6	19.5	19.8	19.7	19.3	
강 원 도	2.7	2.8	2.7	2.6	2.6	2.6	2.6	
충 청 북 도	3.1	3.1	3.2	3.1	3.1	3.1	2.9	
충 청 남 도	4.8	5.1	5.3	5.5	5.6	5.6	5.6	
전 라 북 도	3.0	3.0	3.0	2.9	2.9	2.9	2.9	
전 라 남 도	4.6	4.7	4.8	4.9	4.6	4.8	5.1	
경 상 북 도	6.4	6.7	7.1	7.1	6.9	6.5	6.6	
경 상 남 도	6.7	6.7	6.7	6.7	6.8	7.0	7.2	
제 주 도	0.9	0.9	0.9	0.9	0.9	0.9	0.9	

자료 : 통계청 『지역경제동향』

16. 지역내 총생산

단위:10억원,%

시도별	2005년기준년가격			At 2005 constant prices			
	2002	2003	2004	2005	2006	2007	
	금 액						
전 국	778,485	806,524	834,771	869,305	914,018	965,298	991,677
서울특별시	201,580	203,729	204,894	208,899	217,965	227,495	234,084
부산광역시	44,716	46,713	46,720	48,069	49,726	52,098	52,739
대구광역시	27,259	27,885	28,717	28,756	29,883	31,244	31,666
인천광역시	37,298	38,030	39,075	40,398	43,126	46,310	47,087
광주광역시	17,386	17,525	17,787	18,896	20,127	20,831	20,668
대전광역시	18,004	19,294	19,507	20,030	20,713	21,361	21,643
울산광역시	38,899	39,217	40,384	41,697	42,483	44,265	44,622
경 기 도	137,029	142,899	153,587	169,315	182,399	193,615	201,696
강 원 도	21,363	22,828	22,830	23,015	24,155	25,300	25,530
충 청 북 도	23,894	24,819	26,691	26,721	27,766	29,380	29,963
충 청 남 도	34,186	38,784	43,327	47,497	53,505	57,563	61,569
전 라 북 도	23,080	24,245	24,765	25,221	26,366	27,851	28,227
전 라 남 도	41,614	41,624	42,150	42,816	43,557	46,466	47,303
경 상 북 도	51,686	55,467	59,184	61,757	62,566	67,990	68,527
경 상 남 도	53,045	55,818	57,230	58,251	61,549	64,877	68,018
제 주 도	7,446	7,645	7,924	7,966	8,131	8,651	8,334
	증 감 륜						
전 국	8.3	3.6	3.5	4.1	5.1	5.6	2.7
서울특별시	7.7	1.1	0.6	2.0	4.3	4.4	2.9
부산광역시	6.5	4.5	0.0	2.9	3.4	4.8	1.2
대구광역시	4.4	2.3	3.0	0.1	3.9	4.6	1.4
인천광역시	10.1	2.0	2.7	3.4	6.8	7.4	1.7
광주광역시	9.1	0.8	1.5	6.2	6.5	3.5	-0.8
대전광역시	7.6	7.2	1.1	2.7	3.4	3.1	1.3
울산광역시	13.5	0.8	3.0	3.3	1.9	4.2	0.8
경 기 도	12.2	4.3	7.5	10.2	7.7	6.1	4.2
강 원 도	6.3	6.9	0.0	0.8	5.0	4.7	0.9
충 청 북 도	6.9	3.9	7.5	0.1	3.9	5.8	2.0
충 청 남 도	7.4	13.4	11.7	9.6	12.6	7.6	7.0
전 라 북 도	3.6	5.0	2.1	1.8	4.5	5.6	1.4
전 라 남 도	8.7	0.0	1.3	1.6	1.7	6.7	1.8
경 상 북 도	7.5	7.3	6.7	4.3	1.3	8.7	0.8
경 상 남 도	4.7	5.2	2.5	1.8	5.7	5.4	4.8
제 주 도	7.5	2.7	3.6	0.5	2.1	6.4	-3.7

자료 : 통계청 『지역경제동향』

17. 수출입총괄

단위 : 100만미불

연 월 별	수 출 (A)				
	총 액	일 반	L/C방식	보세가공	기 타
2003	193,817.4	178,566.5	44,133.6	11,849.2	3,368.6
2,004	253,844.7	234,934.0	54,265.7	14,086.4	4,823.8
2005	284,418.7	258,516.4	56,362.0	20,509.3	5,392.2
2006	325,464.8	295,031.2	61,323.9	24,467.9	5,965.2
2007	371,489.0	335,514.9	68,434.5	29,351.9	6,622.3
2008	422,007.3	380,440.4	79,197.8	33,325.9	8,241.3
2009	363,533.4	322,867.9	59,269.2	33,614.2	7,051.5
1 월	21,133.4	18,988.5	3,574.1	1,715.2	429.7
2 월	25,397.2	22,997.3	4,207.7	1,935.8	464.0
3 월	27,890.8	25,010.5	4,644.9	2,295.0	585.3
4 월	30,326.5	27,124.7	4,983.7	2,661.7	540.2
5 월	27,823.8	24,475.3	4,602.6	2,729.3	619.3
6 월	32,210.0	28,715.5	5,013.6	2,847.1	647.5
7 월	31,908.5	27,925.9	4,926.5	3,160.2	822.4
8 월	28,949.6	25,355.0	4,705.4	3,061.5	533.1
9 월	33,922.4	30,006.0	5,578.5	3,305.8	610.6
10 월	33,970.0	30,081.3	5,286.9	3,342.8	545.9
11 월	33,991.6	30,198.9	5,609.0	3,193.2	599.5
12 월	36,009.6	31,989.0	6,136.3	3,366.6	654.0

주 : 계상시점은 통관면허일자 기준. 수출은 FOB, 수입은 CIF가격에 의함.

자료 : 관세청 / 자료출처:한국은행(조사통계월보)

XVII. 전 국 통 계

17. 수출입총괄

단위 : 100만미불

연 월 별	수 입 (B)				수출입초과 (A-B)
	총 액	보유외환	차 관	기 타	
2003	178,826.7	166,510.0	224.5	12,092.2	14,990.8
2,004	224,462.9	208,228.5	840.4	15,394.1	29,381.8
2005	261,238.3	240,706.7	555.1	19,976.6	23,180.5
2006	309,382.6	286,840.7	257.2	22,284.5	16,082.2
2007	356,845.8	330,384.0	761.9	25,651.0	14,643.2
2008	435,274.7	407,962.0	245.0	27,067.7	-13,267.4
2009	323,084.4	298,880.1	485.5	23,718.6	77,808.9
1 월	24,898.8	23,334.8	73.1	1,490.9	40,449.0
2 월	22,598.1	21,169.0	150.4	1,278.7	-3,765.4
3 월	23,920.6	22,006.6	92.8	1,821.2	2,799.1
4 월	24,873.8	22,793.6	33.0	2,047.2	3,970.2
5 월	23,407.0	21,427.5	13.6	1,965.9	5,452.7
6 월	25,689.3	23,702.8	4.8	1,981.7	4,416.8
7 월	27,679.8	25,326.5	7.6	2,345.6	6,520.7
8 월	27,408.2	25,311.3	27.7	2,069.2	4,228.7
9 월	29,757.1	27,333.7	24.9	2,398.5	1,541.4
10 월	30,396.5	28,175.3	26.6	2,194.7	4,165.3
11 월	29,534.7	27,454.5	11.9	2,068.2	3,573.5
12 월	32,920.5	30,844.5	19.1	2,056.8	4,456.9

주 : 계상시점은 통관면허일자 기준. 수출은 FOB, 수입은 CIF가격에 의함.
 자료 : 관세청 / 자료출처:한국은행(조사통계월보)

18. 주요국별 수출 (3-1)

단위:천미불

연 월	별 별	총 액	미 국	일 본	홍 콩	중 국	독 일	싱가포르
2003		193,817,443	34,219,402	17,276,137	14,653,736	35,109,715	5,603,330	4,635,988
2004		253,844,672	42,849,193	21,701,337	18,127,112	49,763,175	8,334,232	5,653,508
2005		284,418,743	41,342,584	24,027,438	15,531,092	61,914,983	10,303,964	7,406,634
2006		325,464,848	43,183,502	26,534,015	18,978,863	69,459,178	10,056,207	9,489,300
2007		371,489,086	45,766,102	26,370,191	18,654,450	81,985,183	11,542,529	11,949,491
2008		422,007,328	46,376,610	28,252,471	19,771,872	91,388,900	10,522,711	16,292,971
2009		363,533,561	37,649,854	21,770,839	19,661,055	86,703,245	8,820,863	13,616,994
1 월		21,133,405	2,627,953	1,530,821	1,110,963	4,465,852	612,334	700,095
2 월		25,397,150	2,743,835	1,533,753	1,523,657	5,560,923	585,330	1,078,991
3 월		27,890,831	2,935,612	1,564,473	1,401,226	6,474,498	513,279	967,205
4 월		30,326,509	3,270,306	1,669,377	1,282,408	6,986,960	661,354	1,159,841
5 월		27,823,839	2,942,503	1,633,145	1,550,775	6,635,667	671,338	973,658
6 월		32,210,048	3,278,597	1,819,762	1,719,638	7,310,084	756,200	1,190,205
7 월		31,908,462	3,286,677	1,859,977	1,810,648	7,804,229	681,963	1,345,209
8 월		28,949,627	3,143,716	1,788,966	1,767,895	7,656,800	854,405	1,041,762
9 월		33,922,429	3,387,117	2,189,255	1,696,970	8,363,325	798,016	1,300,875
10 월		33,970,032	3,190,152	2,014,270	1,881,268	8,178,383	615,122	1,369,761
11 월		33,991,607	3,485,644	2,101,005	1,986,935	8,162,746	618,126	1,278,807
12 월		36,009,623	3,357,742	2,066,035	1,928,671	9,103,779	1,453,397	1,210,585

자료 : 한국무역협회

18. 주요국별 수출 (3-2)

단위:천미불

연 월	대 만	인도네시아	파나마	태 국	영 국	리베리아	말레이시아	캐나다
2003	7,044,551	3,377,626	1,252,298	2,523,846	4,094,252	1,525,662	3,851,761	2,682,125
2004	9,844,215	3,677,740	1,263,797	3,248,957	5,515,983	1,708,056	4,480,435	3,383,074
2005	10,862,932	5,045,582	1,622,651	3,380,804	5,338,844	1,987,061	4,608,171	3,446,220
2006	12,995,658	4,873,523	2,226,691	4,246,113	5,635,119	3,206,890	5,227,178	3,620,405
2007	13,027,109	5,770,618	3,145,006	4,488,400	6,870,038	2,511,026	5,704,248	3,506,423
2008	11,461,972	7,933,617	6,463,703	5,779,104	5,936,154	2,801,515	5,794,491	4,057,234
2009	9,501,115	5,999,880	4,476,617	4,528,169	3,796,553	4,884,557	4,324,822	3,439,570
1 월	406,007	344,637	268,318	270,456	202,060	293,767	245,561	209,659
2 월	512,129	322,055	866,453	353,007	303,229	337,418	248,696	220,674
3 월	646,120	358,062	363,653	343,260	296,956	518,569	309,048	280,972
4 월	711,177	462,455	237,618	324,776	392,452	402,539	328,634	304,244
5 월	802,736	474,805	421,761	320,095	446,127	261,429	331,819	342,311
6 월	756,680	553,418	624,863	364,260	348,150	612,915	345,832	287,242
7 월	800,351	602,238	215,616	380,844	269,477	406,124	410,898	298,814
8 월	830,395	478,603	154,047	352,224	206,836	231,870	373,415	234,364
9 월	918,155	633,630	462,382	417,589	287,970	395,996	374,215	303,104
10 월	954,909	614,547	191,808	421,902	345,904	285,088	415,205	318,408
11 월	1,018,613	552,725	457,546	495,548	352,126	341,848	443,187	335,387
12 월	1,143,842	602,704	212,555	484,208	345,265	796,994	498,311	304,392

자료 : 한국무역협회

18. 주요국별 수출 (3-3)

단위:천미불

연 월	별 별	멕시코	오스트레 일리아	필리핀	아랍에미 리트연합	인도	네덜란드	베트남	프랑스
2003		2,455,014	3,272,125	2,975,010	2,207,565	2,852,952	2,535,013	2,561,234	1,755,387
2004		2,993,949	3,378,477	3,379,196	2,586,980	3,631,978	3,007,224	3,255,574	2,643,615
2005		3,789,088	3,812,063	3,219,714	2,732,732	4,597,837	3,646,675	3,431,654	3,172,313
2006		6,284,571	4,692,086	3,930,517	2,895,994	5,532,797	3,609,377	3,927,476	3,415,467
2007		7,482,005	4,691,191	4,420,334	3,704,743	6,600,039	4,488,720	5,760,054	3,478,204
2008		9,089,949	5,171,339	5,016,255	5,748,540	8,977,063	6,405,586	7,804,817	3,495,521
2009		7,132,760	5,243,144	4,567,278	4,977,751	8,013,290	4,527,507	7,149,477	2,910,564
1 월		518,452	306,666	321,878	282,447	417,003	377,360	340,039	309,978
2 월		476,305	287,085	283,849	257,145	540,676	330,851	422,914	146,742
3 월		556,140	330,886	324,380	316,942	629,193	388,477	556,013	197,288
4 월		593,977	431,664	413,920	657,380	592,470	404,282	590,313	203,009
5 월		533,865	408,352	300,728	309,897	805,982	287,175	578,877	481,643
6 월		580,559	448,339	367,155	1,049,254	660,851	283,400	622,135	174,973
7 월		625,611	504,851	388,824	416,519	743,547	405,195	678,621	187,741
8 월		543,824	472,956	395,811	264,749	605,219	283,987	554,266	156,623
9 월		784,129	525,416	449,221	369,959	697,632	341,066	649,437	204,393
10 월		734,150	487,359	438,188	354,325	672,517	537,912	695,380	403,237
11 월		630,355	460,598	465,846	322,645	789,197	554,336	671,538	270,142
12 월		555,391	578,974	417,479	376,489	859,003	333,467	789,945	174,797

자료 : 한국무역협회

18. 주요국별 수출 (3-4)

단위:천미불

연 월	러시아	사우디 아라비아	브라질	이탈리아	스페인	아르헨티나	방글라데시	벨기에
2003	1,659,119	1,409,078	1,137,426	2,560,558	2,015,767	161,439	544,073	1,294,783
2004	2,339,329	1,708,143	1,784,642	3,407,536	2,808,846	239,144	620,474	1,436,222
2005	3,864,170	2,093,147	2,410,687	4,296,945	2,867,061	309,008	611,137	1,816,880
2006	5,179,248	2,978,298	3,063,432	4,286,259	3,479,242	330,937	648,316	2,186,494
2007	8,087,746	4,025,836	3,487,476	4,151,400	3,924,790	489,140	611,524	2,581,561
2008	9,747,957	5,253,426	5,925,866	3,545,580	3,192,486	578,207	1,095,016	3,233,909
2009	4,194,066	3,856,582	5,311,210	2,797,342	1,737,082	494,269	1,063,848	2,189,249
1 월	333,370	254,578	253,308	171,248	107,657	21,600	73,827	285,072
2 월	401,642	304,614	192,142	156,673	123,922	20,748	97,375	130,410
3 월	266,426	344,592	270,068	172,320	141,167	27,394	105,888	176,827
4 월	339,687	299,177	335,766	266,448	129,670	38,508	103,620	352,557
5 월	254,373	276,538	353,717	162,644	99,417	36,214	73,738	169,911
6 월	321,992	349,592	367,000	219,870	127,596	48,756	73,273	85,495
7 월	377,280	409,992	504,080	195,254	135,520	42,051	80,649	109,261
8 월	323,930	251,627	538,121	169,074	131,273	50,887	84,586	75,875
9 월	391,222	344,318	623,816	360,886	167,690	46,041	105,694	108,285
10 월	380,101	286,916	719,759	278,384	166,486	49,461	85,635	387,742
11 월	371,966	379,706	566,663	317,293	206,795	54,868	89,563	184,484
12 월	432,077	354,930	586,771	327,248	199,891	57,740	89,999	123,330

자료 : 한국무역협회

18. 주요국별 수출 (3-5)

단위:천미불

연 월 별	칠 레	파키스 탄	이집트	스웨덴	남아프리 카공화국	스리랑 카	이스라엘	터어키	폴란드
2003	517,187	447,417	425,470	546,440	530,185	286,788	578,123	1,374,736	382,254
2004	708,287	590,853	538,392	732,096	959,433	243,042	851,322	2,356,221	807,233
2005	1,151,001	661,876	706,795	904,362	1,319,522	204,871	849,778	2,782,025	1,174,964
2006	1,566,131	673,153	853,227	857,824	1,794,231	193,245	746,127	3,035,803	2,613,334
2007	3,115,103	678,115	1,166,579	950,046	1,752,811	186,117	969,774	4,087,436	3,508,775
2008	3,031,843	839,568	1,548,324	935,038	1,397,158	626,560	1,010,539	3,772,570	4,116,764
2009	2,229,062	729,814	1,528,199	472,105	1,082,071	170,323	725,818	2,660,688	4,146,741
1 월	138,627	62,969	79,404	29,180	59,183	10,961	45,925	155,618	226,695
2 월	123,809	57,993	156,330	36,283	81,355	11,834	45,159	135,883	265,827
3 월	152,098	63,891	92,617	33,053	61,651	13,093	53,438	285,268	357,212
4 월	145,436	63,329	102,756	39,861	73,712	12,439	49,530	204,100	357,082
5 월	130,497	57,824	85,922	29,995	89,174	10,201	76,248	206,447	329,471
6 월	182,597	50,645	141,150	38,630	95,218	12,547	56,871	190,208	326,078
7 월	241,559	58,938	117,898	43,153	89,964	12,239	65,427	261,063	346,641
8 월	141,297	49,347	103,003	30,946	92,191	16,206	61,404	191,864	365,703
9 월	213,924	69,839	159,331	41,768	117,231	19,447	69,813	297,000	400,552
10 월	241,885	42,072	169,855	56,484	106,917	15,752	67,971	237,419	417,792
11 월	270,147	58,779	153,943	45,237	88,828	17,624	63,457	254,754	370,652
12 월	247,189	94,188	165,990	47,515	126,648	17,978	70,574	241,063	383,036

자료 : 한국무역협회

18. 주요국별 수출 (3-6)

단위:천미불

연 월	별 별	키프로스	이 란	우 즈 베키스탄	콜롬비아	스 위 스	오 스 트 리 아	노르웨이	시리아	포르투 갈	덴 마 크
2003		319,814	1,778,217	247,138	296,559	433,246	415,873	739,495	273,867	240,146	334,684
2004		1,092,461	2,134,313	359,048	459,476	513,650	669,905	322,592	356,065	302,744	638,826
2005		884,052	2,141,180	493,095	623,601	576,042	970,512	468,313	400,089	380,516	620,595
2006		1,152,989	2,559,313	649,302	912,900	840,245	886,632	850,524	484,074	379,760	653,272
2007		1,073,077	3,265,621	748,302	1,120,657	483,804	770,672	596,278	607,746	414,133	462,624
2008		1,360,587	4,342,555	1,122,592	1,090,759	399,058	661,499	2,079,816	787,121	410,892	408,329
2009		1,170,901	3,991,897	1,149,783	797,029	341,404	643,020	1,606,344	960,167	430,795	478,704
1	월	2,519	259,479	63,114	42,630	31,689	31,892	10,868	56,346	17,719	70,034
2	월	47,509	264,554	79,617	75,294	41,318	46,987	14,177	75,081	16,528	33,072
3	월	230,307	270,106	123,940	72,984	74,771	50,122	154,021	69,668	115,637	15,840
4	월	180,334	267,764	99,679	74,348	40,177	48,131	77,808	89,668	35,218	223,285
5	월	1,582	293,155	98,283	48,130	14,982	45,365	98,953	90,327	23,422	16,970
6	월	216,682	365,889	100,725	54,230	20,462	42,127	76,434	107,471	24,894	14,390
7	월	174,463	324,440	119,007	67,374	14,550	56,689	694,427	61,385	32,374	16,839
8	월	2,072	308,588	96,313	51,554	15,769	53,318	11,815	68,269	25,597	10,137
9	월	60,891	392,883	94,286	83,503	14,519	57,445	127,912	105,906	35,438	12,297
10	월	27,383	361,003	91,569	79,247	39,884	60,984	62,406	67,623	37,675	18,585
11	월	156,013	366,259	91,173	66,429	15,667	88,727	169,436	76,982	35,349	12,830
12	월	71,146	517,777	92,077	81,306	17,617	61,233	108,085	91,441	30,944	34,423

자료 : 한국무역협회

19. 주요국별 수입(4-1)

단위 : 천미불

연 월 별	총 액	일 본	미 국	중 국	독 일	사우디 아라비아
2003	178,826,657	36,313,091	24,814,134	21,909,127	6,821,739	9,267,826
2004	224,462,687	46,144,463	28,782,652	29,584,874	8,485,567	11,799,580
2005	261,238,264	48,403,183	30,585,938	38,648,243	9,774,210	16,105,792
2006	309,382,632	51,926,292	33,654,171	48,556,675	11,364,578	20,552,110
2007	356,845,733	56,250,126	37,219,301	63,027,802	13,534,323	21,163,501
2008	435,274,737	60,956,391	38,364,783	76,930,272	14,769,118	33,781,495
2009	323,084,521	49,427,515	29,039,451	54,246,056	12,298,461	19,736,848
1 월	24,898,821	2,994,649	1,753,806	4,123,664	846,381	1,657,205
2 월	22,598,094	3,733,905	1,976,573	3,528,984	760,568	1,373,511
3 월	23,920,622	3,886,155	1,978,422	4,593,493	896,296	948,943
4 월	24,873,845	4,174,378	2,275,284	4,341,984	924,731	1,154,776
5 월	23,407,033	3,414,060	2,375,288	4,016,416	849,906	1,621,932
6 월	25,689,293	3,990,236	2,398,052	4,410,146	1,105,059	1,481,264
7 월	27,679,764	4,249,367	2,581,558	4,540,035	963,517	1,757,255
8 월	27,408,191	4,048,159	2,455,174	4,480,648	1,193,477	1,940,031
9 월	29,757,140	4,612,594	2,897,354	5,092,463	1,219,466	1,979,404
10 월	30,396,532	4,777,082	2,726,210	4,802,771	1,071,491	2,159,412
11 월	29,534,690	4,390,745	2,714,512	5,006,994	1,149,259	1,473,784
12 월	32,920,497	5,156,185	2,907,218	5,308,459	1,318,309	2,189,330

자료 : 한국무역협회

XVII. 전 국 통 계

주요국별 수입(4-1)

단위 : 천미불

연 월 별	오스트레 일리아	인도네시아	캐나다	이탈리아	말레이시아	프랑스	대 만
2003	5,915,704	5,212,310	1,860,185	2,382,206	4,249,132	2,220,324	5,879,623
2004	7,437,577	6,368,132	2,188,806	2,500,190	5,678,684	2,482,845	7,312,301
2005	9,859,068	8,184,433	2,603,742	2,777,689	6,011,639	2,758,994	8,049,551
2006	11,309,398	8,848,554	3,091,282	2,915,557	7,242,466	3,219,385	9,287,534
2007	13,232,471	9,113,843	3,254,474	3,582,828	8,442,225	4,043,241	9,966,531
2008	18,000,310	11,320,291	4,403,522	4,151,375	9,909,105	4,877,361	10,642,868
2009	14,756,068	9,264,135	3,535,329	3,512,913	7,574,059	4,006,099	9,851,388
1 월	1,417,372	598,468	254,178	285,790	743,021	329,579	575,512
2 월	1,316,459	650,015	232,094	256,102	709,957	273,850	536,615
3 월	1,116,001	671,780	313,799	282,102	739,543	271,453	725,657
4 월	1,123,034	710,151	345,308	266,647	584,699	345,978	776,173
5 월	1,054,725	568,749	242,156	322,913	524,266	318,967	778,406
6 월	972,867	704,565	274,677	303,847	564,866	328,020	852,787
7 월	1,120,460	890,133	366,648	296,102	522,903	391,310	993,253
8 월	1,241,038	793,570	304,213	343,330	529,357	281,261	880,260
9 월	1,371,784	804,502	324,879	283,261	500,578	324,794	971,755
10 월	1,433,191	889,627	327,576	261,950	800,932	390,037	952,778
11 월	1,218,414	916,086	262,073	281,485	711,513	364,029	933,807
12 월	1,370,722	1,066,487	287,728	329,383	642,424	386,820	874,386

자료 : 한국무역협회

주요국별 수입(4-1)

단위 : 천미불

연 월	베트남	영 국	싱가포르	이 란	러시아	아랍에미 리트	브라질
2003	510,700	2,703,272	4,089,784	1,844,699	2,521,780	5,756,493	1,619,198
2004	673,300	3,793,347	4,460,506	2,435,328	3,671,455	7,290,117	2,195,407
2005	694,043	3,149,069	5,317,665	3,534,857	3,936,623	10,018,317	2,500,785
2006	924,856	2,976,539	5,886,680	5,049,156	4,572,967	12,930,857	2,706,904
2007	1,391,588	3,580,764	6,859,677	6,481,826	6,977,477	12,656,189	2,793,711
2008	2,037,075	3,637,133	8,361,769	8,223,057	8,340,060	19,248,495	4,380,460
2009	2,369,970	2,895,758	7,871,779	5,745,749	5,788,759	9,310,021	3,743,503
1 월	138,546	195,429	679,283	434,605	388,153	701,357	394,155
2 월	119,044	171,886	563,981	362,881	277,876	391,326	382,521
3 월	165,394	182,478	567,501	340,887	415,105	668,108	262,690
4 월	216,941	217,541	705,896	511,171	337,837	568,820	260,717
5 월	176,145	169,838	706,542	323,596	406,054	583,210	320,856
6 월	201,002	254,099	632,073	475,366	444,553	829,789	392,021
7 월	203,816	269,834	751,606	396,902	470,084	997,983	256,942
8 월	230,969	269,551	708,453	563,410	356,495	971,334	307,933
9 월	250,452	233,149	648,741	587,053	666,603	961,265	257,775
10 월	264,737	326,979	677,634	457,888	503,893	1,080,495	337,154
11 월	212,706	301,708	523,681	680,906	595,024	828,772	305,618
12 월	190,218	303,266	706,389	611,084	927,082	727,560	265,120

자료 : 한국무역협회

XVII. 전 국 통 계

주요국별 수입(4-1)

단위 : 천미불

연 월	스위스	쿠웨이트	네덜란드	오 만	남아프리카 공화국	칠 레	스페인
2003	1,442,102	3,191,083	1,371,790	2,322,849	781,630	1,057,723	445,500
2004	1,210,995	3,831,950	1,728,908	2,474,980	998,904	1,933,548	561,940
2005	1,168,001	5,976,995	2,759,564	3,705,112	1,094,318	2,279,175	653,334
2006	1,319,137	8,133,477	3,025,709	5,128,708	1,385,063	3,812,945	778,081
2007	1,991,635	8,746,780	3,703,122	3,813,862	1,766,544	4,183,829	856,262
2008	1,908,221	12,128,801	3,239,608	5,694,692	2,159,240	4,127,354	1,129,875
2009	1,662,784	7,991,513	2,059,777	4,124,492	1,171,788	3,103,300	875,670
1 월	112,689	651,643	100,427	896,472	97,070	187,731	59,920
2 월	112,165	568,518	139,766	379,319	48,965	160,031	59,451
3 월	112,254	377,562	145,875	307,980	61,567	233,728	87,314
4 월	123,532	536,915	107,407	276,994	50,245	304,714	107,557
5 월	105,664	560,738	227,254	188,353	71,757	213,449	67,071
6 월	125,310	656,326	126,634	135,291	49,387	338,493	80,094
7 월	150,742	735,291	173,963	113,583	101,494	328,331	67,457
8 월	122,565	736,343	186,062	271,653	110,716	251,063	72,745
9 월	137,072	631,966	258,527	269,891	121,338	242,864	58,776
10 월	142,856	867,739	143,012	419,324	163,175	306,932	70,602
11 월	231,974	846,603	279,140	329,221	159,742	267,606	64,006
12 월	185,962	821,869	171,709	536,410	136,333	268,359	80,676

자료 : 한국무역협회

주요국별 수입(4-1)

단위 : 천미불

연 월	뉴질랜드	홍 콩	태 국	스웨덴	파나마	인 도
2003	707,556	2,735,415	1,897,731	665,340	179,125	1,232,745
2004	879,269	3,268,178	2,350,817	762,255	293,866	1,849,982
2005	890,970	2,043,114	2,688,762	976,577	247,921	2,112,076
2006	967,477	2,101,252	3,328,403	987,830	241,088	3,640,789
2007	1,171,198	2,142,324	3,769,191	1,192,797	333,926	4,624,421
2008	1,121,669	2,222,720	4,281,655	1,299,336	872,781	6,581,241
2009	879,361	1,487,173	3,238,628	1,169,497	1,090,543	4,141,622
1 월	59,520	131,140	250,617	85,455	66,334	166,879
2 월	55,517	91,920	245,248	68,224	125,080	192,789
3 월	59,386	101,755	265,917	66,930	80	278,070
4 월	69,755	114,609	264,895	83,389	77,426	360,540
5 월	68,182	111,232	268,651	88,056	132,981	257,065
6 월	79,572	115,664	254,670	157,568	10,512	335,479
7 월	70,865	169,094	290,607	88,316	134,569	390,842
8 월	81,153	126,559	263,688	91,606	21,656	326,690
9 월	79,522	148,975	307,835	74,438	159,708	402,726
10 월	84,509	116,696	274,067	92,946	97,346	481,071
11 월	80,964	130,766	262,343	148,608	215,910	413,162
12 월	90,417	128,763	290,088	123,962	48,941	536,311

자료 : 한국무역협회

XVII. 전 국 통 계

주요국별 수입(4-1)

단위 : 천미불

연 월	별 별	예 멘	벨 기 예	필 리 핀	핀 란 드	덴 마 크	에 콰 도 르	오 스 트 리 아
2003		238,368	766,830	1,963,979	379,056	404,288	257,667	380,255
2004		142,622	910,241	2,119,961	440,863	471,347	443,838	454,307
2005		325,536	966,905	2,316,037	658,790	559,996	28,797	644,672
2006		499,097	939,312	2,186,564	513,196	574,906	12,931	737,717
2007		255,357	1,180,116	2,438,257	963,456	701,528	23,277	873,309
2008		64,145	1,314,367	3,099,488	1,046,719	709,087	25,957	979,042
2009		52,734	892,681	2,651,633	850,893	586,303	10,053	862,709
1	월	208	83,612	163,680	90,337	41,204	415	58,679
2	월	340	46,774	166,081	40,882	50,246	252	55,509
3	월	73	70,294	220,504	67,199	43,105	274	69,535
4	월	137	63,761	198,995	89,915	74,490	246	77,395
5	월	303	71,786	228,105	90,331	38,891	706	59,034
6	월	332	73,155	219,878	69,374	49,638	724	78,012
7	월	238	87,310	237,180	79,342	56,031	531	62,598
8	월	991	78,092	224,620	61,285	38,108	1,762	54,407
9	월	670	89,222	269,322	65,352	44,616	1,951	84,202
10	월	681	78,824	247,872	86,886	48,888	1,184	61,566
11	월	21,109	76,443	236,131	59,645	47,798	702	86,494
12	월	27,651	73,409	239,265	50,345	53,289	1,306	115,278

자료 : 한국무역협회

주요국별 수입(4-1)

단위 : 천미불

연 월	카타르	파푸아뉴기니아	파키스탄	멕시코	아일랜드
2003	3,139,809	52,579	231,381	333,747	664,378
2004	3,649,698	38,846	280,547	411,289	828,592
2005	5,599,252	71,935	315,591	459,777	835,304
2006	6,985,170	95,029	340,925	797,651	836,481
2007	8,453,894	137,272	490,835	1,012,546	835,255
2008	14,374,568	228,737	631,013	1,049,284	880,182
2009	8,386,492	213,439	382,133	971,992	644,950
1 월	1,135,923	323	22,498	51,982	48,168
2 월	874,177	24,668	14,283	38,296	39,525
3 월	791,816	1,277	14,693	65,639	51,410
4 월	676,712	40,726	27,589	71,864	58,204
5 월	508,429	34,618	36,713	90,603	47,968
6 월	375,047	25,158	48,744	76,131	73,259
7 월	497,291	456	43,286	73,629	75,433
8 월	508,959	1,930	27,134	128,537	51,557
9 월	491,785	44,900	24,881	104,021	50,089
10 월	733,711	3,763	41,001	89,655	47,533
11 월	852,301	2,091	26,366	74,388	50,582
12 월	940,340	33,529	54,946	107,247	51,222

자료 : 한국무역협회

XVII. 전 국 통 계

주요국별 수입(4-1)

단위 : 천미불

연 월	별 별	바레인	이집트	이스라엘	노르웨이	터 키
2003		251,292	195,142	317,855	537,884	78,126
2004		287,601	336,825	477,026	560,310	104,044
2005		307,567	201,357	503,742	638,797	127,408
2006		341,037	450,000	541,983	856,728	194,333
2007		320,217	613,806	736,515	1,535,687	281,570
2008		292,645	1,330,925	894,993	2,202,471	361,913
2009		317,953	462,978	691,180	2,868,704	434,435
1 월		3,833	220,304	65,446	137,754	46,987
2 월		23,152	41,112	50,233	192,423	11,604
3 월		16,237	31,763	56,030	243,664	15,296
4 월		9,286	17,617	48,743	240,599	18,294
5 월		17,381	39,362	43,398	252,886	21,115
6 월		13,748	17,288	50,979	253,035	34,901
7 월		20,321	34,987	59,733	413,574	42,440
8 월		46,310	14,206	48,763	243,194	86,222
9 월		32,346	3,150	65,558	215,772	33,458
10 월		44,865	1,532	84,782	176,873	32,375
11 월		38,959	2,099	57,904	274,032	43,452
12 월		51,513	39,558	59,612	224,897	48,291

자료 : 한국무역협회

20. 자 동 차 등 록

단위 : 대

연 별 시도별	총 계	승용차			승용차	승합차			승합차
		관용	자가용	영업용		관용	자가용	영업용	
2003	14,586,795	55,238	13,780,768	750,789	10,278,923	17,361	9,941,907	319,655	1,246,629
2004	14,934,092	56,529	14,110,608	766,955	10,620,557	17,933	10,273,673	328,951	1,204,313
2005	15,396,715	57,563	14,555,187	783,965	11,122,199	18,932	10,759,393	343,874	1,124,645
2006	15,895,234	59,197	15,018,668	817,369	11,606,971	19,817	11,219,435	367,719	1,105,636
2007	16,428,177	60,684	15,496,374	871,119	12,099,779	20,714	11,674,085	404,980	1,104,949
2008	16,794,219	62,302	15,820,627	911,290	12,483,809	21,388	12,025,715	436,706	1,096,698
2009	17,325,210	64,484	16,330,410	930,316	13,023,819	22,267	12,551,833	449,719	1,080,687
서 울	2,954,704	10,520	2,730,327	213,857	2,394,901	4,031	2,248,357	142,513	185,343
부 산	1,116,719	3,596	1,036,360	76,763	851,684	1,237	818,548	31,899	68,011
대 구	909,222	2,264	861,852	45,106	700,026	692	676,738	22,596	47,639
인 천	895,818	2,715	839,392	53,711	669,863	1,063	649,193	19,607	62,701
광 주	494,460	1,476	465,950	27,034	380,913	511	365,776	14,626	29,038
대 전	553,857	1,575	526,744	25,538	438,888	562	424,574	13,752	30,921
울 산	427,610	1,210	408,036	18,364	342,092	410	333,893	7,789	19,335
경 기	4,014,392	11,610	3,814,976	187,806	3,071,179	4,537	2,997,496	69,146	268,648
강 원	587,707	3,978	558,099	25,630	415,660	1,356	400,546	13,758	39,093
충 북	591,478	2,671	562,018	26,789	418,879	820	406,953	11,106	38,491
충 남	796,918	3,683	760,978	32,257	554,070	1,078	540,839	12,153	50,654
전 북	683,103	3,458	645,993	33,652	476,982	1,027	459,906	16,049	40,285
전 남	686,384	4,311	646,768	35,305	440,541	1,322	428,354	10,865	45,184
경 북	1,067,507	5,108	1,020,087	42,312	738,020	1,654	721,587	14,779	62,375
경 남	1,303,680	4,879	1,234,164	64,637	969,983	1,552	934,672	33,759	74,444
세 주	241,651	1,430	218,666	21,555	160,138	415	144,401	15,322	18,525

자료 : 국토해양부

자 동 차 등 록

단위 : 대

연 별 시도별				화물차			특수 차				
	관용	자가용	영업용	관용	자가용	영업용		관용	자가용	영업용	
2003	11,488	1,153,511	81,630	3,016,407	24,092	2,677,451	314,864	44,836	2,297	7,899	34,640
2004	11,606	1,111,979	80,728	3,062,314	24,638	2,716,572	321,104	46,908	2,352	8,384	36,172
2005	11,914	1,030,763	81,968	3,102,171	24,480	2,755,991	321,700	47,700	2,237	9,040	36,423
2006	12,358	1,007,723	85,555	3,133,201	24,855	2,781,552	326,794	49,426	2,167	9,958	37,301
2007	12,650	999,807	92,492	3,171,351	25,230	2,811,537	334,584	52,098	2,090	10,945	39,063
2008	13,269	987,448	95,981	3,160,338	25,535	2,796,092	338,711	53,374	2,110	11,372	39,892
2009	14,177	967,890	98,620	3,166,512	25,970	2,798,797	341,745	54,192	2,070	11,890	40,232
서 울	2,391	166,642	16,310	370,894	3,786	314,341	52,767	3,566	312	987	2,267
부 산	785	61,860	5,366	189,029	1,472	155,248	32,309	7,995	102	704	7,189
대 구	501	43,325	3,813	160,068	991	141,377	17,700	1,489	80	412	997
인 천	642	57,005	5,054	158,856	934	132,555	25,367	4,398	76	639	3,683
광 주	325	26,666	2,047	83,091	594	73,218	9,279	1,418	46	290	1,082
대 전	352	28,592	1,977	82,865	599	73,199	9,067	1,183	62	379	742
울 산	268	17,590	1,477	64,279	491	56,214	7,574	1,904	41	339	1,524
경 기	2,086	238,224	28,338	665,646	4,628	577,206	83,812	8,919	359	2,050	6,510
강 원	836	35,315	2,942	131,365	1,644	121,625	8,096	1,589	142	613	834
충 북	631	34,602	3,258	131,808	1,115	119,954	10,739	2,300	105	509	1,686
충 남	733	45,587	4,334	189,671	1,726	173,846	14,099	2,523	146	706	1,671
전 북	784	35,715	3,786	163,837	1,535	149,707	12,595	1,999	112	665	1,222
전 남	1,069	39,319	4,796	195,993	1,764	177,976	16,253	4,666	156	1,119	3,391
경 북	1,245	56,377	4,753	262,294	2,060	240,967	19,267	4,818	149	1,156	3,513
경 남	1,217	66,208	7,019	254,345	1,982	232,222	20,141	4,908	128	1,062	3,718
제 주	312	14,863	3,350	62,471	649	59,142	2,680	517	54	260	203

자료 : 국토해양부

21. 육 상 이 동 통 신

단위 : 회선, 명

연 별 시도별	합 계		이 동 전 화(셀룰라)		무선데이터 통신	
	시설수	가입자수	시설수	가입자수	시설수	가입자수
2002	61,085,828	32,693,671	56,335,000	32,342,493	920	80,499
2003	59,035,997	33,945,024	56,335,000	33,591,758	858	104,608
2004	53,743,257	37,054,194	51,041,098	36,586,052	862	111,051
2005	72,283,242	38,818,589	72,281,052	38,342,323	898	111,433
2006	92,469,051	40,658,992	91,766,566	40,197,115	401	97,272
2007	92,470,064	43,970,970	91,767,181	43,497,541	401	100,354
2008	109,510,143	46,093,317	108,807,181	45,606,984	406	90,984
서울특별시 경 기도 인천광역시	60,811,028	23,986,494	60,108,730	23,704,630	346	79,180
부산광역시 울산광역시 경상남도						
대구광역시 경상북도						
광주광역시 전라남도 전라북도 제주도	10,475,873	4,738,317	10,475,835	4,694,110	15	993
대전광역시 강원도 충청남도 충청북도						

주 : 이동전화(셀룰라)에 PCS, 3G서비스 포함됨

자료 : 한국정보통신산업협회 『정보통신산업통계연보』

육 상 이 동 통 신

단 위 : 회 선, 명

연 별 시도별	무선호출		주파수공용통신		발신전용 휴대전화	
	시 설 수	가입자수	시설수	가입자수	시 설 수	가입자수
2002	4,750,116	140,284	712	210,894	-	-
2003	2,700,296	73,370	701	279,896	-	-
2004	2,700,296	45,634	1,001	311,457	-	-
2005	294	42,003	998	322,830	-	-
2006	700,165	42,690	1,319	321,125	600	790
2007	700,165	39,328	1,317	332,747	1,000	1,000
2008						
서울특별시 경 기 도 인천광역시	700,062	28,409	890	173,275	1,000	1,000
부산광역시 울산광역시 경 상 남 도						
대구광역시 경 상 북 도						
광주광역시 전 라 남 도 전 라 북 도 제 주 도	23	2,684	-	40,530	-	-
대전광역시 강 원 도 충 청 남 도 충 청 북 도						

주 : 이 동 전 화 (셀룰라) 에 PCS, 3G 서 비 스 포 함 됨

자 료 : 한 국 정 보 통 신 산 업 협 회 『정 보 통 신 산 업 통 계 연 보』

XVIII. 국제 통계

1. 국토면적 및 장래인구

단위 : 천명, %, 1,000ha, 명/km²

국 가	장 래 인 구						연평균 인구증가율	국토면적 km ²	인구밀도 km ²
	2004	2005	2006	2007	2008	2009	2004-2009	2008	2008
세 계	6 432 978	6 512 276	6 591 548	6 670 801	6 750 062	6 829 360	1.2		
알 제 리	32 366	32 855	33 351	33 858	34 373	34 895	1.5	238 174	15
아 르 헨 티 나	38 372	38 732	39 105	39 490	39 883	40 276	1.0	278 040	14
오스트레일리아	20 153	20 395	20 628	20 854	21 074	21 293	1.1	774 122	3
오 스 트 리 아	8 186	8 232	8 272	8 307	8 337	8 364	0.4	8 387	100
벨 기 에	10 362	10 415	10 471	10 531	10 590	10 647	0.5	3 053	349
브 라 질	183 864	186 075	188 158	190 120	191 972	193 734	1.1	851 488	23
불 가 리 아	7 789	7 739	7 690	7 641	7 593	7 545	-0.6	11 100	68
캐 나 다	31 979	32 307	32 628	32 945	33 259	33 573	1.0	998 467	3
칠 레	16 127	16 297	16 467	16 636	16 804	16 970	1.0	75 610	22
중 국	1 303 667	1 312 253	1 320 724	1 329 090	1 337 411	1 345 751	0.6	960 000	140
콜 롬 비 아	42 395	43 049	43 704	44 359	45 012	45 660	1.5	114 175	40
콩 고	3 341	3 417	3 486	3 551	3 615	3 683	2.0	34 200	11
코 스타 리 카	4 256	4 328	4 396	4 459	4 519	4 579	1.5	5 110	90
덴 마 크	5 402	5 417	5 431	5 445	5 458	5 470	0.3	4 309	127
에 콰 도 르	12 919	13 063	13 203	13 342	13 481	13 625	1.1	25 637	53
이 집 트	75 718	77 154	78 602	80 061	81 527	82 999	1.9	100 145	83
핀 란 드	5 228	5 244	5 263	5 283	5 304	5 326	0.4	33 842	16
프 랑 스	60 630	61 013	61 373	61 714	62 036	62 343	0.6	54 919	114
독 일	82 383	82 409	82 393	82 343	82 264	82 167	-0.1	35 711	230
헝 가 리	10 103	10 078	10 054	10 032	10 012	9 993	-0.2	9 303	107
인 도	1 113 283	1 130 618	1 147 746	1 164 670	1 181 412	1 198 003	1.5	328 726	364
인도네시아	216 443	219 210	221 954	224 670	227 345	229 965	1.2	190 457	121
이 란	69 982	70 765	71 585	72 437	73 312	74 196	1.2	174 515	43
이 스 라 엘	6 573	6 692	6 811	6 932	7 051	7 170	1.8	2 207	325
이 탈 리 아	58 291	58 645	58 982	59 305	59 604	59 870	0.5	30 134	199
일 본	127 384	127 449	127 451	127 396	127 293	127 156	0.0	37 794	336

자료: 통계청 「장래인구추계」 2006.11, 2010.6, 국토해양부 「지적통계연보」 2009, 「지적통계연보」 2009, FAO

주 : 1) 인구증가율은 2004년~2009년 기하평균 증가율 2) 1,000ha=10km²

국토면적 및 장래인구

단위 : 천명, %, 1,000ha, 명/km²

국 가	장래인구						연평균 인구증율	국토면적	인구밀도
	2004	2005	2006	2007	2008	2009		2004-2009	2008
한 국	48 039	48 138	48 297	48 456	48 607	48 747	0.3	9 983	488
말 레 이 시 아	25 174	25 633	26 095	26 556	27 014	27 468	1.8	33 080	83
멕 시 코	104 251	105 330	106 411	107 487	108 555	109 610	1.0	196 438	56
몽 골	2 517	2 550	2 581	2 611	2 641	2 671	1.2	156 412	2
모 로 코	30 152	30 495	30 853	31 224	31 606	31 993	1.2	44 655	72
미 얀 마	48 000	48 345	48 723	49 129	49 563	50 020	0.8	67 659	74
네 덜 란 드	16 241	16 316	16 389	16 460	16 528	16 592	0.4	4 154	399
뉴 질 란 드	4 064	4 111	4 153	4 193	4 230	4 266	1.0	26 771	16
노 르 웨 이	4 599	4 635	4 676	4 720	4 767	4 812	0.9	32 378	15
파 나 마	3 176	3 232	3 288	3 343	3 399	3 454	1.7	7 542	46
페 루	27 487	27 836	28 176	28 508	28 837	29 165	1.2	128 522	23
필 리 핀	83 911	85 496	87 099	88 718	90 348	91 983	1.9	30 000	307
폴 란 드	38 239	38 198	38 163	38 132	38 104	38 074	-0.1	31 268	122
포 르 투 갈	10 487	10 547	10 598	10 641	10 677	10 707	0.4	9 209	116
루 마 니 아	21 731	21 635	21 541	21 450	21 361	21 275	-0.4	23 839	89
러 시 아	143 864	143 170	142 530	141 941	141 394	140 874	-0.4	1 709 824	8
남 아 공	47 477	48 073	48 639	49 173	49 668	50 110	1.1	121 909	41
스 페 인	42 485	43 060	43 579	44 051	44 486	44 904	1.1	50 537	89
스 웨 덴	9 018	9 066	9 113	9 159	9 205	9 249	0.5	45 030	21
스 위 스	7 393	7 441	7 480	7 513	7 541	7 568	0.5	4 128	183
타 이	65 279	65 946	66 507	66 979	67 386	67 764	0.8	51 312	132
튀 니 지	9 790	9 878	9 971	10 069	10 169	10 272	1.0	16 361	63
터 키	70 250	71 169	72 088	73 004	73 914	74 816	1.3	78 356	95
영 국	59 958	60 261	60 575	60 899	61 231	61 565	0.5	24 361	253
미 국	299 821	302 741	305 697	308 674	311 666	314 659	1.0	983 151	32
베 네 수 엘 라	26 261	26 726	27 191	27 656	28 121	28 583	1.7	91 205	31

자료: 통계청 「장래인구추계」 2006.11, 2010.6, 국토해양부 「지적통계연보」 2009, 「지적통계연보」 2009, FAO
 주 : 1) 인구증가율은 2004년~2009년 기하평균 증가율 2) 1,000ha=10km²

2. 조출생률 및 조사망률

단위 : 1,000명당

국 가	출 생 률					사 망 률				
	2004	2005	2006	2007	2008	2004	2005	2006	2007	2008
아 르 헨 티 나	19.3	18.5	17.9	17.8	...	7.7	7.6	7.5	8.0	...
오스트레일리아	12.6	12.7	12.8	13.5	13.8	6.6	6.4	6.5	6.5	6.7
오 스 트 리 아	9.7	9.5	9.4	9.2	9.3	9.1	9.1	9.0	9.0	9.0
벨 기 에	11.1	11.3	11.5	11.4	...	9.8	9.9	9.6	9.5	...
브 라 질
캐 나 다	10.6	10.6	10.9	11.2	...	7.1	7.1	7.0	...	7.2
중 국	12.3	12.4	12.1	12.0	...	6.4	6.5	6.8	6.9	...
덴 마 크	12.0	11.9	11.9	11.7	11.8	10.3	10.1	10.2	10.2	9.9
이 집 트	25.7	25.5	25.7	26.5	27.3	6.4	6.4	6.3	6.1	6.1
핀 란 드	11.0	11.0	11.2	11.1	11.2	9.1	9.1	9.1	9.3	9.2
프 랑 스	12.6	12.7	12.9	12.7	12.8	8.4	8.6	8.4	8.4	8.6
독 일	8.6	8.3	8.2	8.3	8.3	9.9	10.1	10.0	10.1	10.3
그 리 스	9.6	9.7	10.0	10.0	10.5	9.5	9.5	9.5	9.8	9.6
홍 콩	7.3	8.4	9.6	10.2	11.3	5.4	5.7	5.5	5.7	6.0
형 가 리	9.4	9.7	9.9	9.7	9.9	13.1	13.5	13.1	13.2	13.0
인 도	24.1	23.8	23.5	23.1	22.8	7.5	7.6	7.5	7.4	7.4
인도네시아
이 란	16.9	17.9	17.8	18.0	...	5.2	5.2	5.8	5.8	...
이 스 라 엘	21.3	20.8	21.0	21.1	21.5	5.6	5.6	5.5	5.6	5.4
이 탈 리 아	9.7	9.5	9.5	9.5	9.6	9.4	9.7	9.5	9.7	9.7
일 본	8.8	8.4	8.7	8.6	8.7	8.1	8.6	8.6	8.8	9.1
한 국	9.8	8.9	9.2	10.0	9.4	5.0	5.0	5.0	5.0	5.0
말 레 이 시 아	18.7	18.0	17.5	16.8	17.0	4.4	4.4	4.3	4.3	4.4
뉴 질 랜드	14.2	14.0	14.1	15.1	15.1	7.0	6.5	6.7	6.7	6.8
노 르 웨 이	12.4	12.3	12.6	12.4	12.7	9.0	8.9	8.9	8.9	8.7
필 리 핀	20.5	19.8	19.1	19.7	...	4.8	5.0
폴 란 드	9.3	9.5	9.8	10.2	10.9	9.5	9.7	9.7	9.9	10.0
포 르 투 갈	10.4	10.4	10.0	9.7	9.8	9.7	10.2	9.6	9.8	9.8
러 시 아	10.4	10.2	10.4	11.3	12.1	16.0	16.1	15.2	14.6	14.6
싱 가 폴	10.9	10.8	10.9	11.0	10.9	4.6	4.7	4.6	4.8	4.7
남아프리카공화국
스 페 인	10.6	10.7	11.0	11.0	11.4	8.7	8.9	8.4	8.6	8.6
스 웨 덴	11.2	11.2	11.7	11.7	11.9	10.1	10.2	10.0	10.0	9.9
스 위 스	9.9	9.8	9.8	9.9	10.0	8.1	8.2	8.1	8.1	8.0
대 만	9.6	9.1	9.0	8.9	...	6.0	6.1	6.0	6.2	...
타 이
터 키	19.0	18.7	18.4	18.1	17.8	6.4	6.4	6.3	6.4	6.4
영 국	12.0	12.0	12.4	12.7	...	9.8	9.7	9.4
미 국	14.0	14.0	14.3	14.3	...	8.2	8.3	8.1	8.0	...

자료 : 통계청 「인구동태통계연보」 2008

UN 「<http://esa.un.org/unpp>」 2010.7, 대만 「Statistical Yearbook」 2007

3. 실업률

단위 : %

국 가	조사방법	해당연령	2003	2004	2005	2006	2007	2008	2009
아르헨티나	BA	10+	15.4	12.6	10.6	9.5
오스트레일리아	BA	15+	5.9	5.5	5	4.8	4.4	4.2	5.6
오스트리아	BA	15+	4.3	4.9	5.2	4.7	4.4	3.8	4.8
벨기에	BA	15+	8.2	8.5	8.5	8.3	7.5	7	7.9
브라질	BA	10+	9.7	8.9	9.3	8.4	8.2	...	8.1
캐나다	BA	15+	7.6	7.2	6.8	6.3	6	6.1	8.3
칠레	BA	15+	7.4	7.8	6.9	6	7.2	7.5	10.8
중국	BA	15+	4.3	4.2	4.2	4.1	4	4.2	...
덴마크	BA	15~66	5.5	5.6	5	4.1	4	3.4	6
이집트	BA	15~64	11	10.3	11.2	10.6	8.9
핀란드	BA	15+	9	8.8	8.3	7.7	6.8	6.4	8.2
프랑스	BA	15+	8.5	8.9	8.9	8.8	8	7.4	9.1
독일	BA	15+	10	11	11.1	10.3	8.6	7.5	7.7
그리스	BA	15+	9.3	10.2	9.6	8.8	8.1	7.2	9.5
홍콩	BA	15+	7.9	6.8	5.6	4.8	4	3.6	...
헝가리	BA	15~74	5.7	6.1	7.2	7.5	7.4	7.8	10
아일랜드	BA	15+	4.4	4.4	4.3	4	4	5.2	11.8
이스라엘	BA	15+	10.7	10.4	9	8.4	7.3	6.1	...
이탈리아	BA	15+	8.7	8	7.7	6.8	6.1	6.7	7.8
일본	BA	15+	5.3	4.7	4.4	4.1	3.9	4	5.1
한국	BA	15+	3.6	3.7	3.7	3.5	3.2	3.2	3.6
멕시코	BA	14+	3	3.7	3.5	3.2	3.4	3.5	5.5
네덜란드	BA	15~64	4	5	5.1	4.2	3.5	3	4.9
뉴질랜드	BA	15+	4.8	4	3.8	3.8	3.7	4.2	6.1
노르웨이	BA	15~74	4.5	4.5	4.6	3.4	2.5	2.6	3.2
파키스탄	BA	10+	8.3	7.7	7.7	6.2	5.3	5.2	...
필리핀	BA	15+	11.4	11.8	7.8	8	7.3	7.4	...
폴란드	BA	15~74	19.6	19	17.7	13.8	9.6	7.1	8.2
포르투갈	BA	15+	6.3	6.7	7.6	7.7	8	7.6	9.5
러시아	BA	15~72	8	7.8	7.2	7.2	6.1	6.3	8.4
싱가포르	BA	15+	5.9	5.8	5.6	4.5	4	4	...
스페인	BA	16~74	11.5	11	9.2	8.5	8.3	11.3	18
스웨덴	BA	15~74	4.9	5.5	6	5.4	6.1	6.2	8.3
스위스	BA	15+	4.1	4.3	4.4	4	3.6	3.4	4.2
대만	BA	15+	5	4.4	4.1	3.9	3.9	4.1	...
타이	BA	15+	1.5	1.5	1.4	1.2	1.2	1.2	...
터키	BA	15+	10.5	10.3	10.3	9.9	10.3	11	14.1
영국	BA	16+	4.8	4.7	4.6	5.4	5.3	5.3	7.6
미국	BA	16+	6	5.5	5.1	4.6	4.6	5.8	9.3

자료: 통계청 「경제활동인구조사」 2010.8, ILO 「laborsta.ilo.org」 2010.8, OECD 「Main Economic Indicators」 2010.8

주 : 2009년은 OECD 자료임(한국제외)

조사방법 : BA-Labour Force Sample Surveys(노동력 표본통계조사), E-Official estimates(공식 추계치)

1) 31개 대도시(2005이전에는 28개 대도시) 2) 아크리, 아마존, 로라이마, 아파마지역 제외

3) 상시복무군인 제외 4) 도시지역 5) 군인, 시설인구 제외 6) 2005년 이전 16~74

4. 물가지수

2005=100

국 가	소비자물가지수								
	2002	2003	2004	2005	2006	2007	2008	2009	2009/2008 증감률
아르헨티나	77.0	87.4	91.2	100.0	110.9	120.7	131.1	139.3	6.3
오스트레일리아	92.6	95.2	97.4	100.0	103.5	106.0	110.6	112.6	1.8
오스트리아	94.5	95.8	97.7	100.0	101.5	103.7	107.0	107.5	0.5
벨기에	93.8	95.3	97.3	100.0	101.8	103.6	108.3	108.2	-0.1
브라질	76.5	87.8	93.6	100.0	104.2	108.0	114.1	119.7	4.9
캐나다	93.5	96.1	97.8	100.0	102.0	104.2	106.7	107.0	0.3
칠레	100.0	...
덴마크	95.1	97.1	98.2	100.0	101.9	103.6	107.2	108.6	1.3
이집트	82.0	85.7	95.4	100.0	107.6	117.7	139.2	155.6	11.8
핀란드	98.1	99.0	99.1	100.0	101.6	104.1	108.4	108.4	0.0
프랑스	94.3	96.2	98.3	100.0	101.7	103.2	106.1	106.2	0.1
독일	95.9	96.9	98.5	100.0	101.6	103.9	106.6	107.0	0.4
그리스	90.7	93.9	96.6	100.0	103.2	106.2	110.6	111.9	1.2
홍콩	102.1	99.5	99.1	100.0	102.1	104.1	108.6	109.2	0.6
형가리	86.5	90.4	96.6	100.0	103.9	112.1	118.9	123.9	4.2
인도	89.1	92.4	95.9	100.0	105.8	112.5	121.9	135.2	10.9
이탈리아	66.0	76.8	88.2	100.0	111.9	131.2	164.7	187.0	13.5
이스라엘	98.4	99.1	98.7	100.0	102.1	102.6	107.4	110.9	3.3
이탈리아	93.4	95.9	98.1	100.0	102.1	104.0	107.4	108.3	0.8
일본	100.5	100.3	100.3	100.0	100.2	100.3	101.7	100.3	-1.4
한국	90.8	93.9	97.3	100.0	102.2	104.8	109.7	112.8	2.8
말레이시아	94.7	95.7	97.1	100.0	103.6	105.7	111.5	112.1	0.5
네덜란드	95.1	97.1	98.3	100.0	101.1	102.8	105.3	106.6	1.2
뉴질랜드	93.1	94.5	96.9	100.0	103.2	105.8	109.9	111.4	1.4
노르웨이	95.7	98.0	98.5	100.0	102.3	103.1	107.0	109.3	2.1
파키스탄	82.9	85.3	91.7	100.0	107.9	116.1	139.7	158.7	13.6
필리핀	84.7	87.7	92.9	100.0	106.2	109.2	119.4	123.3	3.3
폴란드	93.8	94.6	97.9	100.0	101.1	103.5	108.0	112.3	4.0
포르투갈	92.5	95.5	97.8	100.0	102.7	105.6	108.4	107.5	-0.8
사우디아라비아	98.4	99.0	99.3	100.0	102.2	106.5	117.0	122.9	5.0
싱가포르	97.5	97.9	99.6	100.0	101.0	103.1	109.9	110.1	0.2
남아프리카공화국	90.1	95.4	96.7	100.0	104.6	112.1	125.0	133.9	7.1
스위스	97.4	98.1	98.8	100.0	101.1	101.8	104.3	103.8	-0.5
대만	95.9	95.6	97.2	99.4	100.0	101.8	105.4	104.5	-0.9
타이	91.4	93.1	95.7	100.0	104.6	107.0	112.8	111.9	-0.8
영국	91.8	94.4	97.2	100.0	103.2	107.6	111.9	111.3	-0.5
미국	92.1	94.2	96.7	100.0	103.2	106.2	110.2	109.9	-0.3

자료 : 통계청 「소비자물가지수연보」 2009, 한국은행 「<http://ecos.bok.or.kr>」 2010.7

IMF 「International Financial Statistics」 2010.8, 대만 「Monthly Bulletin of Statistics」 2010.7

주 : 1) 생산자물가지수:도매물가지수

2) 대만 기준년 2006=100

물가지수

2005=100

국 가	생산자물가지수								2009/2008 증감률
	2002	2003	2004	2005	2006	2007	2008	2009	
아르헨티나	71.6	85.6	92.3	100.0	111.0	124.1	142.1	149.0	4.9
오스트레일리아	90.3	90.8	94.4	100.0	107.9	110.5	119.6	113.1	-5.4
오스트리아	91.9	93.3	98.0	100.0	102.9	107.1	114.0	105.5	-7.5
벨기에	92.2	92.0	94.3	100.0	106.1	108.6	117.3	110.9	-5.5
브라질	67.2	85.7	94.7	100.0	100.8	106.4	121.0	120.7	-0.2
캐나다	96.8	95.5	98.5	100.0	102.4	104.0	108.5	104.8	-3.4
칠레	86.8	92.6	94.9	100.0	107.0	114.1	133.1	133.5	0.3
덴마크	93.8	94.0	96.1	100.0	104.0	108.4	115.4	108.0	-6.4
이집트	70.9	81.1	95.0	100.0	107.0	117.7	142.6	134.5	-5.7
핀란드	95.1	95.0	96.5	100.0	105.8	110.1	115.6	108.6	-6.1
프랑스	94.2	95.1	97.0	100.0	102.9	105.3	110.3	104.1	-5.6
독일	92.7	94.3	95.9	100.0	105.4	106.8	112.7	108.0	-4.2
그리스	89.1	91.2	94.4	100.0	107.3	111.7	123.0	115.8	-5.9
홍콩	97.4	97.1	99.3	100.0	102.2	105.3	111.2	109.3	-1.7
헝가리	90.2	92.3	95.5	100.0	106.5	109.0	112.8	120.0	6.4
인도	85.0	89.6	95.5	100.0	104.7	109.8	119.8	122.4	2.2
이란	71.5	79.0	89.0	100.0	109.2	126.2
이스라엘	85.6	89.3	94.1	100.0	105.7	109.3	119.8	112.2	-6.3
이탈리아	92.1	93.6	96.2	100.0	105.6	109.3	114.5	109.2	-4.6
일본	98.0	97.1	98.4	100.0	102.2	104.0	108.7	103.0	-5.2
한국	90.3	92.3	97.9	100.0	100.9	102.3	111.1	110.9	-0.2
말레이시아	83.6	87.5	93.6	100.0	106.7	112.6	124.0	115.0	-7.3
네덜란드	92.7	94.3	96.9	100.0	103.6	108.3	113.8	109.5	-3.8
뉴질랜드	92.7	92.2	94.9	100.0	105.2	108.9	119.8	116.7	-2.6
노르웨이	74.1	76.8	85.8	100.0	112.8	112.8	138.6	137.5	-0.8
파키스탄	79.7	84.8	92.0	100.0	108.5	117.4	147.2	157.8	7.2
필리핀	75.3	81.8	91.7	100.0	111.1	110.4	114.9	113.1	-1.6
폴란드	90.2	92.7	99.1	100.0	102.2	104.5	107.1	110.8	3.5
포르투갈	92.8	93.6	96.1	100.0	104.7	107.8	113.9	108.8	-4.5
사우디아라비아	93.5	94.3	97.2	100.0	101.2	106.9	116.5	113.0	-3.0
싱가포르	85.1	86.8	91.2	100.0	105.0	105.3	113.2	97.5	-13.9
남아프리카공화국	92.2	94.3	96.5	100.0	107.7	119.5	136.6	136.6	0.0
스위스	98.0	98.0	99.2	100.0	102.1	104.5	108.0	105.8	-2.0
대만	85.8	87.9	94.1	94.7	100.0	106.5	112.0	102.2	-8.8
타이	82.6	85.9	91.6	100.0	107.1	110.5	124.2	119.5	-3.8
영국	95.8	96.8	98.2	100.0	102.2	104.8	112.5	113.9	1.2
미국	83.3	87.8	93.2	100.0	104.7	109.7	120.5	109.9	-8.8

자료 : 통계청 「소비자물가지수연보」 2009, 한국은행 「<http://ecos.bok.or.kr>」 2010.7

IMF 「International Financial Statistics」 2010.8, 대만 「Monthly Bulletin of Statistics」 2010.7

주 : 1) 생산자물가지수:도매물가지수

2) 대만 기준년 2006=100

5. 수출 · 수입

단위 : 100만달러

국 가	수 출							
	2002	2003	2004	2005	2006	2007	2008	2009
세 계	6 421 120	7 468 260	9 103 530	10 412 000	12 079 700	13 774 200	15 987 700	12 526 800
아 르헨티나	25 650	29 566	34 576	40 351	46 568	55 779	70 588	56 065
오스트레일리아	65 033	71 546	86 420	105 832	123 293	141 099	186 965	153 874
오스트리아	73 081	89 240	111 686	117 711	130 370	157 317	173 394	131 390
벨기에	215 769	255 549	306 751	335 819	366 743	432 270	476 811	370 101
브라질	60 439	73 203	96 678	118 529	137 807	160 649	197 942	152 995
캐나다	252 393	272 824	304 528	359 430	389 531	416 654	452 162	...
칠레	18 180	21 664	32 520	41 267	58 680	67 666	66 456	51 963
중국	325 596	438 228	593 326	761 953	969 380	1 217 790	1 428 660	1 201 790
덴마크	56 304	65 267	75 620	83 562	91 709	102 840	115 827	92 288
이집트	4 687	6 163	7 683	10 652	13 694	16 200	26 246	23 062
핀란드	44 650	52 504	60 895	65 234	77 284	90 092	96 880	62 738
프랑스	308 466	362 536	418 152	439 085	483 714	543 485	598 610	473 967
독일	615 438	751 684	909 237	977 881	1 122 070	1 323 820	1 451 390	1 127 630
그리스	10 315	13 195	14 996	15 511	20 180	23 472	25 231	...
홍콩	200 092	223 762	259 260	289 337	316 816	344 509	362 675	318 510
인도네시아	34 512	42 532	54 892	62 179	74 216	93 985	107 465	84 586
인도네시아	50 372	58 963	76 649	99 620	121 806	149 951	194 531	160 404
인도네시아	58 774	64 109	72 164	86 721	103 493	118 728	147 640	119 000
아일랜드	87 418	92 411	104 180	109 604	104 866	122 643	126 083	116 022
이스라엘	29 347	31 784	38 618	42 770	46 789	54 065	60 825	47 935
이탈리아	254 097	299 412	353 434	372 928	416 188	499 944	544 963	404 588
일본	416 726	471 817	565 675	594 905	649 931	700 538	786 430	580 845
한국	162 471	193 817	253 845	284 419	325 465	371 489	422 007	363 534
말레이시아	93 265	99 369	125 744	140 870	160 573	176 027	209 673	157 484
멕시코	160 682	165 396	189 084	213 891	250 441	272 055	291 827	229 683
네덜란드	219 758	264 798	317 966	349 812	399 569	476 787	541 398	431 801
뉴질랜드	14 029	16 645	20 593	21 927	22 867	28 122	30 905	24 931
노르웨이	59 702	67 479	81 750	103 752	122 122	136 371	172 517	120 710
파키스탄	9 913	11 930	13 379	16 051	16 930	17 838	20 323	...
필리핀	36 502	36 229	39 680	39 879	47 416	50 270	49 205	40 889
폴란드	41 010	53 537	73 792	89 347	109 584	136 360	169 537	133 648
포르투갈	25 523	30 591	33 014	32 203	42 881	50 241	56 092	43 382
러시아	107 301	135 929	183 207	243 799	303 926	354 403	471 765	303 388
싱가포르	125 177	144 181	198 637	229 649	271 807	299 272	338 176	269 832
남아프리카공화국	29 723	36 482	46 146	51 626	58 175	69 784	84 637	62 614
스페인	123 507	155 995	182 107	190 982	213 341	248 917	277 696	220 848
스웨덴	82 919	102 407	123 298	130 885	147 904	168 979	183 907	131 321
스위스	87 359	100 724	117 816	126 083	141 669	164 797	191 403	166 239
대만	135 317	150 600	182 370	198 432	224 017	246 677	255 629	203 675
타이	68 108	80 324	96 248	110 178	130 803	153 124	172 860	152 068
영국	276 219	304 111	341 558	371 377	427 650	434 957	460 101	356 319
미국	693 103	724 771	818 520	907 158	1 038 270	1 162 980	1 301 110	1 056 750

자료: 한국무역협회 e-Biz지원본부정보전략팀, 2010. 7, International Financial Statistics 2010.7
 대만 「http://eng.dgbas.gov.tw」 2010.7

XVIII. 국제통계

수출 · 수입

단위 : 100만달러

국 가	수 입							
	2002	2003	2004	2005	2006	2007	2008	2009
세 계	6 592 540	7 683 570	9 345 790	10 639 300	12 214 300	14 070 800	16 228 700	12 395 700
아 르 헨 티 나	8 990	13 833	22 445	28 693	34 158	44 707	57 413	39 105
오스트레일리아	72 690	89 084	109 384	125 281	139 253	165 336	200 273	165 471
오 스 트 리 아	72 765	91 578	113 307	119 939	130 939	156 760	176 174	136 416
벨 기 에	198 036	234 902	285 506	318 738	351 893	413 583	470 829	...
브 라 질	49 723	50 881	66 433	77 628	95 836	126 564	182 361	133 553
캐 나 다	227 500	245 028	279 931	331 553	357 649	389 314	417 364	329 904
칠 레	17 092	19 322	24 794	32 735	38 406	47 164	61 903	41 364
중 국	295 170	412 760	561 229	659 953	791 605	956 254	1 131 620	1 004 170
덴 마 크	48 887	56 217	66 886	74 259	85 103	98 782	111 304	82 235
이 집 트	12 496	10 878	12 831	19 816	20 722	27 063	48 775	44 946
핀 란 드	33 627	41 592	50 661	58 469	69 445	81 756	92 125	60 580
프 랑 스	311 720	369 985	442 428	485 197	538 476	621 556	702 605	554 432
독 일	490 022	604 626	715 679	780 444	922 343	1 056 000	1 186 680	939 045
그 리 스	31 164	44 375	51 559	49 817	59 121	75 100	77 831	...
홍 콩	207 644	231 896	271 074	299 533	334 681	367 647	388 505	347 311
형 가 리	37 788	47 602	59 637	65 783	77 206	94 397	106 380	78 034
인 도	56 517	72 558	99 775	142 842	178 474	228 686	320 785	249 524
인 도 네 시 아	37 730	41 568	55 008	75 631	78 781	93 088	129 767	91 947
아 일 란 드	51 460	53 304	61 395	69 163	83 670	85 619	82 606	62 263
이 스 라 엘	35 517	36 303	42 864	47 142	50 334	59 039	67 656	49 278
이 탈 리 아	246 496	297 348	355 158	384 802	440 783	509 944	563 437	410 174
일 본	337 194	382 930	454 542	514 922	579 574	619 829	762 592	550 553
한 국	152 126	178 827	224 463	261 238	309 383	356 846	435 275	323 085
말 레 이 시 아	79 869	81 948	105 298	114 411	131 080	146 774	164 410	123 693
멕 시 코	176 607	178 503	206 623	231 821	268 169	296 578	325 157	...
네 덜 란 드	194 044	233 969	283 929	310 571	358 495	421 084	495 043	384 677
뉴 질 란 드	14 968	18 894	23 547	26 854	26 667	31 476	34 036	25 579
노 르 웨 이	34 890	39 486	48 085	55 480	64 278	80 378	89 293	68 506
파 키 스 탄	11 233	13 038	17 949	25 357	29 825	32 590	42 329	...
필 리 핀	37 180	39 502	42 345	46 964	54 081	57 708	60 485	45 331
폴 란 드	55 113	68 004	87 909	100 903	124 647	159 541	206 075	145 788
포 르 투 갈	38 308	40 835	49 210	53 443	65 592	76 367	90 284	69 919
러 시 아	67 063	83 677	107 120	137 977	181 161	245 837	321 170	210 984
싱 가 포 르	116 448	127 939	163 854	200 047	238 710	263 155	319 780	245 785
남아프리카공화국	29 267	41 084	53 580	62 304	78 715	88 450	101 077	73 172
스 페 인	163 501	208 512	257 591	287 617	326 033	384 955	417 049	290 744
스 웨 덴	67 644	84 199	100 782	111 580	127 652	153 463	168 993	120 042
스 위 스	82 377	95 581	110 321	119 770	132 021	153 171	173 312	147 507
대 만	113 245	128 010	168 758	182 614	202 698	219 252	240 448	174 371
타 이	64 645	75 824	94 410	118 158	128 723	140 795	178 770	134 832
영 국	335 337	380 658	451 805	482 783	546 602	620 824	633 093	484 060
미 국	1 200 230	1 303 050	1 525 370	1 735 060	1 918 080	2 020 400	2 169 490	1 603 810

자료: 한국무역협회e-Biz지원본부정보전략팀. 2010. 7. International Financial Statistics] 2010.7
 대만 「http://eng.dgbas.gov.tw」 2010.7

6. 국제수지(경상수지)

단위 : 100만달러

국 가	2002	2003	2004	2005	2006	2007	2008	2009
아 르 헨 티 나	8 767	8 140	3 212	5 275	7 768	7 355	7 037	8 635
오스트레일리아	-15 809	-28 684	-38 854	-41 032	-41 504	-58 032	-47 786	...
오 스 트 리 아	5 464	4 186	6 074	6 245	7 807	13 190	13 444	8 731
벨 기 에	11 611	12 906	12 537	9 945	8 035	9 512	-14 275	2 557
브 라 질	-7 637	4 177	11 738	13 984	13 620	1 551	-28 192	-24 335
캐 나 다	12 604	10 696	22 946	33 243	31 319	29 936	27 281	-20 004
칠 레	- 580	- 779	2 074	1 449	7 154	7 458	-2 513	4 217
중 국	35 422	45 875	68 659	160 818	253 268	371 833	426 107	...
덴 마 크	3 460	6 963	5 941	11 104	8 218	4 769	7 549	12 824
이 집 트	622	3 743	3 922	2 103	2 635	412	-1 415	-3 349
핀 란 드	12 078	8 534	12 542	6 993	9 497	10 607	8 206	3 444
프 랑 스	19 703	14 757	12 361	-9 019	-11 550	-26 620	-64 229	-59 118
독 일	41 105	46 930	128 000	142 768	189 121	254 563	246 055	168 019
그 리 스	-9 582	-12 804	-13 476	-18 233	-29 565	-44 587	-51 313	-37 043
형 가 리	-4 693	-6 721	-8 470	-7 934	-8 119	-9 081	-10 808	409
인 도	7 060	8 773	780	-10 284	-9 299	-11 284	-36 088	...
인 도 네 시 아	7 824	8 107	1 563	278	10 860	10 493	126	10 582
아 일 랜 드	-1 101	89	-1 081	-7 150	-9 095	-13 850	-14 222	-6 499
이 스 라 엘	-1 241	627	2 138	4 163	7 395	4 892	1 349	7 189
이 탈 리 아	-9 369	-19 407	-16 455	-29 744	-47 828	-51 574	-78 144	-66 199
일 본	112 447	136 216	172 059	165 783	170 517	210 490	156 634	142 194
한 국	5 394	11 950	28 174	14 981	5 385	5 876	-5 776	42 668
말 레 이 시 아	7 190	13 381	15 079	19 980	26 200	29 243	38 914	...
멕 시 코	-14 163	-7 219	-5 250	-4 564	-4 461	-8 413	-15 903	-5 252
네 덜 란 드	11 018	29 867	46 100	46 618	63 069	67 462	42 571	42 819
뉴 질 란 드	-2 376	-3 448	-6 169	-9 229	-9 120	-10 542	-11 237	...
파 키 스 탄	3 854	3 573	- 817	-3 606	-6 750	-8 286	-15 663	...
필 리 핀	- 279	288	1 633	1 984	5 347	7 119	3 897	...
폴 란 드	-5 544	-5 473	-10 067	-3 716	-9 394	-20 253	-26 909	-7 207
포 르 투 갈	-10 159	-9 453	-13 445	-17 433	-19 322	-21 008	-29 298	-23 380
사우디아라비아	11 873	28 048	51 926	90 061	99 066	93 392	132 322	...
싱 가 포 르	11 587	22 067	19 913	27 418	35 407	39 110	27 181	...
스 페 인	-22 239	-30 886	-54 865	-83 388	-110 874	-144 540	-156 432	-78 683
스 웨 덴	12 784	22 844	24 127	25 526	33 296	38 886	47 767	29 564
스 위 스	26 224	44 910	56 452	52 912	56 912	40 566	5 094	23 636
대 만	26 357	30 504	19 728	17 578	26 300	32 975	25 122	42 056
타 이	4 654	4 772	2 759	-7 647	2 316	15 678	1 698	20 284
영 국	-27 858	-30 002	-45 415	-59 406	-80 881	-74 729	-39 904	-28 690
미 국	-459 151	-521 521	-631 134	-748 688	-803 548	-726 571	-706 066	-419 870

자료 : 한국은행 「<http://ecos.bok.or.kr>」 2010.7IMF 「International Financial Statistics」 2010.7, 대만 「<http://www.cbc.gov.tw>」 2010.7

7. 무역의존도1)

단위 : %

국 가	수				출			
	2002	2003	2004	2005	2006	2007	2008	2009
아 르 헨 티 나	25.12	22.81	22.58	22.03	21.73	21.26	21.38	18.16
오스트레일리아	15.27	13.24	13.15	14.34	15.74	14.86	18.00	15.69
오 스 트 리 아	33.40	39.96	47.98	48.32	50.89	58.09	61.51	47.42
벨 기 에	80.45	92.69	105.67	110.76	115.15	129.04	138.61	109.80
브 라 질	11.94	13.25	14.56	13.44	12.65	11.75	12.08	9.73
캐 나 다	34.29	31.47	30.71	31.83	30.69	29.22	30.11	23.49
칠 레	27.01	29.28	33.98	34.88	39.97	41.18	38.89	31.82
중 국	22.40	26.70	30.72	34.08	36.47	36.01	33.02	24.48
덴 마 크	32.38	30.70	30.90	32.43	33.42	33.10	33.95	29.88
이 집 트	5.57	8.63	9.81	11.43	12.72	12.25	15.93	12.31
핀 란 드	31.11	36.11	40.04	41.47	46.67	50.19	52.60	36.73
프 랑 스	19.91	22.72	25.23	25.47	26.75	28.68	30.73	24.94
독 일	28.67	34.69	41.26	43.69	48.25	54.44	58.23	46.89
그 리 스	6.59	7.65	8.07	7.94	9.59	10.37	10.55	8.37
홍 콩	122.16	141.09	156.27	162.73	166.83	166.35	168.61	151.24
인 가 리	51.66	50.69	53.50	56.42	65.74	67.91	69.69	65.57
인 도	9.98	9.97	10.72	11.85	12.88	12.53	15.18	12.63
인 도 네 시 아	30.03	27.30	28.10	30.33	28.39	27.31	27.35	22.11
아 일 랜 드	67.09	66.10	69.87	67.62	59.31	64.62	69.35	70.88
이 스 라 엘	25.97	26.73	30.46	31.87	32.09	32.37	30.10	24.61
이 탈 리 아	19.62	22.41	25.43	26.08	27.99	32.34	34.76	26.72
일 본	10.64	11.16	12.28	13.07	14.90	16.00	16.09	11.46
한 국	28.21	30.11	35.14	33.67	34.22	35.40	45.33	43.65
말 레 이 시 아	92.52	90.17	100.84	102.08	102.54	94.59	94.70	82.32
네 덜 란 드	47.24	55.52	64.73	68.14	73.97	83.84	90.85	75.73
뉴 질 랜드	24.10	21.64	21.93	20.53	22.01	22.73	24.30	21.68
노 르 웨 이	31.11	29.98	31.61	34.35	36.27	35.19	38.26	31.52
폴 란 드	20.69	24.69	29.20	29.39	32.08	32.08	32.26	31.06
포 르 투 갈	18.85	22.07	22.91	21.60	27.59	30.80	33.69	26.47
러 시 아	31.06	31.50	30.96	31.89	30.72	27.26	28.29	24.65
사우디아라비아	38.42	43.45	50.34	57.26	59.26	60.75	65.97	51.06
남아프리카공화국	26.80	21.90	21.36	20.89	22.29	24.37	30.61	21.89
스 페 인	16.94	19.93	21.65	21.01	21.67	23.65	25.36	21.01
스 웨 덴	33.04	32.54	34.05	35.32	37.06	36.54	37.72	32.34
스 위 스	31.37	30.99	32.47	33.85	36.21	37.95	38.26	33.77
대 만	44.94	48.46	53.64	54.39	59.52	62.75	63.49	53.74
타 이	53.67	56.21	59.52	62.39	63.13	61.97	63.46	57.60
터 키	15.50	15.59	16.11	15.22	16.11	16.58	18.08	16.59
영 국	17.13	16.33	15.50	16.29	17.52	15.55	17.28	16.38
미 국	6.51	6.50	6.90	7.18	7.75	8.26	9.01	7.41

자료 : 한국무역협회 e-Biz지원본부 정보전략팀 2010.7

IMF 「International Financial Statistics」 2010.7, 대만 「http://www.cbc.gov.tw」 2010.7

주 : 1) 각국의 수출 · 수입액을 GDP로 나누어 계산

무역의존도1)

단위 : %

국 가	수 입							
	2002	2003	2004	2005	2006	2007	2008	2009
아 르 헨 티 나	8.80	10.67	14.66	15.66	15.94	17.04	17.39	12.67
오스트레일리아	17.07	16.49	16.64	16.98	17.78	17.42	19.28	16.88
오 스 트 리 아	33.26	41.01	48.67	49.24	51.11	57.89	62.50	49.23
벨 기 에	73.84	85.20	98.35	105.12	110.48	123.46	136.87	104.20
브 라 질	9.82	9.21	10.01	8.80	8.80	9.26	11.13	8.49
캐 나 다	30.91	28.26	28.23	29.36	28.18	27.30	27.79	24.68
칠 레	25.40	26.11	25.91	27.67	26.16	28.71	36.22	25.33
중 국	20.30	25.15	29.06	29.51	29.78	28.27	26.15	20.45
덴 마 크	28.11	26.44	27.33	28.82	31.01	31.79	32.21	26.50
이 집 트	14.84	15.24	16.39	21.26	19.24	20.47	29.60	24.00
핀 란 드	23.43	28.61	33.31	37.17	41.94	45.55	50.03	35.51
프 랑 스	20.12	23.19	26.69	28.14	29.78	32.79	36.07	28.86
독 일	22.83	27.91	32.48	34.87	39.66	43.43	47.61	39.05
그 리 스	19.90	25.74	27.75	25.50	28.09	33.17	32.55	24.97
홍 콩	126.77	146.21	163.40	168.47	176.24	177.52	180.62	164.92
인 가 리	56.57	56.74	58.13	59.69	68.38	68.21	68.99	60.49
인 도 네 시 아	11.19	12.27	13.96	16.99	18.88	19.11	25.04	19.39
아 일 랜 드	19.28	17.70	21.42	26.45	22.12	21.54	24.97	17.15
이 스 라 엘	39.49	38.13	41.18	42.67	47.32	45.11	45.44	38.15
이 탈 리 아	31.43	30.53	33.80	35.13	34.52	35.35	33.48	25.30
일본	19.03	22.25	25.55	26.91	29.65	32.98	35.94	27.22
한 국	8.61	9.05	9.87	11.31	13.29	14.16	15.60	10.86
말 레 이 시 아	26.42	27.79	31.07	30.93	32.53	34.01	46.76	38.79
네 델 란 드	79.24	74.36	84.44	82.91	83.70	78.87	74.26	64.66
뉴 질 란 드	41.71	49.06	57.80	60.49	66.36	74.04	83.07	67.46
노 르 웨 이	25.72	24.57	25.08	25.14	25.67	25.45	26.76	22.24
폴 란 드	18.18	17.54	18.59	18.37	19.09	20.74	19.80	17.89
포르 투 갈	27.81	31.37	34.79	33.19	36.49	37.53	39.21	33.88
러 시 아	28.29	29.46	34.15	35.84	42.21	46.82	54.22	42.66
사우디아라비아	19.41	19.39	18.10	18.05	18.31	18.91	19.26	17.14
남아프리카공화국	17.12	17.20	17.88	18.84	19.57	23.49	24.23	24.25
스 페 인	26.39	24.66	24.81	25.21	30.16	30.89	36.56	25.58
스 웨 덴	22.42	26.63	30.63	31.65	33.12	36.57	38.08	27.66
스 위 스	26.95	26.76	27.83	30.11	31.98	33.18	34.66	29.56
대 만	29.58	29.41	30.41	32.15	33.75	35.28	34.64	29.96
타 이	37.61	41.19	49.63	50.06	53.85	55.78	59.72	63.44
터 키	50.94	53.06	58.39	66.91	62.13	56.98	65.63	51.07
영 국	22.16	22.88	24.88	24.19	26.28	26.28	27.66	22.90
미 국	20.80	20.44	20.51	21.17	22.39	22.19	23.78	22.26
미 국	11.28	11.69	12.85	13.73	14.32	14.35	15.02	11.26

자료 : 한국무역협회 e-Biz지원본부 정보전략팀 2010.7

IMF 「International Financial Statistics」 2010.7, 대만 「http://www.cbc.gov.tw」 2010.7

주 : 1) 각국의 수출 · 수입액을 GDP로 나누어 계상

8. 수출 · 수입 단가지수1)

2005=100

국 가	수 출								
	2002	2003	2004	2005	2006	2007	2008	2009	
세 계	79.7	87.8	95.5	100.0	104.5	113.3	125.2	112.0	
아 르헨티나	82.1	90.1	98.4	100.0	108.2	
오스트레일리아	65.4	71.9	84.4	100.0	114.0	127.4	159.6	138.4	
오스트리아	
벨기에	72.9	84.8	95.0	100.0	105.0	119.6	132.9	118.8	
브라질	68.5	76.3	86.1	100.0	108.8	116.6	141.4	112.5	
캐나다	73.8	81.6	89.9	100.0	107.3	115.5	126.9	106.9	
칠레	
중국	
덴마크	71.7	85.2	95.1	100.0	104.5	113.2	123.4	111.1	
이집트	
핀란드	77.2	88.6	98.0	100.0	105.0	117.4	127.0	109.4	
프랑스	77.7	93.0	100.7	100.0	100.4	109.5	115.3	...	
독일	78.2	91.2	99.4	100.0	101.7	113.4	122.8	113.9	
그리스	69.7	83.3	96.3	100.0	105.7	118.8	135.3	120.6	
홍콩	98.7	97.4	98.5	100.0	101.1	102.9	107.2	108.8	
인도네시아	79.6	91.1	99.2	100.0	100.9	110.5	118.3	103.6	
인도네시아	70.5	79.7	89.3	100.0	105.3	121.2	115.2	...	
인도네시아	117.3	126.2	147.9	100.0	
아일랜드	86.6	96.4	97.0	100.0	99.3	104.4	109.0	105.6	
이스라엘	84.3	88.0	92.6	100.0	104.4	110.9	128.2	119.1	
이탈리아	70.9	84.7	95.4	100.0	106.1	121.6	137.5	129.0	
일본	91.1	94.5	100.0	100.0	97.7	98.6	105.6	104.3	
한국	89.6	91.7	98.7	100.0	100.6	103.8	108.4	90.5	
네덜란드	73.8	87.1	96.3	100.0	104.2	115.3	129.0	112.0	
뉴질랜드	58.9	74.8	86.5	100.0	93.0	125.5	105.1	93.5	
노르웨이	56.6	64.8	78.8	100.0	120.1	131.7	164.8	120.3	
파키스탄	86.9	93.0	99.6	100.0	102.5	105.9	119.3	...	
필리핀	92.5	94.4	89.4	100.0	104.5	
폴란드	70.9	78.4	92.2	100.0	106.5	123.0	139.0	121.8	
싱가포르	94.3	93.4	96.5	100.0	106.9	108.6	117.2	104.3	
남아프리카공화국	61.3	78.2	93.9	100.0	
스페인	72.7	85.9	95.4	100.0	105.7	118.2	128.9	113.9	
스웨덴	75.6	88.9	97.6	100.0	105.4	119.4	125.7	111.1	
스위스	
대만	86.9	93.1	102.2	100.0	104.4	107.6	110.3	101.7	
타이	82.9	87.7	93.2	100.0	105.2	111.2	122.9	123.2	
터키	71.8	80.9	94.3	100.0	103.5	116.6	134.8	113.0	
영국	77.5	86.0	96.5	100.0	103.7	113.8	119.4	103.7	
미국	91.9	93.3	96.9	100.0	103.6	108.6	115.2	109.8	

자료 : 한국은행 「<http://ecos.bok.or.kr>」 2010.7

IMF 「International Financial Statistics」 2010.7, 대만 「<http://www.cbc.gov.tw>」 2010.7

주 : 1) 수출입단가지수는 수출입품목의 단위당 가격의 변동을 지수화한 것으로 우리나라에서는 당해년도와 동일하다는 가정하에 단가의 증감을 파악하는 파쉐식(PtQt/Pt-1Qt)으로 작성. US\$를 기준으로 작성된 지수

수출·수입 단가지수1)

2005=100

국 가	수 입							
	2002	2003	2004	2005	2006	2007	2008	2009
세 계	78.9	86.4	94.6	100.0	105.4	113.8	127.9	111.4
아 르 헨 티 나	89.2	89.3	96.3	100.0	102.3
오 스트 레 일 리 아	81.0	89.0	95.3	100.0	102.7	109.5	119.8	111.3
오 스 트 리 아
벨 기 에	71.5	83.9	95.3	100.0	105.7	117.5	134.4	115.3
브 라 질	65.7	65.0	77.7	100.0	113.6	129.0	176.9	156.3
캐 나 다	83.7	87.6	93.1	100.0	107.3	112.0	120.2	111.5
칠 레
중 국
덴 마 크	73.9	86.6	96.3	100.0	103.3	117.4	125.2	111.7
이 집 트
핀 란 드	69.0	82.2	93.7	100.0	108.5	121.2	134.2	112.7
프 랑 스	78.0	93.4	100.5	100.0	102.0	112.4	120.1	...
독 일	78.8	89.6	97.6	100.0	104.7	116.1	129.1	113.2
그 리 스	67.0	80.9	91.7	100.0	105.1	117.7	134.9	125.7
홍 콩	94.6	94.5	97.2	100.0	102.3	104.2	108.9	109.2
인 가 리	76.9	88.6	97.1	100.0	102.4	112.1	122.1	105.1
인 도 네 시 아	83.7	87.2	109.0	100.0	100.0	111.7	120.8	...
아 일 랜 드
아 이스 라 엘	83.8	92.1	99.0	100.0	103.8	112.8	122.3	115.8
이 탈 리 아	82.0	86.9	93.2	100.0	106.0	115.1	131.3	111.6
일 본	68.3	81.4	92.7	100.0	110.5	124.1	144.8	124.7
한 국	75.3	80.7	90.1	100.0	108.0	114.5	142.1	117.4
네 덜 란 드	74.6	81.4	91.4	100.0	107.7	114.0	138.1	104.9
뉴 질 란 드	74.5	87.2	96.8	100.0	104.6	116.2	130.0	114.1
뉴 노 르 웨 이	63.1	75.5	86.5	100.0	87.8	111.0	102.6	91.5
파 키 스 탄	77.3	87.3	95.5	100.0	104.9	119.4	129.3	115.1
필 리 핀	68.9	78.9	88.5	100.0	110.0	121.5	155.7	...
폴 란 드	86.2	85.2	83.3	100.0	116.7
싱 가 포 르	71.9	82.4	92.4	100.0	106.7	120.8	138.7	121.4
남 아 프 리 카 공 화 국	86.6	89.4	93.6	100.0	107.7	111.5	122.4	109.5
스 페 인	64.4	79.4	94.3	100.0
스 웨 덴	71.3	84.3	95.0	100.0	103.9	114.9	127.6	108.1
스 위 스	71.4	84.1	94.8	100.0	107.2	119.6	130.3	111.3
대 만
타 이	84.2	88.7	98.5	100.0	109.4	116.5	128.1	108.7
터 키	87.1	90.1	94.0	100.0	106.4	112.0	126.2	122.9
영 국	71.5	80.6	93.5	100.0	108.6	119.2	143.0	115.2
미 국	79.8	86.4	96.3	100.0	104.7	115.1	119.7	104.4
미 국	85.5	88.1	93.0	100.0	104.9	109.3	121.9	107.9

자료 : 한국은행 [http://ecos.bok.or.kr] 2010.7

IMF [International Financial Statistics] 2010.7, 대만 [http://www.cbc.gov.tw] 2010.7

주 : 1) 수출입단가지수는 수출입품목의 단위당 가격의 변동을 지수화한 것으로 우리나라에서는 당해년도와 동일하다는 가정하에 단가의 증감을 파악하는 파셰식(PtQt/Pt-1Qt)으로 작성. US\$를 기준으로 작성된 지수

9. 국민총소득(당해년가격)¹⁾

단위 : 10억 달러

국 가	2002	2003	2004	2005	2006	2007	2008	2009
아 르 헨 티 나	95	122	144	177	209	257	321	299
오 스트레 일 리 아	414	525	636	710	752	910	1 001	947
오 스 트 리 아	203	250	287	300	318	363	406	381
벨 기 에	256	316	365	380	403	463	507	472
브 라 질	488	534	644	857	1 062	1 338	1 599	1 540
캐 나 다	719	849	977	1 109	1 254	1 408	1 488	1 319
칠 레	64	70	88	108	128	146	158	153
중 국	1 439	1 633	1 928	2 247	2 673	3 408	4 358	...
덴 마 크	172	211	246	261	280	314	346	319
핀 란 드	135	163	190	197	210	246	271	237
프 랑 스	1 462	1 812	2 076	2 158	2 291	2 620	2 871	2 687
독 일	1 991	2 425	2 773	2 822	2 979	3 390	3 715	3 403
그 리 스	148	194	229	239	258	301	339	321
홍 콩	165	162	169	178	193	213	226	217
인 가 리 도	54	67	87	103	111	117	129	...
인 도	502	587	650	766	864	1 093	1 197	1 191
네 시 아	190	226	245	272	349	414	492	521
이 란 드	132	133	160	186	219	283
아 일 랜 드	102	135	159	173	193	222	228	184
이 스 라 엘	108	114	123	133	145	167	199	190
이 탈 리 아	1 209	1 495	1 719	1 772	1 861	2 100	2 266	2 075
일 본	3 984	4 303	4 695	4 660	4 487	4 524	5 049	5 206
한 국	576	644	725	844	953	1 051	938	837
말 레 이 시 아	94	104	118	132	152	182	214	...
멕시코	600	664	756	833	911	990	1 062	...
뉴 질 랜 드	55	73	89	100	97	115	118	107
노 르 웨 이	193	227	259	304	337	386	452	390
파 키 스 탄	75	87	99	112	129	145	148	160
필 리 핀	82	85	94	107	127	157	186	185
폴 란 드	185	209	238	278	318	374	447	...
포 르 투 갈	116	132	160	183	190	203	220	...
사 우 디 아 라 비 아	190	215	253	316	361	392	475	369
싱 가 포 르	87	91	103	114	135	168	190	178
남아프리카공화국	108	162	212	237	252	277	268	277
스 페 인	625	738	922	1 105	1 210	1 316	1 455	...
스 웨 덴	250	319	362	373	404	473	504	413
스 위 스	268	311	369	422	440	450	425	...
대 만	308	320	351	374	386	403	413	392
타 이	125	140	159	172	199	238	262	252
터 키	227	252	340	443	516	591	667	...
영 국	1 636	1 888	2 235	2 318	2 457	2 836	2 715	2 218
미 국	10 714	11 194	11 967	12 815	13 692	14 208	14 482	14 144

자료 : 한국은행 「<http://ecos.bok.or.kr>」 2010.8, IMF 「International Financial Statistics」 2010.8IMF 「International Financial Statistics」 2010.8, The World Bank 「<http://www.worldbank.org>」 2010.8대만 <http://www.stat.gov.tw>」 2010.8

주 : 1) 자국화폐 국민총소득(GNI)을 기간평균환율로 나누어 계상

2) The World Bank 「<http://www.worldbank.org>」 자료

3) Euro화에 의한 자료

10. 1인당 국민총소득(당해년가격)

단위 : 달러

국 가	2002	2003	2004	2005	2006	2007	2008	2009
아 르 헨 티 나	2 513	3 199	3 758	4 569	5 347	6 511	8 056	7 430
오 스트 레 일 리 아	21 084	26 396	31 536	34 828	36 455	43 619	47 483	44, 449
오 스 트 리 아	25 150	30 680	35 060	36 444	38 424	43 698	48 714	45 495
벨 기 에	24 906	30 636	35 182	36 438	38 503	43 928	47 880	44 304
브 라 질	2 726	2 944	3 500	4 604	5 646	7 039	8 328	7 947
캐 나 다	22 949	26 830	30 545	34 330	38 437	42 723	44 741	39 297
칠 레	4 082	4 358	5 445	6 614	7 795	8 755	9 404	9 022
중 국	1 119	1 261	1 479	1 712	2 024	2 564	3 259	...
덴 마 크	31 990	39 226	45 512	48 231	51 461	57 648	63 316	58 258
핀 란 드	26 016	31 251	36 425	37 482	39 864	46 509	51 106	44 554
프 랑 스	24 430	30 087	34 232	35 373	37 326	42 457	46 280	43 092
독 일	24 214	29 460	33 657	34 243	36 157	41 163	45 153	41 420
그 리 스	13 429	17 554	20 749	21 592	23 304	27 061	30 402	28 738
홍 콩	24 281	23 808	24 659	25 860	27 971	30 625	32 346	30 894
인 가 리	5 299	6 624	8 601	10 265	11 038	11 694	12 843	...
인 도	465	536	584	677	752	939	1 013	994
인 도 네 시 아	900	1 057	1 132	1 241	1 573	1 845	2 166	2 267
이 란 드	1 925	1 918	2 291	2 626	3 063	3 907
아 일 랜 드	25 800	33 543	38 658	41 289	45 192	51 031	51 448	40 843
아 이스 타 리 아	17 116	17 670	18 660	19 854	21 299	24 023	28 196	26 541
이 탈 리 아	20 994	25 805	29 484	30 222	31 544	35 412	38 024	34 660
일 본	31 344	33 809	36 856	36 561	35 202	35 514	39 665	40 943
한 국	12 100	13 460	15 082	17 531	19 722	21 695	19 296	17 175
말 레 이 시 아	3 887	4 219	4 700	5 135	5 820	6 857	7 921	...
멕시코	5 881	6 436	7 254	7 912	8 562	9 206	9 787	...
뉴 질 랜 드	13 869	18 144	21 906	24 379	23 300	27 411	27 896	25 165
노 르 웨 이	42 422	49 598	56 332	65 615	72 069	81 838	94 847	81 065
파 키 스탄	483	549	610	672	761	840	839	886
필 리 핀	1 012	1 038	1 116	1 251	1 462	1 766	2 063	2 009
폴 란 드	4 835	5 459	6 226	7 266	8 332	9 798	11 734	...
포 르 투 갈	11 191	12 617	15 237	17 378	17 952	19 041	20 570	...
사 우 디 아 라 비 아	8 658	9 571	10 949	13 383	14 924	15 868	18 852	14 353
싱 가 포 르	21 014	21 896	24 431	26 688	31 001	37 346	41 097	37 528
남 아 프 리 카 공 화 국	2 340	3 459	4 459	4 938	5 177	5 624	5 386	5 528
스 페 인	15 141	17 630	21 690	25 654	27 765	29 881	32 702	...
스 웨 덴	28 012	35 519	40 144	41 170	44 356	51 647	54 744	44 694
스 위 스	36 765	42 336	49 903	56 772	58 849	59 828	56 295	...
대 만	13 716	14 197	15 503	16 449	16 911	17 596	17 941	16 969
타 이	1 958	2 174	2 429	2 613	2 990	3 555	3 884	3 721
터 키	3 312	3 631	4 835	6 229	7 160	8 094	9 019	...
영 국	27 553	31 637	37 272	38 471	40 559	46 565	44 338	36 023
미 국	36 439	37 700	39 913	42 331	44 789	46 030	46 467	44 950

자료 : 한국은행 「<http://ecos.bok.or.kr>」 2010.8, IMF 「International Financial Statistics」 2010.8,
The World Bank 「<http://www.worldbank.org>」 2010.8 UN 「<http://esa.un.org/unpp>」 2009.8
대만 「<http://www.stat.gov.tw>」 2010.8

- 주 : 1) 자국화폐 국민총소득(GNI)을 추계인구로 나누어 계산
2) The World Bank 「<http://www.worldbank.org>」 자료
3) Euro화에 의한 자료

11. 국내총생산(당해년가격)

단위 : 10억달러

국 가	2002	2003	2004	2005	2006	2007	2008	2009
아 르 헨 티 나	102	130	153	183	214	262	330	309
오 스트레 일 리 아	426	540	657	738	783	949	1 039	981
오 스트 리 아	206	252	289	303	321	370	413	385
벨 기 에	252	311	361	377	400	458	504	468
브 라 질	506	553	664	882	1 089	1 367	1 638	1 572
캐 나 다	736	867	992	1 129	1 269	1 426	1 502	1 337
칠 레	67	74	96	118	147	164	171	163
중 국	1 454	1 641	1 932	2 236	2 658	3 382	4 327	4 909
덴 마 크	174	213	245	258	274	311	341	310
핀 란 드	135	164	189	196	208	246	270	238
프 랑 스	1 458	1 801	2 059	2 144	2 269	2 593	2 852	2 668
독 일	2 019	2 445	2 737	2 784	2 918	3 327	3 649	3 340
그 리 스	147	195	231	243	264	310	350	330
홍 콩	164	159	166	178	190	207	215	211
인 가 리	67	84	103	110	113	138	154	129
인 도	505	591	715	841	946	1 197	1 281	1 287
인 도 네 시 아	196	235	257	286	365	432	511	540
이 란 드	134	135	163	189	223	286
아 일 랜 드	123	158	185	202	222	260	266	227
아 이스 랄 리 아	113	119	127	134	146	167	202	195
이탈 리 아	1 218	1 508	1 727	1 779	1 866	2 115	2 295	2 112
일본	3 918	4 229	4 606	4 552	4 363	4 378	4 887	5 068
한 국	576	644	722	845	951	1 049	931	833
말 레 이 시 아	101	110	125	138	157	186	221	191
멕시코	649	700	758	846	949	1 023	1 088	875
뉴 질 랜 드	58	77	94	107	104	124	127	115
노 르 웨 이	192	225	259	302	337	388	451	383
파 키 스탄	75	84	97	109	127	143	146	156
필 리 핀	77	80	87	99	118	144	167	161
폴 란 드	198	217	253	304	342	425	526	430
포 르 투 갈	127	156	179	186	195	223	244	228
사 우 디 아 라 비 아	189	215	250	316	357	384	475	369
싱 가 포 르	88	93	110	121	141	172	188	177
남아프리카공화국	111	167	216	247	261	286	277	286
스 페 인	686	884	1 045	1 130	1 235	1 440	1 604	1 460
스 웨 덴	251	315	362	371	399	463	488	406
스 위 스	279	325	363	373	391	434	500	492
대 만	301	311	340	365	376	393	403	379
타 이	127	143	162	177	207	247	272	264
터 키	233	303	392	483	531	647	730	616
영 국	1 613	1 862	2 203	2 280	2 442	2 798	2 663	2 174
미 국	10 642	11 142	11 868	12 638	13 399	14 078	14 441	14 256

자료 : 한국은행 「<http://ecos.bok.or.kr>」 2010.8, IMF 「International Financial Statistics」 2010.8, 대만 「<http://www.stat.gov.tw>」 2010.8

주 : 1) 자국화폐 국내총생산(GDP)을 기간평균환율로 나누어 계상
2) Euro화에 의한 자료

12. 경제성장율(기준년가격 GDP)

단위 : %

국 가	2002	2003	2004	2005	2006	2007	2008	2009
아 르 헨 티 나	-10.9	8.8	9.0	9.2	8.5	8.7	7.0	0.7
오 스트레 일 리 아	3.9	3.2	3.6	3.2	2.6	4.8	2.3	1.3
오 스 트 리 아	1.6	0.8	2.5	2.5	3.5	3.5	2.0	-3.5
벨 기 에	1.4	0.8	3.2	1.8	2.8	2.9	1.0	-3.1
브 라 질	2.7	1.2	5.7	3.2	4.0	6.1	5.1	-0.2
캐 나 다	2.9	1.9	3.1	3.0	2.8	2.2	0.5	-2.5
칠 레	2.2	3.9	6.0	5.6	4.6	4.6	3.7	-1.5
중 국	9.1	10.0	10.1	10.4	11.7	13.0	9.0	...
덴 마 크	0.5	0.4	2.3	2.4	3.4	1.7	-0.9	-4.9
핀 란 드	1.8	2.0	4.1	2.9	4.4	4.9	1.2	-7.8
프 랑 스	1.0	1.1	2.5	1.9	2.2	2.3	0.5	-2.3
독 일	0.0	-0.2	0.7	0.9	3.4	2.6	1.0	-4.9
그 리 스	3.4	5.9	4.6	2.2	4.5	4.5	2.0	-2.0
홍 콩	1.8	3.0	8.5	7.1	7.0	6.4	2.2	-2.8
형 가 리	4.4	4.3	4.9	3.5	4.0	1.0	0.6	-6.3
인 도	3.8	8.5	7.5	9.5	9.7	9.2	6.7	7.2
인 도 네 시 아	4.5	4.8	5.0	5.7	5.5	6.3	6.0	4.5
이 란 드	8.2	8.1	6.1	4.7	6.2	8.1
아 일 랜 드	6.5	4.4	4.6	6.2	5.4	6.0	-3.0	-7.1
이 스 라 엘	-0.7	1.5	5.0	5.1	5.3	5.2	4.0	0.7
이 탈 리 아	0.5	0.1	1.4	0.8	2.1	1.4	-1.3	-5.1
일 본	0.3	1.5	2.7	1.9	2.0	2.3	-1.2	-5.2
한 국	7.2	2.8	4.6	4.0	5.2	5.1	2.3	0.2
말 레 이 시 아	5.4	5.8	6.8	5.3	5.8	6.2	4.6	-1.7
멕 시 코	0.8	1.4	4.0	3.3	5.0	3.4	1.2	-6.5
뉴 질 랜 드	3.5	4.9	3.9	3.6	3.3	2.4	2.5	-1.0
노 르 웨 이	1.5	1.0	3.9	2.7	2.3	2.7	1.8	-1.5
파 키 스 탄	3.2	4.8	7.4	7.7	6.2	5.7	1.6	3.6
필 리 핀 드	5.5	12.4	6.9	5.4	5.4	7.5	6.4	4.0
폴 란 드	1.4	3.9	5.3	3.6	6.2	6.8	4.7	2.1
포 르 투 갈	0.8	-0.8	1.5	0.9	1.4	1.9	0.0	-2.7
사 우 디 아 라 비 아	0.1	7.7	5.3	5.6	3.2	2.0	4.3	0.1
싱 가 포 르	4.2	3.8	9.2	7.6	8.7	8.2	1.4	-2.0
남아프리카공화국	3.7	2.9	4.6	5.3	5.6	5.5	3.7	-1.8
스 페 인	2.7	3.1	3.3	3.6	4.0	3.6	1.1	-3.9
스 웨 덴	2.5	2.3	4.2	3.2	4.3	3.3	-0.4	-5.1
스 위 스	0.4	-0.2	2.5	2.6	3.6	3.6	1.8	-1.5
대 만	5.3	3.7	6.2	4.7	5.4	6.0	0.7	-1.9
타 이	5.3	7.0	6.2	4.5	5.6	4.9	2.5	-2.2
터 키	6.2	5.3	9.4	8.4	6.9	4.7	0.7	-4.7
영 국	2.1	2.8	3.0	2.2	2.9	2.6	0.5	-5.0
미 국	1.8	2.5	3.6	3.1	2.7	2.1	0.4	-2.4

자료 : 한국은행 「<http://ecos.bok.or.kr>」 2010.8 The World Bank 「<http://www.worldbank.org>」 2010.8IMF 「International Financial Statistics」 2010.8, 대만 「<http://www.stat.gov.tw>」 2010.8

주 : 1) 일정기간 동안 경제규모의 실질적인 증가정도를 나타내는 지표로서 기준년가격 GDP의 전년비 증가율로 나타냄

13. 남·북한주요경제지표(2008)

		단 위		한 국 (A)	북 한 (B)	배 율 (A/B)
1.	인 구	천 명	1,000 persons	48 747	23 380	2.1
2.	명 목 GNI	억 달러	100milliondollars	1 068.7	28.6	37.3
3.	1 인 당 GNI	달러	dollar	2192	122.5	17.9
4.	경 제 성 장 륜	%	percent	0.2	-0.9	
5.	대 외 경 제 무 역 총 액	억 달러	100milliondollars	6 866.2	34.1	201.4
	(수 출)	억 달러	100milliondollars	3 635.3	10.6	343.0
	(수 입)	억 달러	100milliondollars	3 230.8	23.5	137.5
	대 미 환 율	원 / 달러	won / dollar	1 276.4	134.2	
6.	에 너 지 산 업					
	석 탄 생 산 량	만ton	10 thousand ton	248	2550	0.1
	발 전 용 량	만 kW	10 thousand kW	7 347	693	10.6
	발 전 량	억 kWh	100 million kWh	4 333	235	18.4
	원 유 도 입 량	만 배럴	10 thousand ton	83 516	381	219.2
7.	농 수 산 물 생 산 량					
	곡 물	만 ton	10 thousand ton	555.3	410.8	1.4
	(쌀)	만 ton	10 thousand ton	491.6	191.0	2.6
	수 산 물	만ton	10 thousand ton	318.2	82.8	3.8
8.	광 산 물 생 산 량					
	철 광 석	만 ton	10 thousand ton	45.5	495.5	0.1
	비 철 금 속	만 ton	10 thousand ton	12.7	9.1	1.4
9.	중 화 학 공 업 생 산 량					
	자 동 차	만 대	10 thousand cars	351.3	0.4	878.3
	강 철	만 ton	10 thousand ton	4 893.1	125.5	39.0
	시 멘 트	만 ton	10 thousand ton	5 012.7	612.6	8.2
	비 료	만 ton	10 thousand ton	255.8	46.6	5.5
10.	경 공 업 생 산 량					
	화 학 섬 유	만 ton	10 thousand ton	134.6	3.0	44.9
11.	사 회 간 접 자 본					
	철 도 총 연 장	km	km	3 378	5 242	0.6
	도 로 총 연 장	km	km	104 983	25 854	4.1
	항 만 능 력	만 ton	10 thousand ton	80 053	3 700	21.6
	선 박 보 유	만ton	10 thousand ton	1 392	84	16.6

자료 : 한국은행 「<http://ecos.bok.or.kr>」 2010

XIX . 부 록

1. 국가지정 문화재

지 정 번 호	명 칭	지 정 일	수 량	소유자	소 재 지
보물 제504호	영광 신천리 삼층석탑	' 69.06.16	1기	국 유	묘량면 신천리 1226
보물 제830호	불갑사 대웅전	' 85.01.08	1동	불갑사	불갑면 모악리 8
보물 제1377호	불갑사목조삼세불좌상	' 03.06.26	3기	불갑사	불갑면 모악리 8
보물 제1470호	영광불갑사불복장전적 (일괄3건)	' 06.04.28	3건	〃	불갑면 모악리 8
명승 제22호	영광 법성진숲쟁이	' 07.02.01	일원	국 유	법성면 법성리 821-1
천연기념물 제112호	영광 불갑사 참식나무 자생 북한지대	' 62.12.03	일원		불갑면 모악리산2-1
천연기념물 제389호	영광 칠산도 팽이 갈매기·노랑부리백로 · 저어새번식지	' 97.12.30	일원	국 유	낙월면 송이리 산 462 외 6필지
중요민속자료 제234호	영광 연안김씨종택	' 98.01.05	일원		군남면 동간리 166

2. 등록 문화재

지 정 번 호	명 칭	지 정 일	수 량	소유자	소 재 지
등록 제119호	영광 법성리 구 기꾸야여관	' 04.12.31	1동	오대근	법성면 법성리 705-1

3. 도지정 문화재

지 정 번 호	종 별	명 칭	수 량	지 정 일	소 재 지
제125호	유형문화재	영광향교	일괄	' 85.02.25	영광읍 교촌리 393
제153호	〃	영광 단주리 당간지주	1기	' 87.06.01	영광읍 단주리 307
제159호	〃	불갑사 사천왕상	4구	' 87.06.01	불갑면 모악리 8
제175호	〃	영광 연흥사 소장 묘법연화경	14책	' 90.12.05	군남면 용암리 890
제213호	〃	영광 내산서원 강감회요목판	42책	' 99.07.05	불갑면 쌍운리 203
제230호	〃	영광 설매리 석조불두상	1기	' 01.06.05	군남면 설매리 산 59-3
제258호	〃	영광 연흥사 목조 삼세여래좌상	3구	' 02.07.13	군남면 용암리 890
제288호	“	영광 내산서원소장 필사본 건거록 (간양록)등 문적일괄	10책	' 08.04.11	불갑면 쌍운리 203

자료 : 문화관광과

3. 도지정 문화재(속)

지정번호	종별	명칭	수량	지정일	소재지
제17호	무형문화재	우도농악		' 87. 8.25	영광읍 백학리 359-4
제22호	기념물	영광 정렬각	1동	' 76.09.30	대마면 원흥리 산 8-5
제23호	〃	영광 정유재란 열부순절지	일원	' 76.09.30	백수읍 대신리 818-7
제28호	〃	영광 내산서원	1동	' 77.10.20	불갑면 쌍운리 산 22-4
제118호	〃	영광 법성리 느티나무군	일원	' 88.12.21	법성면법성821-1,진내28-1
제123호	〃	영광 성산리 지식묘군	41기	' 88.12.21	홍농읍 성산리 산 103-2
제189호	〃	영광 월산리 월계고분군		' 01.09.27	법성면 월산리 산 104
제215호	〃	영광 군서 회화나무		' 02.11.27	군서면 가사리 314-1 군서면 남죽리 670-2
제224호	〃	영광 법성 입암리 매향비		' 04.09.20	법성면 입암리 10-5
제228호	〃	영광 대마 성산리 지식묘군		' 04.12.13	대마면 성산리 1360-9
제 22호	민속자료	영광 이규현 가옥	일원	' 87.06.01	묘량면 영양리 567-1
제 26호	〃	영광 신호준 가옥	1곽	' 88.06.01	영광읍 입석리 373
제142호	문화재자료	영산김씨 세장비		' 87.01.15	불갑면 모악리 산 47
제146호	〃	이천우영정 및 이응도목판 · 공신회맹축목판		' 87.06.01	묘량면 영양리 567-1, 568-1
제166호	문화재자료	불갑사 만세루		' 88.12.21	불갑면 모악리 8
제190호	〃	영광 도동리 흥교		' 92.11.30	영광읍 도동리 105-2
제191호	〃	영광 도동리 석장승		' 92.11.30	영광읍 도동리 159-2
제201호	〃	영광 임진수성록	1책	' 98.02.05	불갑면 쌍운리 296
제205호	〃	영광 불갑사 고적급위시답병록		' 99.02.26	불갑면 모악리 8
제249호	“	영광 묘장영당	일원	' 04.02.13	묘량면 운당리 1002
제273호	“	영광 남극재소장 고문서	26책	' 08.04.11	영광읍 남천리 210-1

자료 : 문화관광과

4. 군내 주요산명

산 명	높 이 (m)	위 치
태청산(太淸山)	593.3	대마면, 장성군 삼계면, 삼서면
불갑산(佛甲山)	515.9	불갑면, 함평군 해보면
고성산(古城山)	546.3	대마면, 장성군 삼계면

자료 : 문화관광과

5. 도문화상 수상자 현황

회 수	시 상 년월일	부 문	수 상 자	전 공 분 야	본 적
제35회	' 91.12. 9	지역사회개발	이 기 태	향 토 사 가	묘량면 운당리
제37회	' 93.12.17	인 문 과 학	전 태 갑	농 업 경 제	백수읍 죽사리
제37회	' 93.12.17	체 육	조 영 기	체 육	영광읍 백학리 35-5
제47회	' 03.12.	문 화 상	정 형 택	문 학	묘량면 영양리 325

자료 : 문화관광과

6. 군민의 상 수상자 현황

년 도	수 상 종 별	성 명	년 도	수 상 종 별	성 명
1997	도 의 상	신 우 담	1984	도 의 상	윤 섭
〃	새마을지도자상	박 용 만	〃	체 육 상	김 정 주
〃	안 보 상	박 동 철	〃	안 보 상	이 삼 형
1978	도 의 상	임 춘 용	1985	지역사회봉사상	장 영 규
〃	교 육 문 화 상	신 훈 업	〃	도 의 상	정 헌 창
〃	새마을지도자상	최 종 환	〃	교 육 문 화 상	이 연 수
〃	체 육 상	조 영 기	〃	새마을지도자상	최 대 두
〃	안 보 상	강 순 길	〃	안 보 상	임 덕 수
1979	도 의 상	정 명 수	1986	안 보 상	김 범 무
〃	교 육 문 화 상	진 규 섭	1988	교 육 문 화 상	조 남 식
〃	새마을지도자상	김 용 목	1992	군 민 의 상	김 준 형
〃	안 보 상	김 규 영	1993	〃	공 옥 진
1980	교 육 문 화 상	이 을 호	1994	〃	채 동 명
〃	체 육 상	서 용 주	1995	〃	한 희 천
〃	안 보 상	조 영 규	〃	〃	이 병 천
1981	교 육 문 화 상	조 웅 환	1997	〃	이 순 정
〃	새마을지도자상	박 수 일	〃	〃	최 준 명
〃	체 육 상	김 자 현	1998	〃	임 백 용
〃	안 보 상	정 헌 조	1999	〃	이 준 근
1982	지역사회봉사상	탁 재 욱	2006	〃	정 종
〃	새마을지도자상	김 준	2007	〃	권 재 홍
〃	체 육 상	조 영 표	2008	〃	최 윤 자
1984	지역사회봉사상	탁 연 배			

자료 : 문화관광과

7. 역대군수명단

역대	성 명	취 임		이 임		재임 기간	비 고
		연 월 일	전 임 지	연 월 일	전 임 지		
1	김 영 하	46. 3. 9		46.10.30	화 순 군 수	0. 7	전남장성
2	이 상 락	46.10.30		47.10.30	고 흥 군 수	1. 2	전남고흥
3	정 명 섭	47.10.30	화 순 군 수	48. 5.15	장 흥 군 수	0. 7	전남고흥
4	김 영 춘	48. 5.29	함 평 군 수	50. 5.15	무 안 군 수	2. 0	전남무안
5	이 인 영	50. 5.15	보성내무과장	50.10.22	사망(6.25사변)	0. 5	경북예천
6	차 성 태	51. 3.10	고 흥 군 수	53. 1. 4	의 원 면 직	1.10	전남강진
7	박 형 윤	53. 1. 4	도지방사무관	54. 3.17	완 도 군 수	1. 3	전남화순
8	임 기 순	54. 3.17	고 흥 군 수	55. 8. 4	보 성 군 수	1. 5	전남보성
9	김 보 균	55. 8. 4	진 도 군 수	57. 4. 2	담 양 군 수	1. 8	광 주 시
10	한 창 석	57. 4. 2	장 성 군 수	57.12.18	보 성 군 수	0. 7	광 주 시
11	정 재 수	57.12.28	보 성 군 수	59. 8.19	목여고사무관	1. 8	전남곡성
12	임 기 순	59. 8.19	목공고사무관	60. 2. 8	부 사 무 관	0. 6	전남보성
13	조 영 선	60. 2. 8	신 규	60. 5.23	의 원 면 직	0. 4	전남영광
14	이 해 영	60. 5.23	장 성 군 수	60.11.25	의 원 면 직	0. 5	전남해남
15	임 종 영	60.11.25	신 규	61. 6.16	의 원 면 직	0. 7	전남완도
16	박 형 권	61. 6.16	도 양정과장	61. 7.15	의 원 면 직	0. 1	광 주 시
17	원 병 한	61. 7.15	신 규	61.10.31	화 순 군 수	0. 3	강원원주
18	김 남 권	61.10.31	장 성 군 수	62. 7.24	무 안 군 수	0. 9	전남장성
19	김 흥 영	62. 7.24	도농지개발과	73. 3. 5	광 양 군 수	0. 7	전남나주
20	김 문 수	63. 3. 5	도 재정과장	65. 8. 1	영 암 군 수	2. 6	전남장성
21	정 상 영	65. 8. 1	함 평 군 수	68. 6.15	여 천 군 수	2.10	광 주 시
22	유 계 흥	68. 6.15	광 양 군 수	69. 8. 1	도 양정과장	1. 2	〃
23	김 남 섭	69. 8. 1	도 양정과장	70. 6.20	광 산 군 수	0.11	〃
24	전 석 흥	70. 6.20	광 산 군 수	71. 8.10	내무부개발관	1. 2	전남영암

자료 : 행정지원과

7. 역대군수명단(속)

역대	성 명	취 임		이 임		재임 기간	비 고
		연 월 일	전 임 지	연 월 일	전 임 지		
25	이 재 로	71. 8.21	승 주 군 수	74. 1.25	나 주 군 수	2. 5	전남나주
26	박 남 칠	74. 1.25	여 천 군 수	75. 9. 3	도 수산국장	1. 7	광 주 시
27	김 세 장	75. 9. 3	장 성 군 수	75.12.31	도 농정과장	0. 4	전남목포
28	임 두 일	75.12.31	나주 부군수	77. 2. 7	완 도 군 수	1. 2	전남장흥
29	김 재 수	77. 2.17	도민방위국장	78. 8. 2	보 성 군 수	1. 6	서 울
30	오 경 석	78. 8. 2	광 산 군 수	79.10.26	여 천 군 수	1. 3	전남나주
31	백 주 원	79.10.26	장 성 군 수	80. 1.31	교 육 원 장	0. 3	광 주 시
32	이 용 기	80. 2. 1	도 상공국장	81.12.23	명 예 퇴 직	1.11	전남보성
33	류 희 창	81.12.31	장 흥 군 수	82. 9.11	명 예 퇴 직	0. 9	전남해남
34	심 성 식	82. 9.18	곡 성 군 수	85. 3.11	정예반교육입교	2. 6	광 주 시
35	조 향 규	85. 3.11	신 안 군 수	86.12.24	정예반교육입교	1. 9	전남장성
36	장 재 필	86.12.24	정예반 교육	88. 1. 1	광 산 구 청 장	1. 0	전남영광
37	박 준 식	88. 1. 1	광 산 군 수	89. 1.12	화 순 군 수	1. 0	전남담양
38	서 재 관	89. 1.13	도기획담당관	91. 1.14	고 흥 군 수	1. 0	전남완도
39	정 병 철	91. 1.14	영 압 군 수	93. 3.29	화 순 군 수	2. 2	전남영광
40	서 형 환	93. 3.29	승 주 군 수	94. 5. 6	목포시부시장	2. 1	전남영암
41	김 흥 식	94. 5. 6	구 례 군 수	94.12.31	도정책보좌관	0. 8	전남나주
42	박 래 관	95. 1. 1	고 흥 군 수	95. 6.30	〃	0. 6	전남해남
43	김 봉 열	95. 7. 1	영광 축협장	98. 6.30	민선1기 군수	3. 0	전남영광
44	김 봉 열	98. 7. 1	민선2기 군수	02. 6.30	민선2기 군수	4. 0	전남영광
45	김 봉 열	02. 7. 1	민선3기 군수	06. 6.30	임 기 만 료	4. 0	전남영광
46	강 종 만	06. 7. 1	전남 도의원	08. 3. 12	퇴 직	1. 9	전남영광
47	정 기 호	08. 6. 5	전남 도의원	현 재			

자료 : 행정지원과

8. 역대 국회의원 명단

역대	성명	본적	재직기간	소속정당	비고
초대	조영규	영광군	' 48. 5.31 ~ ' 50. 5.30	한국민주당	
2대	정헌조	영광군	' 50. 5.31 ~ ' 54.5.30	대한청년당	
3대	조영규	영광군	' 54. 5.31 ~ ' 58. 5.30	민주국민당	
4대	조영규	영광군	' 58. 5.31 ~ ' 60. 7.28	민주당	
5대	조영규	영광군	' 60. 7.29 ~ ' 61. 5.16	민주당	
6대	정헌조	영광군	' 63.12.17 ~ ' 67. 6.30	민주공화당	영광, 함평
7대	윤인식	함평군	' 67. 7. 1 ~ ' 71. 6.30	민주공화당	영광, 함평
8대	박종진	영광군	' 71. 7. 1 ~ ' 72.10.17	민주공화당	영광
9대	윤인식	함평군	' 73. 3.12 ~ ' 79. 3.11	민주공화당	영광, 함평
〃	이진연	함평군	' 73. 3.12 ~ ' 79. 3.11	신민당	영광, 함평
10대	김재식	장성군	' 79. 3.12 ~ ' 80.10.27	민주공화당	영광,장성,함평
〃	이진연	함평군	' 79. 3.12 ~ ' 80.10.27	신민당	영광, 함평
11대	조기상	영광군	' 81. 4.11 ~ ' 85. 4.10	민주정의당	영광, 함평
〃	이원형	영광군	' 81. 4.11 ~ ' 85. 4.10	신정당	〃
12대	조기상	영광군	' 85. 4.11 ~ ' 88. 5.29	민정당	〃
〃	이진연	함평군	' 85. 4.11 ~ ' 88. 5.29	민한당	〃
13대	서경원	함평군	' 88. 5.30 ~ ' 90. 8.24	평민당	〃
〃	이수인	경북 칠곡	' 90.11.11 ~ ' 92. 5.29	평민당	〃
14대	김인곤	영광군	' 92. 5.30 ~ ' 96. 5.29	민주당	〃
15대	김인곤	영광군	' 96. 5.30 ~ 2000. 5.29	국민회의	〃
16대	이낙연	영광군	2000. 5.30~ 2004. 5.29	새천년민주당	〃
17대	이낙연	영광군	2004. 5.30~2008.5.29	새천년민주당	〃
18대	이낙연	영광군	2008.5.30~현재	민주당	〃

자료 : 중앙선거관리위원회

9. 역대 도(광역)의원 명단

역 대	성 명	출 신 지 역	비 고
초대	김덕부, 정현성	백수읍, 영광읍	1952. 5 ~ 1956.7(4년3월)
〃	김 병 환	군남면	1952. 5 ~ 1956.7(4년3월)
〃	이 강 흥	대마면	1952. 5 ~ 1956.7(4년3월)
2대	박 기 수	법성면	1956. 9 ~ 1960.11(4년3월)
〃	박 남 도	백수읍	1956. 9 ~ 1960.11(4년3월)
3대	이 태 범	대마면	1960.12 ~ 1961. 5(5월)
〃	정 현 도	군서면	1960.12 ~ 1961. 5(5월)
4대	김 연 관	염산면	1991. 7 ~ 1995. 6(4년)
〃	김 동 현	영광읍	1991. 7 ~ 1995. 6(4년)
〃	강 명 룡	법성면	1991. 7 ~ 1995. 6(4년)
5대	김 연 관	염산면	1995. 7 ~ 1998. 6(3년)
〃	김 동 현	영광읍	1995. 7 ~ 1998. 6(3년)
〃	김 재 형	법성면	1995. 7 ~ 1998. 6(3년)
6대	조 영 기	백수읍	1998. 7 ~ 2002. 6(4년)
〃	김 동 현	영광읍	1998. 7 ~ 2002. 6(4년)
7대	강 종 만	백수읍	2002. 7 ~ 2006. 6(4년)
〃	정 기 호	영광읍	2002. 7 ~ 2006. 6(4년)
8대	이 동 권	군남면	2006. 7 ~ 현재
〃	박 찬 수	백수읍	2006. 7 ~ 현재

자료 : 전라남도의회

10. 기초(군)의원 명단

구 \ 대수	초 대	2 대	3 대
영광읍	김윤환, 정용수	김규현, 장동식	김 규 현
백수읍	윤 석 진	강 종 만	강 종 만
홍농읍	이 문 재	이 장 석	김 용 석
대마면	이 영 희	이 종 윤	신 춘 하
묘량면	김 영 근	이 용 주	이 용 주
불갑면	강 필 구	강 필 구	강필구, 유동현
군서면	서 창 호	박 준 익	박 준 익
군남면	서 용 진	서 용 진	장 재 곤
염산면	김대귀, 박군문	홍 순 남	김 강 현
범성면	박 동 필	김 영 철	김 영 철
낙월면	조 응 현	김 복 만	김 용 현

10. 기초(군)의원 명단(속)

구 \ 대수	4 대	5 대	
영광읍	신 언 창	가	김 준 성
백수읍	유 병 남	지구	이 종 윤
홍농읍	하성기, 이장석		강 필 구
대마면	신 춘 하		신 언 창
묘량면	이 용 주		
불갑면	강 필 구	나	유 병 남
군서면	정 권 기	지구	이 장 석
군남면	장 재 곤		김 삼 차
염산면	홍 순 남		장 기 소
범성면	조 삼 차		김 봉 환
낙월면	김용현, 노병래	비례	홍 경 희

자료 : 의회사무과

11. 역대 부군수 명단

역 대	성 명	취 임		이 임		비 고
		연 월 일	전 임 지	연 월 일	전 임 지	
1	이 교 상	' 75. 1. 8	해남내무과장	' 76. 9. 2	곡 성 부 군 수	구례
2	이 기 봉	' 76. 9. 8	도통계담당관	' 77. 3. 8	전 라 남 도	영암
3	송 홍 규	' 77. 3. 9	여천 부군수	' 79. 5. 4	보 성 부 군 수	나주
4	서 재 관	' 79. 5. 4	도 보건과장	' 80. 1. 31	도 상 정 과 장	완도
5	한 길 수	' 80. 2. 1	도 상정과장	' 82. 9. 11	명 예 퇴 임	해남
6	정 석 주	' 85. 3. 26	수출지원계장	' 87. 2. 18	영 암 부 군 수	영암
7	기 흥 도	' 87. 2. 18	영암 부군수	' 88. 1. 14	장성의료보험조합장	장성
8	송 용 의	' 88. 1. 15	도 위민실장	' 90. 6. 30	정 년 퇴 임	보성
9	지 중 채	' 90. 7. 16	여수총무국장	' 93. 8. 17	완 도 부 군 수	영광
10	강 박 원	' 93. 8. 18	영암 부군수	' 94. 7. 7	무 안 부 군 수	광산
11	이 병 담	' 94. 7. 8	담양 부군수	' 95. 1. 1	도 예산 담당관	담양
12	심 진 식	' 95. 1. 2	도예산담당관	' 95. 7. 26	정 년 퇴 임	
13	정 치 환	' 95. 7. 27	무 안 군 수	' 97. 9. 24	진 도 부 군 수	화순
14	임 영 신	' 97. 9. 25	진도 부군수	' 99. 1. 11	전 라 남 도	광주
15	이 병 문	' 99. 1. 12	장흥 부군수	' 99. 6. 10	전 라 남 도	순천
16	이 규 재	' 99. 6. 11	도 감 사 관	2000. 1. 5	전 라 남 도	광양
17	박 내 영	2000. 1. 6	도 총 무 과	2002. 8. 14	전 라 남 도	장성
18	박 현 호	2002. 8.15	곡성 부군수	2004. 2. 6	전 라 남 도	광양
19	정 화 균	2004. 2. 7	도재정담당관	2006. 8. 28	해 남 부 군 수	해남
20	최 승 식	2006. 8.29	정책기획관	2007. 7. 5	전 라 남 도	
21	신 창 섭	2007. 7. 6	경제정책과장	2008. 7. 27	전 라 남 도	
22	최 장 주	2008. 7.28	과학기술과장	현 재		

자료 : 행정지원과

12. 군간부 명단

직 위	직 명	성 명	취 임 일	생년월일	비 고
기 획 예 산 실 장	지 방 서 기 관	김 정 희	2008. 8. 5	50. 12. 10	
주민생활지원과장	지 방 서 기 관	서 택 진	2009. 10. 1	50. 2. 24	
행 정 지 원 과 장	지방행정사무관	김 재 윤	2008. 8. 5	55. 3. 27	
지 역 경 제 과 장	지방행정사무관	안 기 홍	2009. 8. 12	56. 6. 7	
재 무 과 장	지방행정사무관	박 래 학	2008. 8. 5	55. 1. 24	
종 합 민 원 과 장	지방행정사무관	정 필 봉	2008. 8. 5	55. 3. 3	
문 화 관 광 과 장	지방행정사무관	오 삼 섭	2008. 8. 5	55. 6. 18	
스 포 츠 산 업 과 장	지방행정사무관	이 정 규	2008. 1. 10	54. 7. 26	
친 환 경 농 정 과 장	지방농업사무관	임 우 생	2007. 7. 13	52. 1. 15	
환 경 녹 지 과 장	지방행정사무관	정 동 성	2008. 8. 5	53. 9. 1	
해 양 수 산 과 장	지방수산사무관	신 영 호	2009. 2. 3	59. 8. 8	
건 설 과 장	지방시설사무관	김 희 정	2008. 8. 5	55. 8. 15	
도 시 과 장	지방행정사무관	한 행 석	2009. 8. 12	56. 11. 28	
재 난 관 리 과 장	지방행정사무관	이 희 연	2008. 8. 5	55. 1. 29	
보 건 소 장	지방간호사무관	박 순 자	2008. 1. 10	55. 8. 11	
상하수도사업소장	지방행정사무관	박 정 하	2008. 8. 5	52. 2. 25	
농업기술센터소장	지방농촌지도관	김 장 옥	2005. 7. 15	51. 7. 15	
연 구 개 발 과 장	지방농촌지도관	백 용 인	2005. 7. 15	54. 4. 22	
기 술 보 급 과 장	지방농촌지도사	정 용 수	2009. 7. 3	57. 12. 10	
의 회 사 무 과 장	지방행정사무관	서 동 석	2008. 1. 10	55. 7. 30	
의 회 전 문 위 원	지방행정사무관	최 정 길	2009. 8. 12	56. 3. 13	
의 회 전 문 위 원	지방시설사무관	서 영 득	2008. 7. 14	55. 4. 20	

자료 : 행정지원과

13. 읍·면장 명단

직 위	직 명	성 명	취임년월일	생년월일	비 고
영광읍장	지방행정사무관	서 택 진	2008. 8. 5	50. 2. 24	
백수읍장	지방행정사무관	황 진 옥	2008. 8. 5	53. 5. 21	
홍농읍장	지방행정사무관	안 기 권	2009. 8. 12	59. 4. 1	
대마면장	지방행정사무관	박 선 옥	2008. 1. 10	54. 8. 14	
묘량면장	지방토목사무관	이 현 춘	2008. 8. 5	57. 5. 10	
불갑면장	지방행정사무관	정 노 성	2008. 8. 5	50. 5. 12	
군서면장	지방행정사무관	정 효 성	2008. 8. 5	51. 2. 14	
군남면장	지방시설사무관	정 균 화	2009. 8. 12	55. 3. 13	
염산면장	지방세무주사	김 종 옥	2009. 7. 3	54. 9. 27	
법성면장	지방행정사무관	성 석 남	2008. 8. 5	51. 3. 25	
낙월면장	지방행정사무관	김 강 혁	2008. 8. 5	54. 2. 18	

자료 : 행정지원과

14. 행정구역 일람표

군	읍면및 출장소	리수	관 할
영광군	영광읍	19	무령, 백학, 남천, 도동, 교촌, 연성, 월평, 단주, 덕호, 신월, 양평, 와룡, 계송, 입석, 우평, 녹사, 학정, 송림, 신하
	백수읍	17	대신, 구수, 길용, 천장, 장산, 논산, 학산, 죽사, 천마, 양성, 대전, 홍곡, 약수, 지산, 상사, 하사, 백암
	홍농읍	9	상하, 칠곡, 계마, 성산, 진덕, 월암, 가곡, 단덕, 신석
	대마면	8	월산, 남산, 송죽, 화평, 원흥, 성산, 북평, 홍교
	묘량면	9	덕흥, 영양, 운당, 삼효, 신천, 삼학, 월암, 연암
	불갑면	13	순용, 녹산, 금계, 모악, 자비, 방마, 쌍운, 안맹, 부춘, 생곡, 용봉, 건무, 우곡
	군서면	10	보라, 가사, 남죽, 마읍, 만금, 송학, 매산, 덕산, 남계, 만곡
	군남면	12	포천, 동간, 도장, 백양, 동월, 설매, 양덕, 대덕, 용암, 남창, 월흥, 반안
	염산면	9	축동, 상계, 봉남, 신성, 송암, 야월, 두우, 오동, 옥실
	법성면	11	법성, 진내, 화천, 대덕, 덕흥, 입암, 신장, 월산, 용성, 용덕, 삼당
	낙월면	6	상낙월, 하낙월, 임병, 송이, 각이, 석만
	안마출장소	5	월촌, 영외, 신기, 오도, 죽도
		3읍	119리
	8면	173리	
	1출장소		

자료 : 행정지원과

15. 군의회 기구표

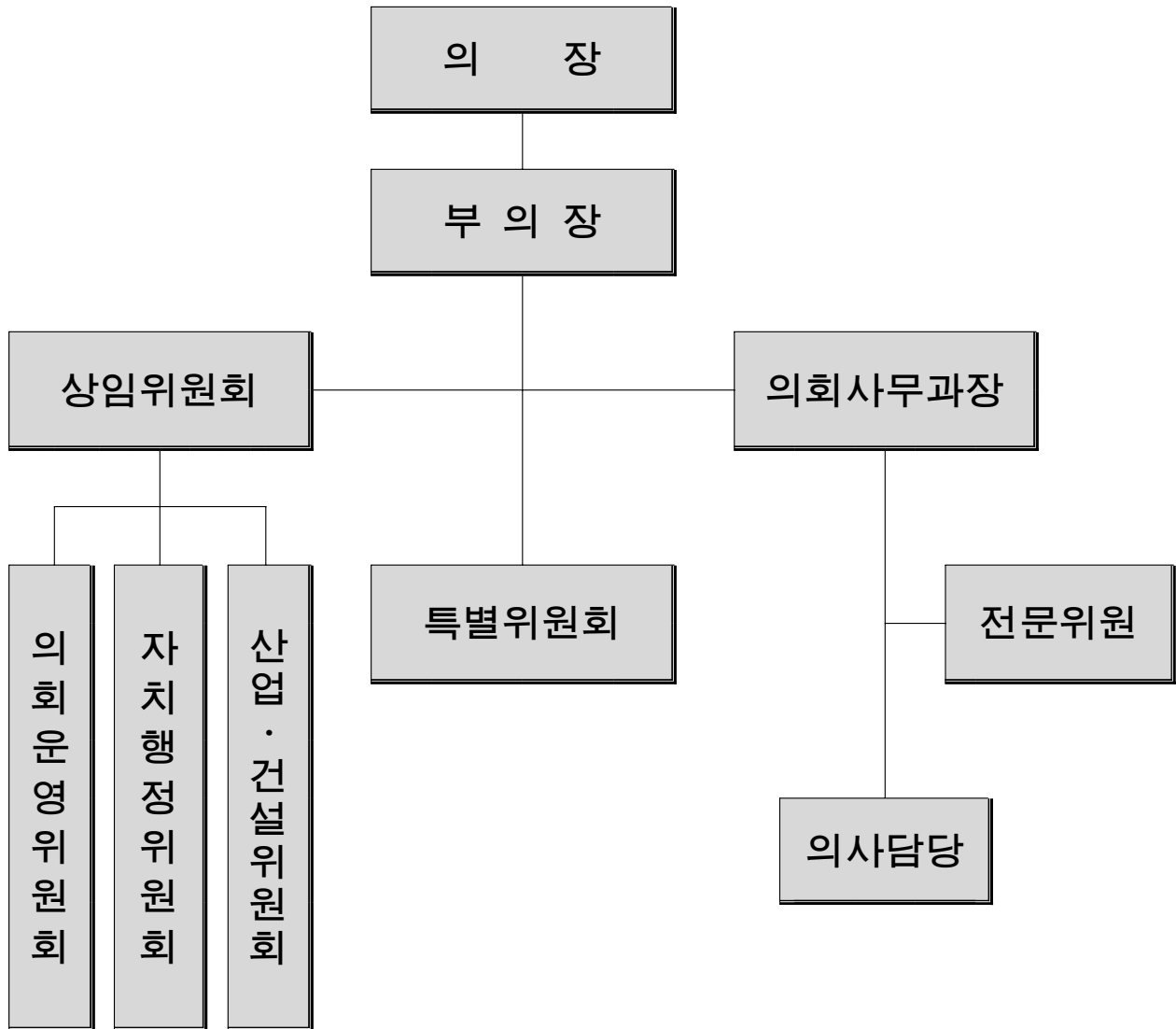

16. 군기구 변동상황(1988년이후)

공포일자	근 거	구 분	기 구 명	변 동 내 용
'88. 2.23	규칙 제535호	변 경	사 회 과	○ “복지계” 를 “사회계” 로 개편
'88. 3.12	규칙 제539호	폐 지	식 산 과	○잠업계 삭제
		신 설	농 산 과	○잠업특작계 신설
'88. 5.13	규칙 제548호	신 설	본 청	○기획실 신설
		삭 제	내 무 과	○기획예산계 폐지
		신 설	내 무 과	○서무통계계를 서무계와 통계계로 분리(1계 신설)
		신 설	기 획 실	○기획실에 기획계,예산계,통계계를 둠
'88.11.15	규칙 제573호	신 설	건 설 과	○수도계 신설
'89. 3.24	규칙 제588호	명칭변경 신 설	새마을과 재 무 과	○국토미화계 → 건전생활계 ○세무조사계 신설
'90. 1. 5	규칙 제610호	신 설	면	○대마,묘량,불갑,군서,군남,낙월면에 총무계, 재무계,호병계,산업계를 둠 ○염산면,법성면에 총무계,재무계,호병계, 복지계, 산업개발계를 둠
'90. 2. 5	규칙 제618호	폐 지 신 설 신 설	재 무 과 재 무 과 건 설 과	○평가계,세무조사계 폐지 ○조사평가계 신설 ○토지관리계 신설
'90. 8.27	규칙 제632호	명칭변경	새마을과	○건전생활계를 체육청소년계로 명칭 변경
'90. 9.17	규칙제634호	신 설 신 설 신 설 이 관 신 설	본 청 〃 지 적 과 재 무 과 도 시 과	○지적과 신설 ○도시과 신설 ○지정계.지적계를 둠 ○재무과 지적계를 지적과로 이관 ○도시계,주택계,토지관리계,수도계를 둠
'90.11. 5	규칙 제640호	통합조정 신 설	내 무 과 사 회 과	○통신계를 통신전산계로 통합조정 ○청소계 신설
'90.12. 5	규칙 제644, 645호	명칭변경 〃 통합조정 〃	본 청 본 청 산 업 과 지역경제과	○농산과를 산업과로 변경 ○식산과를 지역경제과로 변경 ○산업과에 농어촌개발계,농사계,양정계, 잠업특작계,축산계를 둠 ○지역경제과에 지역경제계,상공운수계를 둠
'90.12.10	규칙 제654호	신 설	수 산 과	○어업지도계 신설

자료 : 총무과

16. 군기구 변동상황(1988년이후)(속)

공포일자	근 거	구 분	기 구 명	변 동 내 용
'91. 1.26	규칙제661호	신 설	영 광 읍 타 읍	○총무과, 개발과 신설 ○총무과에 총무계,새마을계,재무계,사회계 호병계를 두고,개발과에산업계,건설계를 둠 ○총무·새마을·재무·사회·호병·산업· 건설계를 둔다
'91. 4. 8	규칙제668, 669호	신 설 이 관 신 설	본 청 가정복지과 가정복지과	○가정복지과 신설 ○사회과의 가정복지계를 가정복지과로 이관 ○부녀복지계를 둠
'92. 1. 4	규칙제702, 703호	폐 지 신 설	사 회 과 본 청 환경보호과	○환경보호계 및 폐기물관리계 폐지 ○환경보호과 신설 ○환경관리계,환경지도계,폐기물관리계를 둠
'93. 8.10	규칙제761호	명칭변경	읍	○새마을계 → 진흥계로 명칭변경
'94.12.30	규칙제798호	변 경 폐 지 신 설	농촌지도소 〃 〃	○“사회과”를 “사회지도과”로 명칭변경 ○사회개발과 폐지 ○기술보급과 신설
'96. 3. 8	규칙제817호	신 설 폐 지 통폐합 명칭변경 (2과)	본 청 〃 〃 〃 〃 〃 〃 본 청 사회복지과 환경위생과 민방위재난관리과 지역경제과 본 청	○신설(1과 5계) -과(1과) : 민원봉사과 -계(5계) : 재 무 과 - 관재계, 지역경제과 - 원전관리계, 도 시 과 - 공영개발계, 산 업 과 - 유통계, 민방위재난관리과 -재난관리계 ○폐지(1과 2계) -과(1과) : 사회진흥과 -계(2계) : 사회진흥과 개발계,산업과 양정계 ○통폐합(2과 8계→1과 4계) -과(1과) : 사회과 + 가정복지과 → 사회복지과 -사회계 + 의료보장계 →사회보장계 -환경관리계 + 환경지도계 → 환경보호계 -민방위계 + 교육훈련계 → 민방위계 -지역경제계 + 상공계 → 지역경제계 ○환경보호과 → 환경위생과 ○민방위과 → 민방위재난관리과

자료 : 총무과

16. 군기구 변동상황(1988년이후)(속)

공포일자	근 거	구 분	기 구 명	변 동 내 용
'96. 3. 8	규칙제817호	기능조정 ·이관	본 청	<ul style="list-style-type: none"> ○내무과 민원처리계 → 민원봉사과 민원처리계 ○사회진흥과 진흥계 → 내무과 사회진흥계 ○사회진흥과건강생활계 → 문화공보실체육청소년계 ○지역경제과 교통행정계 → 민원봉사과교통행정계 ○사회과 위생계 → 환경위생과 위생계 ○가정복지과 가정복지계 → 사회복지과가정복지계 ○가정복지과 부녀복지계 → 사회복지과부녀복지계
		명칭변경	본 청	<ul style="list-style-type: none"> ○기획실 통계계 → 전산통계계 ○문화공보실 문화공보계 → 공보계 ○내무과 통신전산계 → 통신계 ○재무과 세정계 → 부과계 ○재무과 조사징수계 → 징수계 ○환경보호과폐기물관리계→환경위생과환경정화계 ○산업과 농어촌개발계 → 산업과 농정기획계 ○산업과 농산계 → 산업과 농사계 ○산업과 잠업특작계 → 산업과 원예특작계 ○산업과 축산계 → 산업과 축정계 ○산림과 식수계 → 산림과 산림조성계 ○산림과 보호계 → 산림과 산림보호계 ○수산과 어로계 → 수산과 어업진흥계 ○수산과 증식계 → 수산과 수산증식계 ○도시과 수도계 → 도시과 상하수도계
'96. 3. 8	규칙 제818, 819호	신 설	읍 면	<ul style="list-style-type: none"> ○신설(3계) -영광읍 상하수도계, 염산면 개발계,법성면 산업수산계 ○변경 : 염산면 산업개발계→산업계,개발계 : 법성면 산업개발계→산업수산계,개발계 ○폐지(2계) - 염산면 복지계, 법성면 복지계 ○통.폐합(2계 → 1계) - 낙월면 총무계 + 재무계 → 총무계 ○명칭변경(19계) - 11개 전 읍면 호병계 → 민원계 - 영광.백수.홍농읍 진흥계 → 환경보호계 - 영광.백수.홍농읍 사회계 → 사회복지계 - 법성.낙월면 산업계 → 산업수산계
'96. 8.13 '96.10. 1	규칙제825호 규칙제828호	신 설 통합조정 이 관	환경위생과 본 청 내 무 과	<ul style="list-style-type: none"> ○해양오염방지계 신설 ○기획실을 기획감사실로 통합조정 ○내무과 감사계를 기획감사실로 이관

자료 : 총무과

16. 군기구 변동상황(1988년이후)(속)

공포일자	근 거	구 분	기 구 명	변 동 내 용
'97.1.13	규칙제835호 규칙제837호	명칭변경 신 설 명칭변경 이 관 명칭변경 폐 지 신 설	기획감사실 내 무 과 지 적 과 환경위생과 건 설 과 대마,묘량불갑면 〃	○전산통계계 → 통계계로 명칭변경 ○전산계 신설 ○토지관리계 → 부동산관리계로 명칭변경 ○환경위생과의 해양오염방지계를 수산과로 이관 ○기반조성계 → 농업기반계로 명칭변경 ○재무계 폐지 ○개발계 신설
'98.10.17	규칙제893호	개 편	본 청	○통합 : 3과, 4담당 <ul style="list-style-type: none"> . 민원봉사과 + 지적과 → 민원봉사과 . 환경위생과 + 산림과 → 환경녹지과 . 지역경제과 + 도시과 → 지역개발과 . 법무계 + 통계계 → 법무통계담당 . 원전관리계 + 화생방계 → 원전관리담당 . 재난관리계 + 방재계 → 방재담당 . 산림조성계 + 산림보호계 → 산림담당 ○폐지 : 1과, 2계 <ul style="list-style-type: none"> . 민방위재난관리과, 공영개발계, 유통계 ○명칭 변경 : 5과, 13계 <ul style="list-style-type: none"> . 기획감사실 → 기획예산실 . 내무과 → 총무과 . 문화공보실 → 문화관광과 . 산업과 → 농정과 . 수산과 → 해양수산과 . 부과계 → 세정담당 . 부동산관리계 → 토지관리담당 . 공보계 → 문화홍보담당 . 문화관광계 → 관광담당 . 부녀복지계 → 여성복지담당 . 농정기획계 → 농정담당 . 축정계 → 축산담당 . 해양오염방지계 → 해양관리담당 . 어업진흥계 → 수산진흥담당 . 수산증식계 → 어업생산담당 . 어업지도계 → 자원보호담당 . 주택계 → 건축담당 . 농업기반계 → 기반조성담당

자료 : 총무과

16. 군기구 변동상황(1988년이후)(속)

공포일자	근 거	구 분	기 구 명	변 동 내 용
'98.10.17	규칙제893호	개 편 개 편 개 편	군 본 청 보 건 소 농업기술센터	<ul style="list-style-type: none"> ○계 이관 <ul style="list-style-type: none"> .민방위재난관리과 민방위계→총무과민방위담당 .민방위재난관리과 병무계→민원봉사과 병무담당 .환경위생과 위생계 → 사회복지과 위생담당 .민원봉사과 교통행정계→건설과교통행정담당 ○가족보건계 → 방문진료담당(으)로 명칭변경 ○농촌지도소 → 농업기술센터로 명칭변경 ○폐지 : 1과 1계 <ul style="list-style-type: none"> . 기술개발과, 축산계 ○명칭변경 <ul style="list-style-type: none"> . 사회지도과 → 농업개발과 . 지도기획계 → 기술지원담당 . 경영상담계 → 경영정보담당 . 경제작물계 → 소득작목담당 ○계 이관 <ul style="list-style-type: none"> . 기술개발과의 기술개발계 → 농업개발과의 기술개발담당 . 기술개발과의 환경농업계 → 기술보급과의 환경농업담당 . 사회지도과의 생활개선계 → 기술보급과의 생활개선담당
' 99. 9. 4	훈령제192호	폐 지 폐 지 폐 지 폐 지 신 설 신 설 변 경 이 관 신 설 이 관 폐 지	영 광 읍 백 수 읍 홍 농 읍 전 읍 면 총 무 과 민원봉사과 사회복지과 환경녹지과 농업기술센터	<ul style="list-style-type: none"> ○총무과, 개발과 폐지 ○사회복지계 폐지 ○사회복지계 폐지 ○사회복지계 폐지 ○부읍장, 부면장제 폐지 ○실업대책담당과 제2의 건국추진담당의 한시적 신설 ○호적전산담당 신설 ○명칭변경 : 토지관리 → 부동산관리담당 ○사회복지과의 위생담당 → 보건소 위생 관리담당(으)로 이관 ○화생방담당 신설 (지역개발과의 화생방관련업무 → 환경녹지과로 이관) ○농업개발과 소득작목담당 → 기술보급과로 이관 ○환경농업담당, 경영정보담당 폐지

자료 : 총무과

16. 군기구 변동상황(1988년이후)(속)

공포일자	근 거	구 분	기 구 명	변 동 내 용
2000. 9. 1	조례1711호	변 경	종합민원처리과	○명칭변경 : 민원봉사과 →종합민원처리과
2000. 9.22	훈령 202호	신 설 폐 지 신 설 이 관	종합민원처리과 〃 〃 지역개발과	○허가담당 신설 ○호적전산담당 폐지 ○생활민원담당 신설 ○지역개발과의 건축담당 → 종합민원처리과의 건축담당으로 이관
2001. 1.12	훈령 213호	폐 지	총 무 과	○제2의건국추진담당 폐지
2002. 6. 5	조례1760호	변 경	종합민원과	○종합민원처리과 → 종합민원과
2002. 8.27	훈령 222호	이 관 신 설 신 설 이 관 폐 지 분 리 통 합 분 리 분 리 신 설 분 리 이 관 신 설 통 합 폐 지	기획예산실 본 청 주민자치과 총 무 과 종합민원과 문화관광과 문화관광과 사회복지과 환경녹지과 〃 농 정 과 지역개발과 농업기술센터 〃 영 광 읍 〃 〃	○읍면 통계사무의 군 이관 ○주민자치과 신설 ○주민자치담당, 사회교육담당 신설 ○총무과 실업대책담당을 주민자치과로 이관 ○병무담당, 생활민원담당 폐지 ○관광담당 → 문화예술담당, 관광담당으로 분리 ○사회진흥담당 + 체육청소년담당 → 사회체육담당으로 통합 ○가정복지 → 노인복지담당, 청소년복지담당으로 분리 ○환경보호담당 → 환경관리담당, 환경지도담당으로 분리 ○산림담당 → 산림조성담당, 산림보호담당으로 분리 ○유통담당 신설 ○상하수도담당 → 상수도담당, 하수도담당으로 분리 ○농업개발과 기술개발담당 → 기술보급과로 이관 ○기술보급과 생활개선담당 → 농업개발과로 이관 ○사회담당 신설 ○산업담당,개발담당→산업개발담당으로 통합 ○상하수도담당 폐지

자료 : 총무과

16. 군기구 변동상황(1988년이후)(속)

공포일자	근 거	구 분	기 구 명	변 동 내 용
2002. 8.27	훈령222호	신설 폐지 통합 신설 통합 신설 폐지 신설 통합	백수읍,홍농읍 〃 〃 대마,묘량,불갑면 〃 군서면,군남면 〃 염산면,법성면 〃	○사회담당 신설 ○환경보호담당 폐지 ○산업담당, 개발담당 → 산업개발담당으로 통합 ○사회담당 신설 ○산업담당, 개발담당 → 산업개발담당으로 통합 ○사회담당 신설 ○재무담당 폐지 ○사회담당 신설 ○산업담당,개발담당 → 산업개발담당으로 통합
2003.12.24	규칙1005호	변경 이관 이관 통합 이관 분리 통합 변경 변경 이관 이관 신설 이관 분리 신설 신설	기획예산실 〃 총 무 과 주민자치과 문화관광과 〃 사회복지과 해양수산과 지역개발과 〃 건 설 과 〃 보 건 소 농업기술센터 상하수도사업소 염 산 면	○명칭변경 : 기획예산실 → 기획감사실 ○기획예산실 법무통계담당→주민자치과로 이관 ○총무과 화재방담당 → 주민자치과로 이관 ○사회교육담당 + 실업대책담당 → 사회진흥담당으로 통합 ○문화관광과 홍보담당 → 기획예산실로 이관 ○관광담당 → 관광진흥담당, 관광개발 담당으로 분리 ○노인복지담당 + 청소년복지담당 → 가족복지담당으로 통합 ○명칭변경 : 자원보호담당→판매지도담당 ○명칭변경 : 지역개발과 → 지역경제과 ○지역개발과 상수도담당, 하수도담당 → 상하수도 사업소로 이관 ○건설과 교통행정담당 → 지역개발과로 이관 ○개발담당 신설 ○보건소 위생관리 담당→사회복지과로 이관 ○소득작목담당 → 원예작물담당, 경영축산 담당으로 분리 ○관리담당 신설 ○재무담당 신설
2004.6.29	조례1824호	신설 신설	기획감사실 주민자치과	○혁신분권담당 신설 ○원전관리담당 신설
2004.11.12	규칙1024호	신설	보 건 소	○건강증진담당 신설

자료 : 총무과

16. 군기구 변동상황(1988년이후)(속)

공포일자	근 거	구 분	기 구 명	변 동 내 용
2005.4.7	조례제1842호	신 설	재난안전관리과	○ 재난안전관리과 신설
2005.4.11	훈령제250호	이 관	기획감사실	○ 기획감사실 혁신분권담당 → 총무과 이관
		이 관	총 무 과	○ 총무과 민방위담당→재난안전관리과 이관
		이 관	주민자치과	○ 주민자치과 원전관리담당, 화생방담당 → 재난안전관리과 이관
		이 관	건 설 과	○ 건설과 재난방재담당 → 재난안전관리과 이관
2005.6.20	훈령제253호	신설	재 무 과	○ 과표담당 신설
2005.6.21	조례제1034호	변경	주민자치과	○ 한시기구인 주민자치과를 여유기구로 변경
2005.6.21	훈령제254호	변경	주민자치과	○ 여유기구인 주민자치과에 주민자치담당, 법무통계담당, 전략개발담당을 둠
2005.8.4	훈령제255호	신설	사회복지과	○ 복지기획담당 신설
2005.8.23	규칙제1047호	변경	농업기술센터	○ 농업기술센터 농업개발과를 연구개발과로 변경
2005.8.26	훈령제256호	변경	농업기술센터	○ 농업개발과 기술지원담당, 인력육성담당, 생활개선담당→연구개발과 연구지원담당, 환경농업담당, 특화작물담당 ○ 기술보급과 식량작물담당, 원예작물담당, 경영축산담당, 특화작물담당→기술보급과 식량작물담당, 소득작목담당, 생활교육담당
2005.10.21	훈령제257호	변경	재난안전관리과	○ 지역협력담당 → 재난관리담당 ○ 재난방재담당 → 복구지원담당
2005.11.28	훈령제259호	이관	문화관광과	○ 문화관광과 사회체육담당 → 주민자치과로 이관
		신설	문화관광과	○ 문화관광과에 관광관리담당 신설
		폐지	주민자치과	○ 전략개발담당 폐지
2006. 5. 19	훈령제265호	신설	총 무 과	○ 공무원단체담당 신설

자료 : 총무과

16. 군기구 변동상황(1988년이후)(속)

공포일자	근 거	구 분	기 구 명	변 동 내 용
2007. 7.28	조례 제1940호	신설	주민생활지원과	○ 주민생활지원과 신설
2007. 7.30	훈령 제279호	변경	총 무 과	○ 혁신분권담당 → 혁신교육담당
		신설	종합민원과	○ 지리정보담당 신설
		신설	주민생활지원과	○ 복지기획담당 신설 ○ 통합조사담당 신설 ○ 복지연계담당 신설
		폐지	사회복지과	○ 사회복지담당 폐지 ○ 복지기획담당 폐지
		변경	사회복지과	○ 여성복지담당 → 여성정책담당
		신설	사회복지과	○ 자활고용담당 신설
		변경	주민자치과	○ 사회체육담당 → 체육담당
		신설	보 건 소	○ 지역보건담당 신설
		변경	읍·면 (낙월면제외)	○ 읍·면(낙월면제외) 사회담당 → 읍·면(낙월면제외) 주민생활지원담당
2007.12.31	조례 제1949호	변경	기획예산실	○ 기획감사실 → 기획예산실
		변경	행정지원과	○ 총무과 → 행정지원과 변경
		변경	친환경농정과	○ 농정과 → 친환경농정과 변경
		변경	재난관리과	○ 재난안전관리과 → 재난관리과 변경
		신설	도시과	○ 도시과 신설
		폐지	사회복지과	○ 사회복지과 폐지
		폐지	주민자치과	○ 여유기구인 주민자치과 폐지
2008. 1.10	훈령 호	이관	주민자치과	○ 법무통계 → 기획예산실 의회법무담당 이관
		신설	주민생활지원과	○ 노인복지담당 신설 ○ 여성가족담당 신설
		변경	행정지원과	○ 혁신교육담당 → 교육혁신담당 ○ 전산담당 → 정보통신담당
		폐지	행정지원과	○ 공무원단체담당 폐지 ○ 통신담당 폐지

자료 : 총무과

16. 군기구 변동상황(1988년이후)(속)

공포일자	근 거	구 분	기 구 명	변 동 내 용
2008. 1.10	훈령 호	신설	지역경제과	○ 특화사업담당 신설
		이관	지역경제과	○ 도시담당, 교통행정담당 → 도시과로 이관
		이관	종합민원과	○ 지리정보담당 → 도시과로 이관
		신설	스포츠산업과	○ 스포츠마케팅담당 신설 ○ 체육시설담당 신설
		이관	주민자치과	○ 체육담당 → 스포츠산업과 체육진흥담당 이관
		신설	환경녹지과	○ 환경관리센터소장 신설
		이관	해양수산과	○ 판매지도담당 → 지역경제과 농수산물판매지도담당 이관
		변경	재난관리과	○ 민방위방재담당 → 민방위담당
		신설	재난관리과	○ 화생방담당 신설
		이관	사회복지과	○ 위생관리담당 → 보건소 위생담당 이관
		변경	농업개발과	○ 농업기술센터 연구개발과 → 농업개발과 변경 ○ 연구개발담당 → 기술개발담당 변경 ○ 생활교육담당 → 생활지원담당 변경
		신설	농업개발과	○ 교육훈련담당 신설
		이관	농업개발과	○ 특화작목담당 → 기술보급과 이관
		변경	기술보급과	○ 식량작물담당 → 작물환경담당 변경
		변경	낙월면	○ 민원담당 → 주민생활지원담당 변경
		2008.11.21	훈령 제294호	폐지
신설	주민생활지원과			○ 드림스타트팀장 신설
변경	행정지원과			○ 교육혁신담당 → 교육지원담당
이관	보건소			○ 위생담당 → 스포츠산업과 위생담당 이관
신설	해양수산과			○ 수산경영담당 신설
신설	도시과			○ 산단조성담당 신설
변경	도시과			○ 지리정보담당 → 새주소담당 변경
변경	재난관리과			○ 원전관리담당 → 원전관리에서 변경
폐지	보건소			○ 지역보건담당 폐지

자료 : 총무과

16. 군기구 변동상황(1988년이후)(속)

공포일자	근 거	구 분	기 구 명	변 동 내 용
2008.11.21	훈령 제294호	폐지	염산면	○ 재무담당 폐지
		폐지	법성면	○ 재무담당 폐지
2009.12.31	훈령 제303호	신설	주민생활지원과	○ 통합조사관리담당 신설
		변경	주민생활지원과	○ 복지연계담당 → 서비스연계담당 변경
		이관	지역경제과	○ 농수산물판매담당 → 해양수산물 굴비마케팅담당 이관
		신설	해양수산물과	○ 수산자원담당 신설
		폐지	도시과	○ 새주소담당 폐지

자료 : 총무과

17. 군·읍·면간 이점표

영 광	영광										
백 수	10.2	백수									
홍 농	17.6	25.6	홍농								
대 마	9.6	19.8	27.2	대마							
묘 량	8.6	18.8	26.2	8.4	묘량						
불 갑	8.3	18.5	25.9	17.9	8.4	불갑					
군 서	4.9	15.1	22.5	14.5	13.5	13.2	군서				
군 남	7.7	17.9	25.3	17.3	16.3	16.0	4.2	군남			
염 산	16.6	26.8	34.2	26.2	25.2	24.9	11.4	8.9	염산		
법 성	13.1	21.1	4.5	22.7	21.7	21.4	18.0	20.8	29.7	법성	
낙 월	16.6 20.5	26.8 20.5	34.2 20.5	26.2 20.5	25.2 20.5	24.9 20.5	11.4 20.5	8.9 20.5	- 20.5	29.7 20.5	

주 : 낙월 윗줄은 육상(염산기준)거리이고, 아랫줄은 해상(항화도기준)거리임.

자료 : 건설과



관광명소 문화유적

불갑산 · 불갑사

불갑산(516m)기슭에 자리잡은 불갑사는 인도승 마라난타가 백제 침류왕 원년(384년)에 제일 처음 지은 불법 도량이라 하여 절이름을 불갑사라 하였다고 한다. 불갑사 오는 길목에는 봄이면 벚꽃이, 8월이면 백일홍이 9월이면 전국 최대 군락을 이루는 상사화(꽃무릇)가 만개하여 장관을 이루고 있고 등산로가 잘 가꾸어져 있어 산을 찾는 등산객이 늘어가고 있다.



대웅전 (보물 제830호)

거처마인 팔작지붕으로 된 다포계(多包系)건물로 매우 화려한 양식을 자랑하고 있으며 3가지 특색있는 것은 관솔문 · 삼신불좌상 · 지붕 위의 스투파다.

수은 강항▶
(일본주자학전래자)



내산서원 (지방기념물 제28호)

불갑사를 조금 벗어나면 수은 강항선생(1567~1618)을 배향한 사우인 내산서원이 있고 강감회요원판인 장판각이 보관되어 있다. 잘 다듬어진 정원에서 넓게 펼쳐진 하늘을 감상하는 것도 내산서원이 주는 또 하나의 여유이다.





서해 낙조 백수해안도로에서 바라보는 서해의 낙조는 그 아름다움이 가히 뛰어나서 동해안에 위치한 정동진의 일출과 더불어 뛰어난 절경으로 일컬어진다.



불갑저수지 수변공원

광주·전남 최대규모의 수변공원으로 조성된 이곳은 인공폭포와 경관조명 등의 야경은 다정한 연인, 가족 등과 함께 드라이브 코스로 유명하다. 뒤로 보이는 산은 산삼이 발견된 지역으로 잘 알려져 있으며, 저수지에는 빙어가 많고, 낚시터로 유명하다.



상사화(꽃무릇)

늦 여름이면 불갑산을 온통 덮는 꽃무릇은 꽃이 지고 나면 잎이 돋고, 잎이 돋으면 꽃잎이 저 한번도 꽃과 잎이 함께 필 수 없다하여 화염불상경 꽃무릇(상사화)이라고 부른다.

불갑산 등산코스

제1코스 불갑사 - 동백골 - 해불암 - 연실봉 - 해불암 - 동백골 - 불갑사

거리 : 4.5km / 소요시간 : 1시간 30분

제2코스 수도암 - 도솔봉 - 저수지위 - 불갑사

거리 : 3.5km / 소요시간 : 1시간 30분

제3코스 불갑사 - 동백골 - 구수재 - 연실봉 - 해불암 - 동백골 - 불갑사

거리 : 4.5km / 소요시간 : 2시간

제4코스 불갑사 - 동백골 - 구수재 - 용봉 - 도솔암 - 수도암 - 주차장앞

거리 : 4.2km / 소요시간 : 2시간

제5코스 불갑사 - 동백골 - 구수재 - 연실봉 - 노루목 - 장군봉 - 덧고개 - 불갑사

거리 : 6.0km / 소요시간 : 3시간

제6코스 수도암 - 도솔봉 - 구수재 - 연실봉 - 장군봉 - 덧고개 - 불갑사

거리 : 6.4km / 소요시간 : 3시간

불갑산 등산로





백수해안 도로 원불교 영산성지를 지나 시원하게 보이는 해안선을 따라 펼쳐진 19km의 해당화길. 해수욕장과 바다낚시, 거북바위, 모자바위 등 기암괴석과 칠산도, 낙조(일몰) 등을 볼 수 있다.



거북바위

큰 거북이가 막 육지로 기어 올라오려는 형상으로 기암괴석 등이 펼쳐져 있다.



정유재란열부순절지

(지방기념물 제23호)

동래, 진주정씨 가문 열부의 이름이 새겨져 있는 이곳은 정유재란 때 부인들이 왜군으로 부터 수모를 면하기 위해 서해바다에 투신 순절했던 곳이다. 그분들의 순결만큼 주변의 경관과 서해낙조가 매우 아름답다.



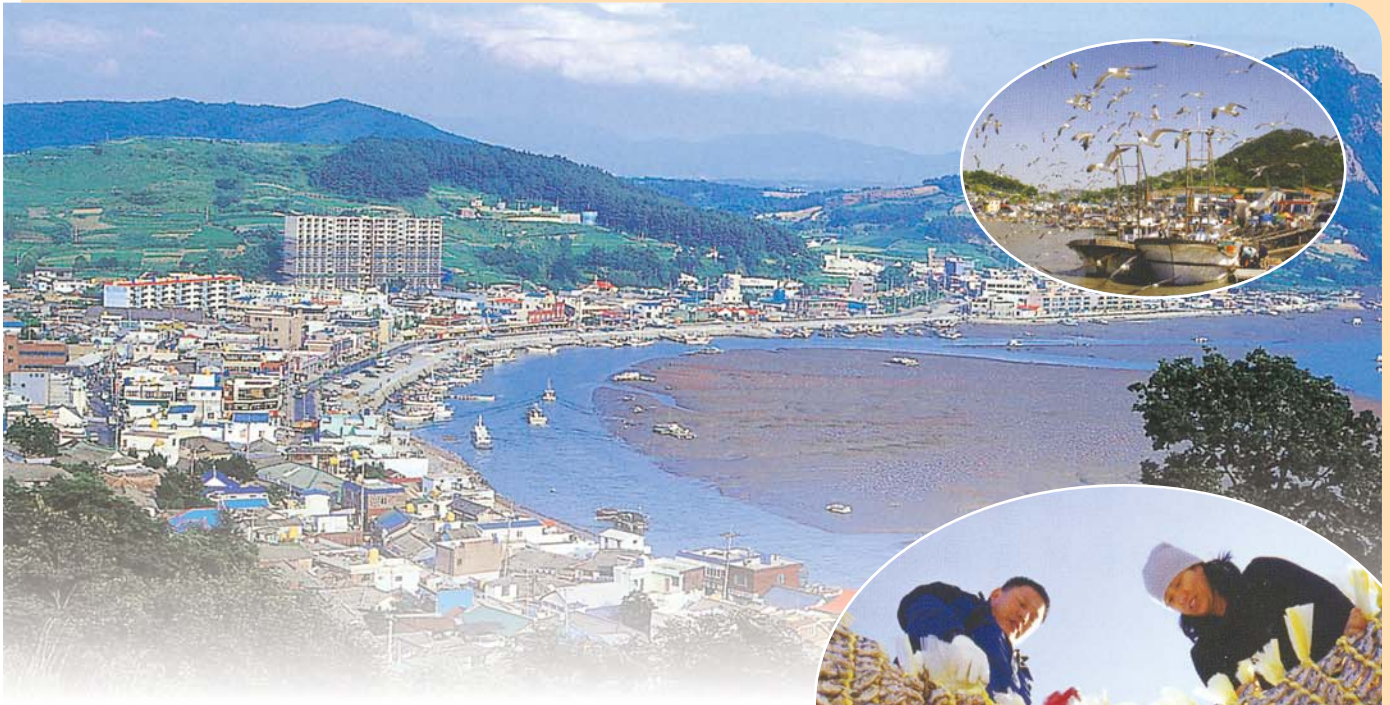

법성항

고려초엽에 개설된 부용창(현 법성항)은 영산창과 함께 전라도 2대 조창의 하나였다. 현재는 1종항으로 수로 준설 및 선착장 조성으로 옛 영화를 재현시킬 계획이다.



영광굴비

영광굴비는 옛부터 임금님의 수라상에 올랐던 법성포 생선의 특산품이다. 고려 예종 때 이자겸이 영광으로 귀향 온 후 임금께 진상하면서 "귀향살이 신세이기는 하지만 결코 굴하지 않겠다."는 깊은 의미로 "굴비"라 이름하였다 한다.

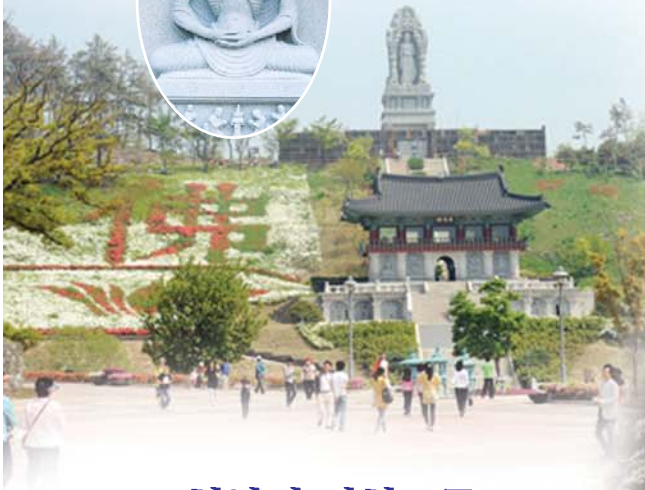

백제불교 최초 도래지

법성포 좌우두는 인도승 마라난타가 A.D 384년에 중국 동진을 거쳐 백제에 불교를 전하면서 최초로 발을 디딘 곳으로 이를 기념하기 위해 관광명소로 개발하고 있다. 법성포의 법(法)은 불교를 성(聖)은 성인인 마라난타를 가리킨다.

성산리 지석묘군

(지방기념물 제123호)

고인돌 45기가 4열을 이루면서 배치되어 있는 이곳은 기둥형 받침돌을 사용한 고인돌들로 전북 고창과 영광, 함평, 장성 등 전남 서북부지역에서만 보이는 특색있는 형식에 주목 할만하다.



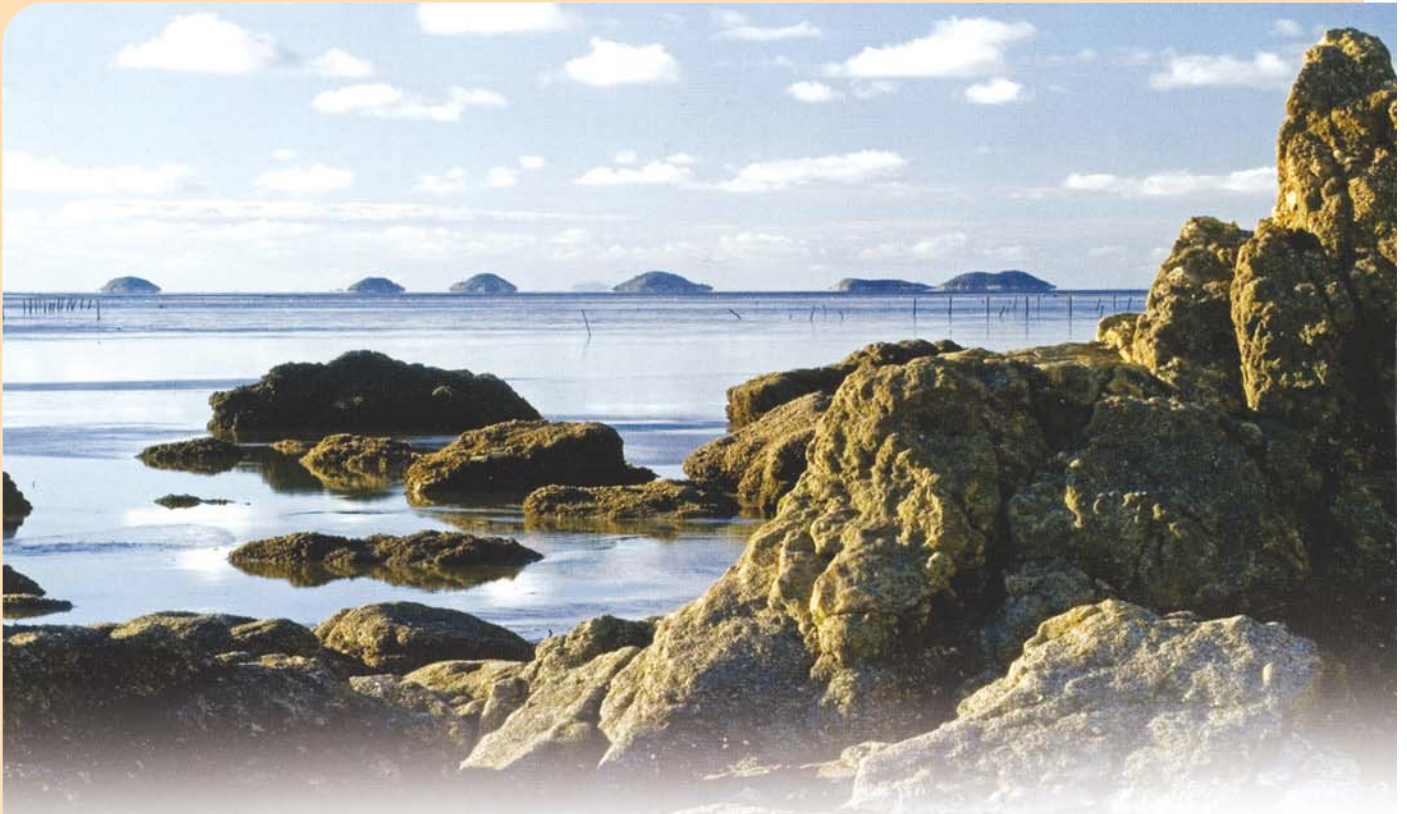

칠산도

7개의 크기와 모양새가 엇비슷한 섬들이 모여 붙여진 이름으로 주변 바다는 우리나라 최대의 조기어장이다. 특히 이곳은 천연기념물 제389호로 지정된 노랑부리백로와 갯이갈매기, 저어새의 번식지이기도 하다.

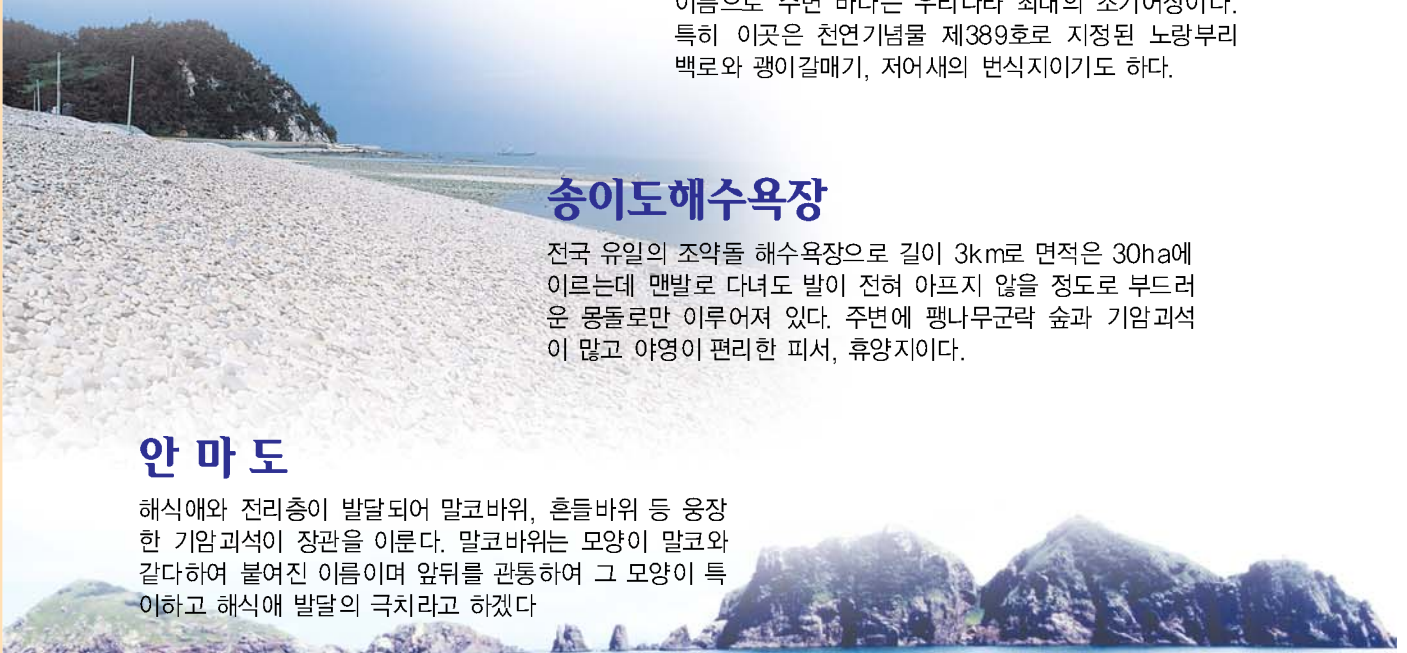

송이도해수욕장

전국 유일의 조약돌 해수욕장으로 길이 3km로 면적은 30ha에 이르는데 맨발로 다녀도 발이 전혀 아프지 않을 정도로 부드러운 몽돌로만 이루어져 있다. 주변에 팽나무군락 숲과 기암괴석이 많고 야영이 편리한 피서, 휴양지이다.

안마도

해식애와 전리층이 발달되어 말코바위, 흔들바위 등 웅장한 기암괴석이 장관을 이룬다. 말코바위는 모양이 말코와 같다하여 붙여진 이름이며 앞뒤를 관통하여 그 모양이 특이하고 해식애 발달의 극치라고 하겠다

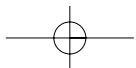



이규현 가옥 (지방민속자료 제22호)

전주이씨 양도공파 종가이며 이천우의 4인을 배향하였고 1616년에 지은 건물로 임진왜란 때 영광 수성장(守城將) 이응종의 생가 수성계책을 세운 의병청이기도 하다. 숙종 때 이상호의 효성을 기린 효자정 열문, 삼간솥을대문, 중문, 사랑채, 안채로 구성되어 있다.



연흥사

14세기경 각진국사에 의해 창건하였으며 1597년 정유재란 때 소실된 후 17세기 초 중창한 이곳은 고려초기의 탑편과 마애불 그리고 묘법 연화경(지방유형문화재 제175호) 등의 고귀한 자료가 수집되어 있다.



◀ 목조삼세여래좌상 (지방유형문화재 제258호)



▲ 연흥사 소장 묘법연화경 (지방유형문화재 제175호)



정열각 (지방기념물 제22호)

정유재란시 왜적의 수모를 면하기 위하여 백수를 대신리 묵방포엿 순절한 밀양 박씨 부인을 정려하기 위해 세운 목조건물이다.



삼층석탑

바로 곁에 석등1기와 부도1기가 있어 옛부터 절터(이흥사)였음을 입증하고, 단층 기단에 3층 석탑으로 전통양식을 그대로 따르고 있다. 전체적으로 웅대한 기상은 없으나 각 부마다 세련미가 있으며 조각수법 또한 섬세하며 안정감을 주고 있어 당시 불교문화의 성세를 입증할 만하다



신호준 가옥 (지방민속자료 제26호)

영월신씨가의 영광입향은 조선초기 부인과 그의 아들 사구의 처향이라는 인연을 토대로 이뤄졌으며, 임란기를 전후하여 성재 신용순(1572~1636년)과 응망(1595~1654)을 배출하여 저명해진 가문이며 1600년에 세워진 안채 등 11채와 수백년되는 영산홍이 자리하고 있다.

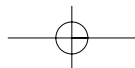

영광을 대표하는 문화행사

군민의 날

매년 9월 전통문화행사 및 체육행사로 개최되는 군민의 날 행사는 군민들의 힘과 지혜로 잔치 분위기를 연출하고 있다.



굴비골 영광마라톤 대회

굴비골 영광마라톤대회는 매년 우리군 최대 축제인 법성포단오제 전에 개최되는 행사로 군민과 전국 각지의 동호회, 단체 등 참여로 스포츠축제로 자리매김하고 있다.



영광을 대표하는 문화행사

법성포 단오제

400년 전부터 이어져 오고 있는 이 행사는 매년 음력 5월 5일 단오절에 3일 동안 법성포 숲쟁이 공원에서 서해안 최대 규모의 단오행사와 용왕제 선유놀이, 그네뛰기, 씨름, 국악경연대회 등이 열린다.



우도농악

무형문화재 제17호 우도농악은 전라도 서남해안 지역인 영무장농악의 전통을 이어오고 있다.



영광을 대표하는 특산품



▲ 영광굴비



▲ 고추장굴비



태양초고추 ▲



▲ 젓갈



▲ 친환경 고품질 쌀



▲ 황토갯벌장어



▲ 포도



▲ 파프리카



▲ 모시잎 송편

영광을 대표하는 먹거리



굴비백반

20~30가지 이상의 청결한 반찬에 노릇하게 잘 구어진 굴비를 곁들인 굴비백반의 한정식이 유명하다.

백합

백합은 탕, 죽, 구이, 횡감 등으로 요리해 먹는데 맛과 향이 아주 좋으며 철분, 칼슘, 핵산, 타우린 등 40여가지의 필수아미노산이 들어있어 영양면에서도 만점이다.



보리새우(오도리)

새우류 중 가장 큰 종류의 하나로 주로 고급 요리점에 납품되며 일본 전통요리의 재료로 쓰여 일본에서 가장 각광받는 해산물 중의 하나이다.



덕자찜

갯은 양념에 맛있게 익힌 덕자찜은 보기만해도 식욕을 돋구는 영광만의 유명 먹거리이다.



복탕

고단백질에 저지방이어서 맛이 담백하여 숙취 및 성인병 예방에도 좋다.



장어구이

영광 앞바다에서 잡아올린 싱싱한 장어는 지방강장에 좋고 스테미너식으로 양질의 단백질과 지방을 함유하고 있다.



제 50회

영광통계연보

YEONG GWANG
STATISTICAL YEAR BOOK
2010

- ❖ 발행 일 : 2010년 12월
- ❖ 발행 : 영광군수
- ❖ 편집 : 영광군 기획예산실
전라남도 영광군 영광읍 무령리(중앙로)
영광군 기획예산실 (T.061-350-5716~8)
- ❖ 인쇄 : 새빛인쇄 (T.061-351-2127)

※ 본 사진자료는 저작권법에 의하여 보호를 받습니다.
(비매품)



제50회 / 2010년도

YEONGGWANG STATISTICAL YEAR BOOK

영광통계연보

